



OPERAÇÃO DE REABILITAÇÃO URBANA DE ARNAS

PROGRAMA ESTRATÉGICO DE REABILITAÇÃO URBANA

CADERNO II – Caracterização do Edificado e do Espaço Público | Janeiro 2023



MUNICÍPIO
SERNANCELHE
TERRA DA CASTANHA

OPERAÇÃO DE REABILITAÇÃO URBANA DE ARNAS
PROGRAMA ESTRATÉGICO DE REABILITAÇÃO URBANA

DATA	REVISÃO / ALTERAÇÃO	OBSERVAÇÕES	VERIFICOU
OUTUBRO 2022	Versão Preliminar	Relatório Preliminar do PERU de Arnas	DA
JANEIRO 2023	Versão Final	Relatório Final – Emissão do PERU	DA

FICHA TÉCNICA

DIANA AMARAL	Arquiteta Paisagista
MANUEL OLIVEIRA	Arquiteto
HELENA BESSA	Arquiteta
JAIME EUSÉBIO	Arquiteto
ISMAEL SOUSA	Arquiteto
ABEL VIEIRA	Engenheiro Civil
LUÍS VIEIRA	Topógrafo
VÍTOR MAGRO	Desenhador

1. INTRODUÇÃO	5
2. CARACTERIZAÇÃO E DIAGNÓSTICO	6
2.1. CARTOGRAMAS TEMÁTICOS	6
2.2. FICHAS DO EDIFICADO	22
2.3. FICHAS DO ESPAÇO PÚBLICO	269

Índice de Figuras:

Figura 1 – Cartograma do Uso Funcional do Edificado na ARU de Arnas.	7
Figura 2 – Cartograma dos Equipamentos na ARU de Arnas.....	8
Figura 3 – Cartograma do número de pisos do edificado (acima da cota de soleira) na ARU de Arnas.....	9
Figura 4 – Cartograma dos Edifícios devolutos na ARU de Arnas.	10
Figura 5 – Cartograma do Estado de Conservação do Edificado na ARU de Arnas.	11
Figura 6 – Cartograma da Época de Construção do Edificado na ARU de Arnas....	12
Figura 7 – Cartograma do Tipo de estrutura do edificado na ARU de Arnas.....	13
Figura 8 – Cartograma da Rede Viária na ARU de Arnas.	14
Figura 9 – Cartograma da Tipologia do Espaço Público na ARU de Arnas.	15
Figura 10 – Cartograma da Circulação Pedonal na ARU de Arnas.....	16
Figura 11 – Cartograma dos Pavimentos dos arruamentos da ARU de Arnas.	17
Figura 12 – Cartograma do Estado de conservação dos pavimentos dos Arruamentos da ARU de Arnas.....	18
Figura 13 – Cartograma da Capacidade polarizadora do espaço público da ARU de Arnas.	19
Figura 14 – Cartograma da Frequência dos movimentos automóveis na ARU de Arnas.	20
Figura 15 – Cartograma do Tipo de movimentos pedonais na ARU de Arnas.....	21



1. Introdução

O presente documento constitui o **Caderno II** da **Operação de Reabilitação Urbana (ORU)** para a **Área de Reabilitação Urbana (ARU) de Arnas**, no qual se apresenta a compilação dos dados recolhidos pelo levantamento de campo realizado pela equipa técnica e que tiveram lugar entre abril e julho de 2022.

O trabalho de campo realizado teve como objetivo o levantamento rigoroso do edificado e do espaço público abrangido pela ARU de Arnas e a transposição da informação obtida para as fichas de caracterização. Este levantamento de campo deu origem a 245 fichas de edificado e 73 de espaço público que se apresentam, respetivamente, no ponto 2.2. e 2.3. do presente documento. Após o tratamento da informação recolhida procedeu-se à sua sistematização e organização, de modo a criar os cartogramas temáticos que se apresentam no capítulo 2.1. do presente Caderno e que ilustram o Caderno I – Relatório Final da ORU de Arnas.

2. Caracterização e Diagnóstico

2.1. Cartogramas Temáticos



Figura 1 – Cartograma do Uso Funcional do Edificado na ARU de Arnas.



Figura 2 – Cartograma dos Equipamentos na ARU de Arnas

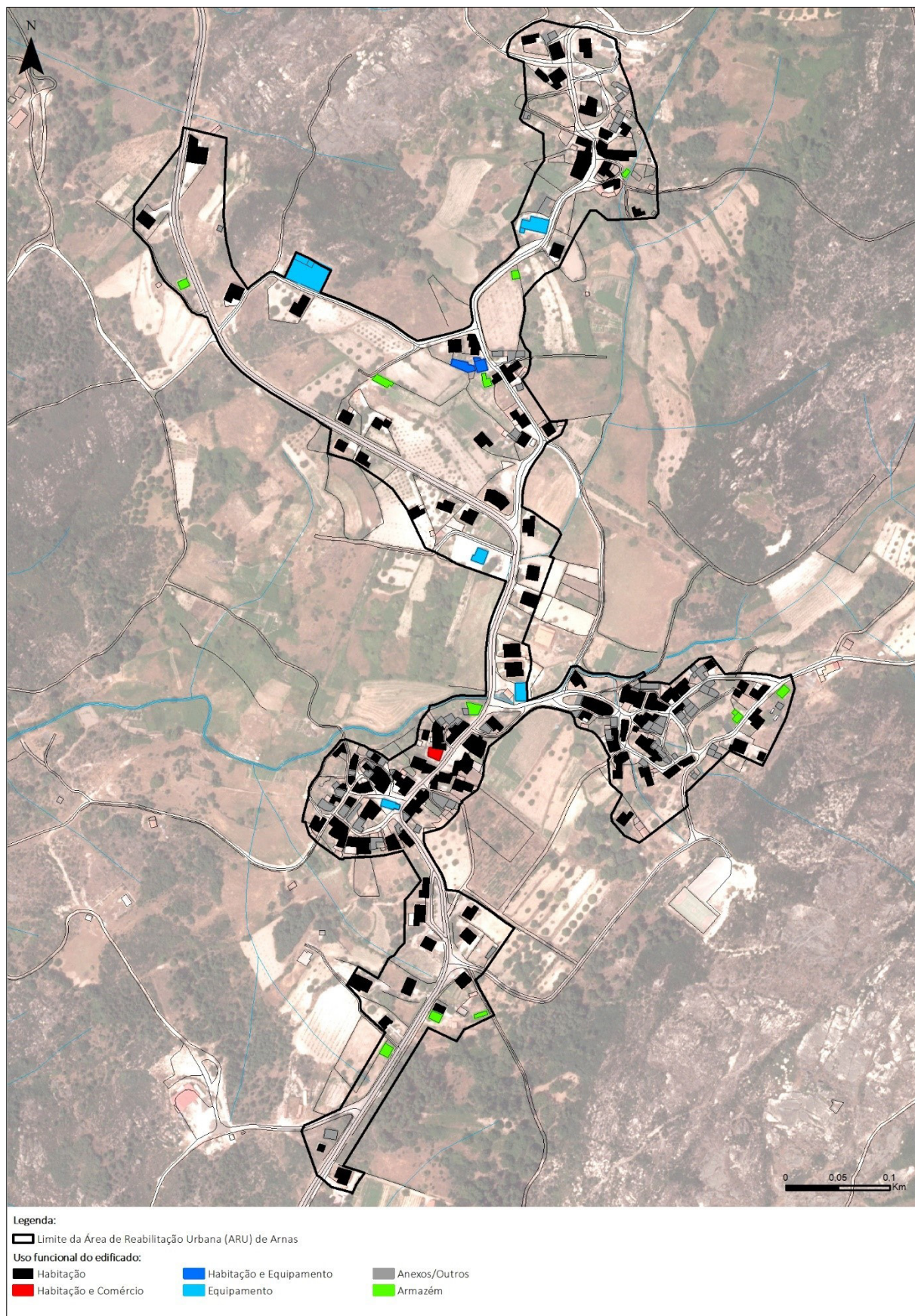

Figura 3 – Cartograma do número de pisos do edificado (acima da cota de soleira) na ARU de Arnas.

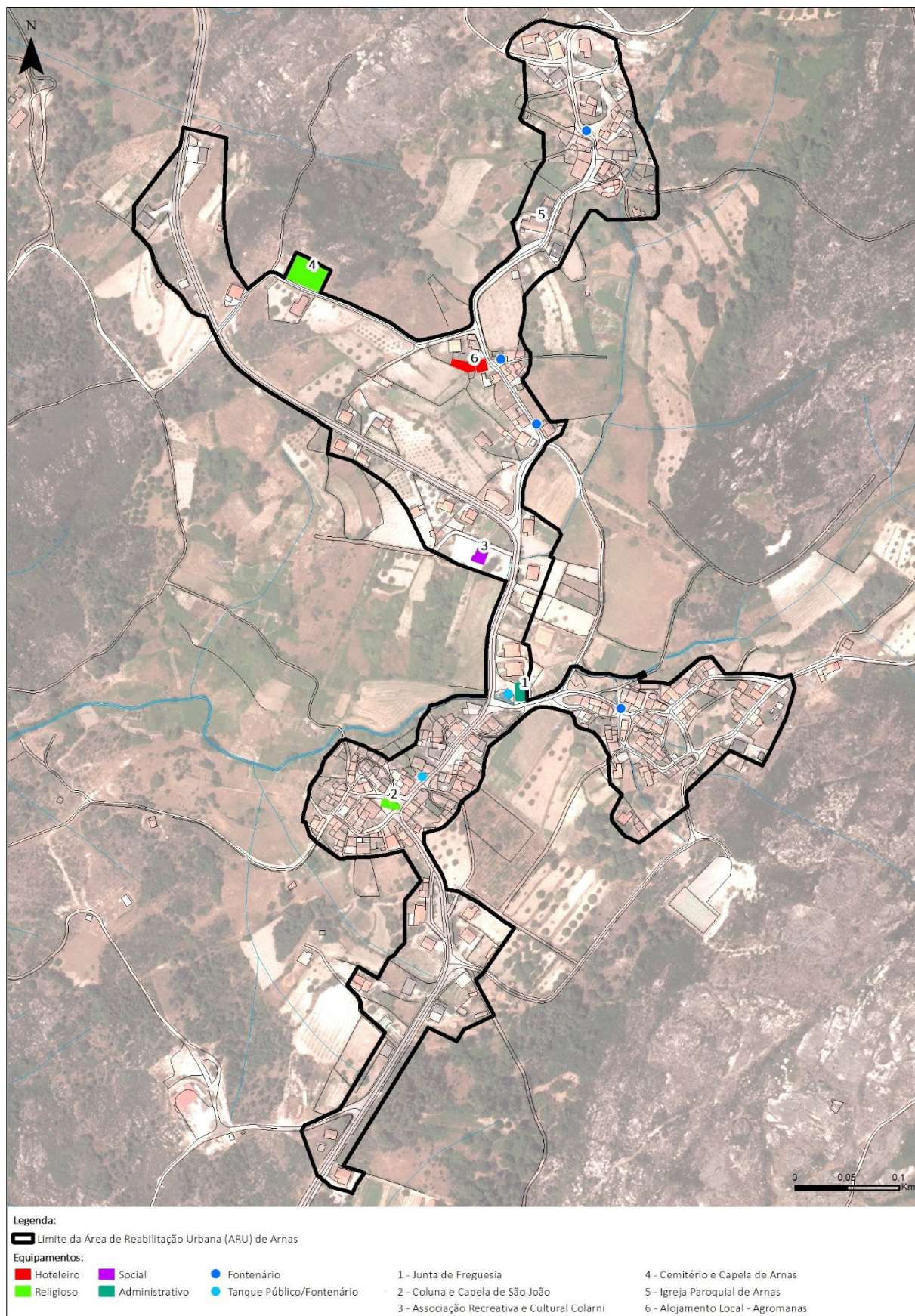

Figura 4 – Cartograma dos Edifícios devolutos na ARU de Arnas.

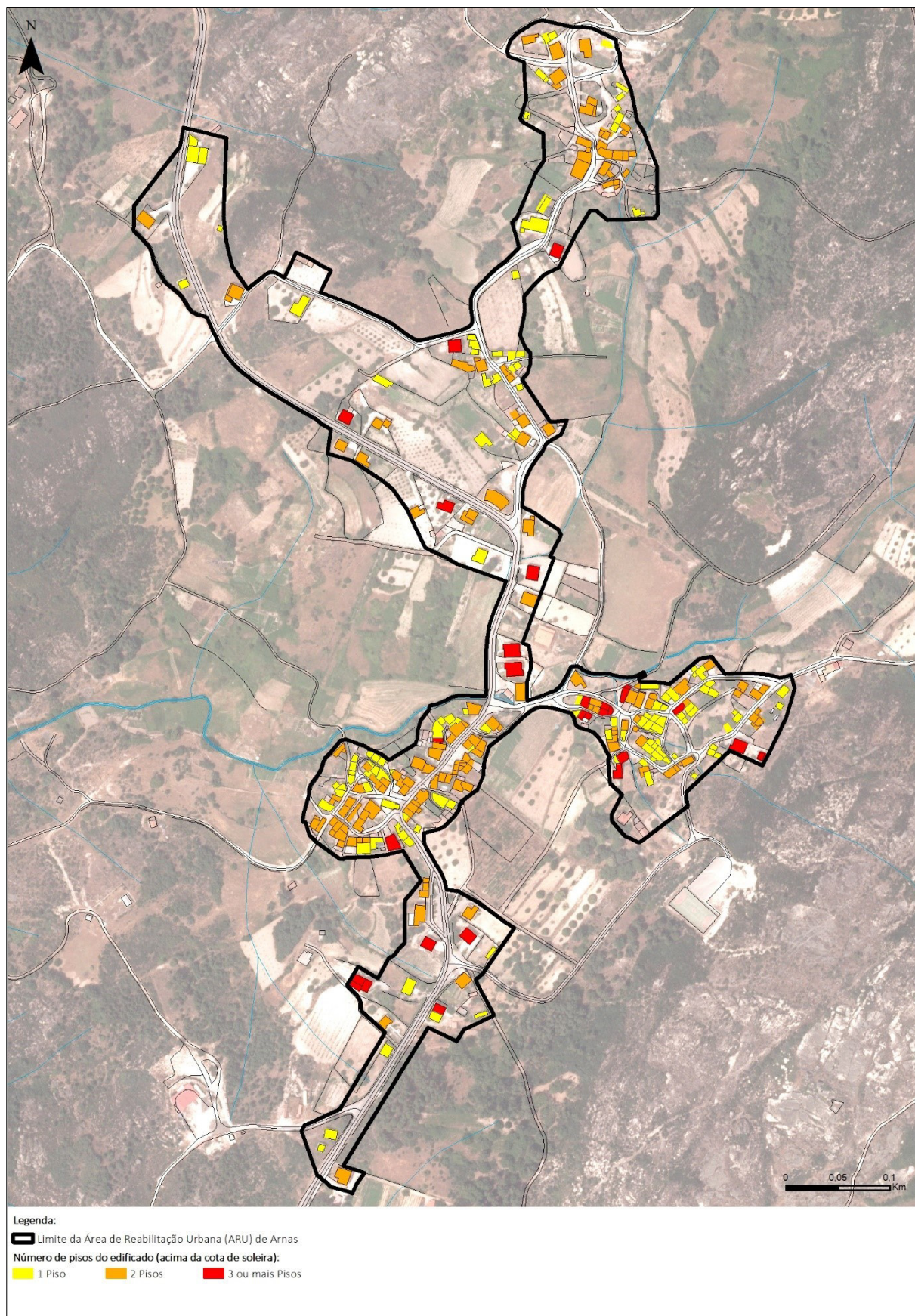

Figura 5 – Cartograma do Estado de Conservação do Edificado na ARU de Arnas.

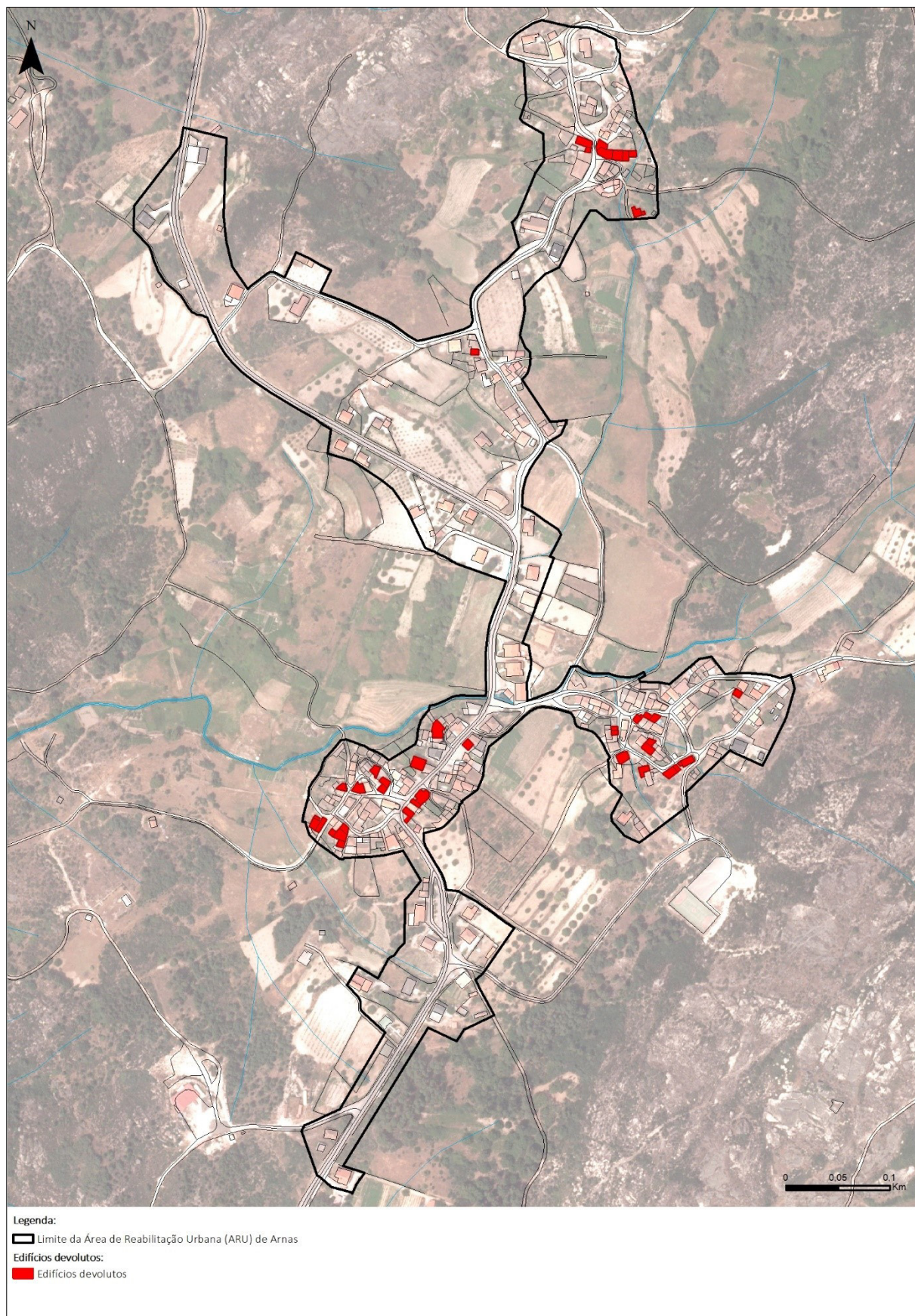

Figura 6 – Cartograma da Época de Construção do Edificado na ARU de Arnas.

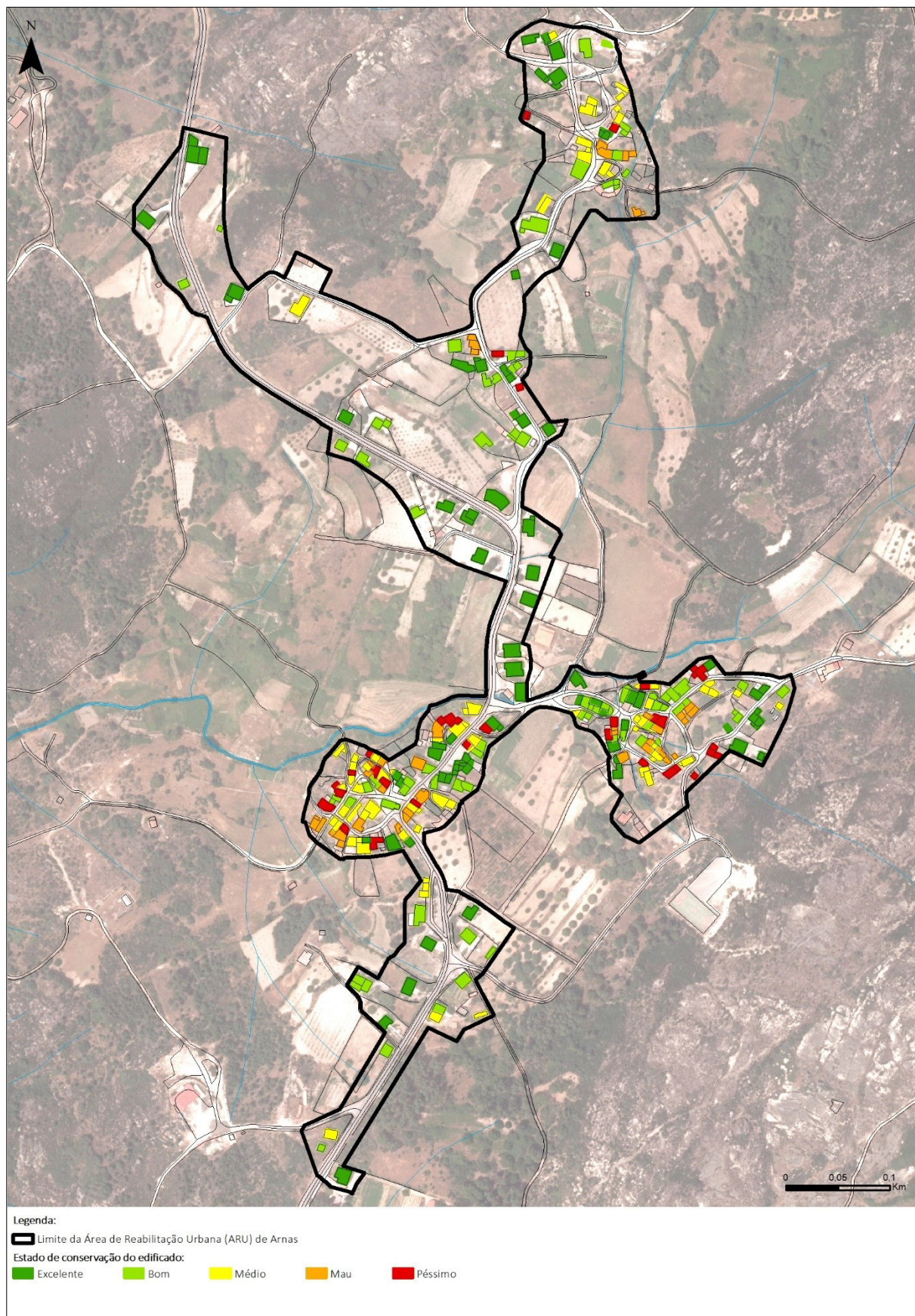

Figura 7 – Cartograma do Tipo de estrutura do edificado na ARU de Arnas.

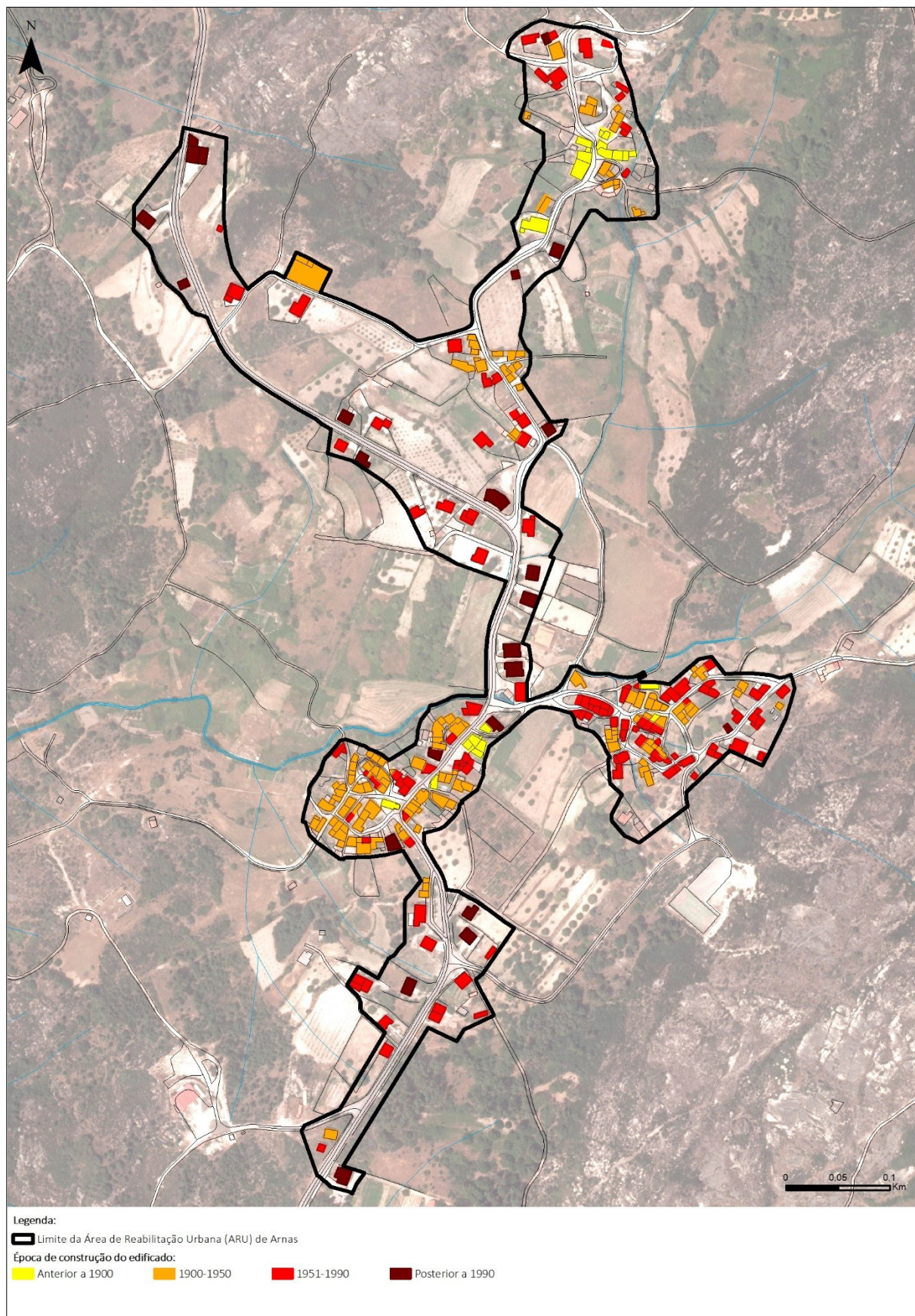

Figura 8 – Cartograma da Rede Viária na ARU de Arnas.

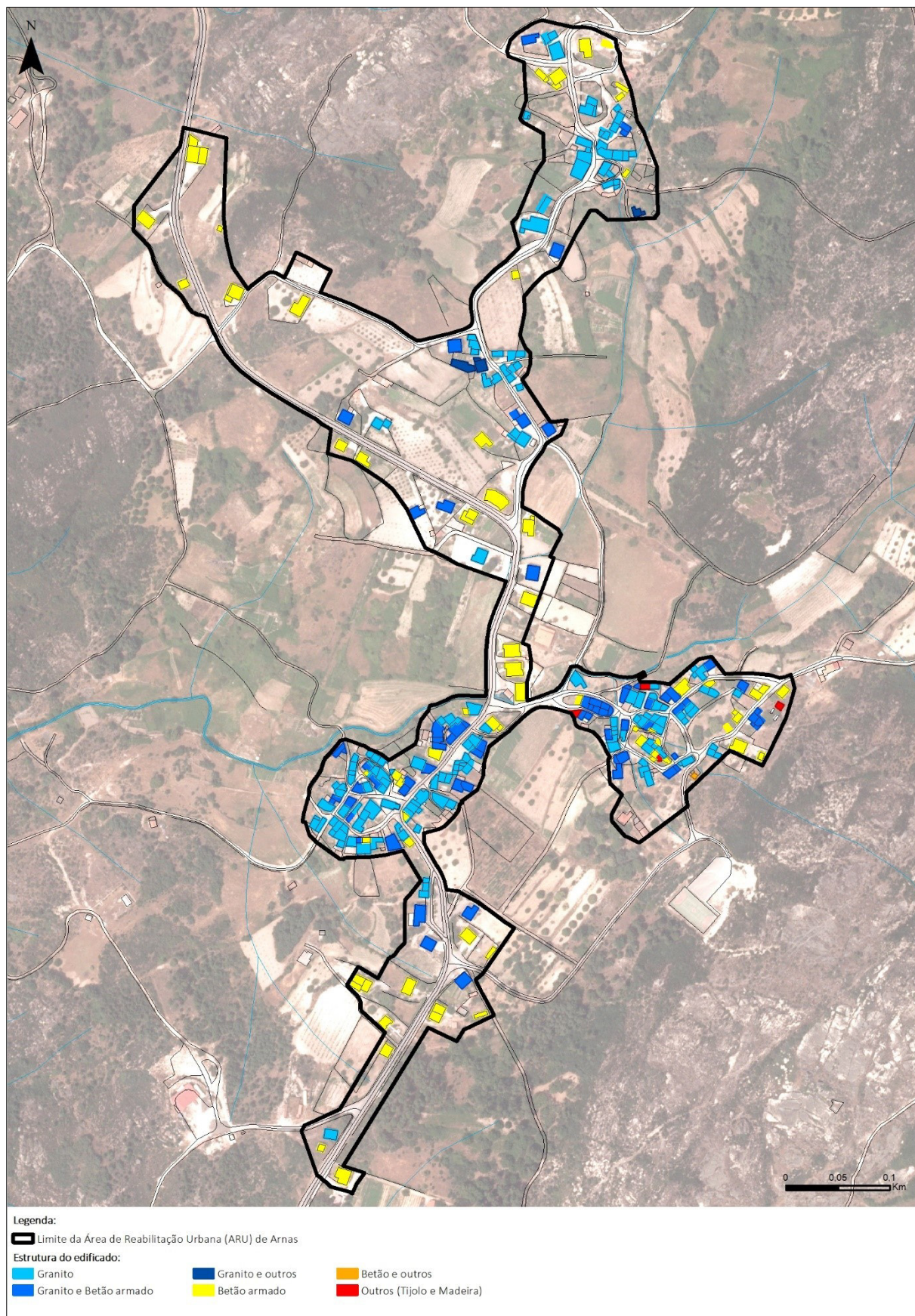

Figura 9 – Cartograma da Tipologia do Espaço Público na ARU de Arnas.

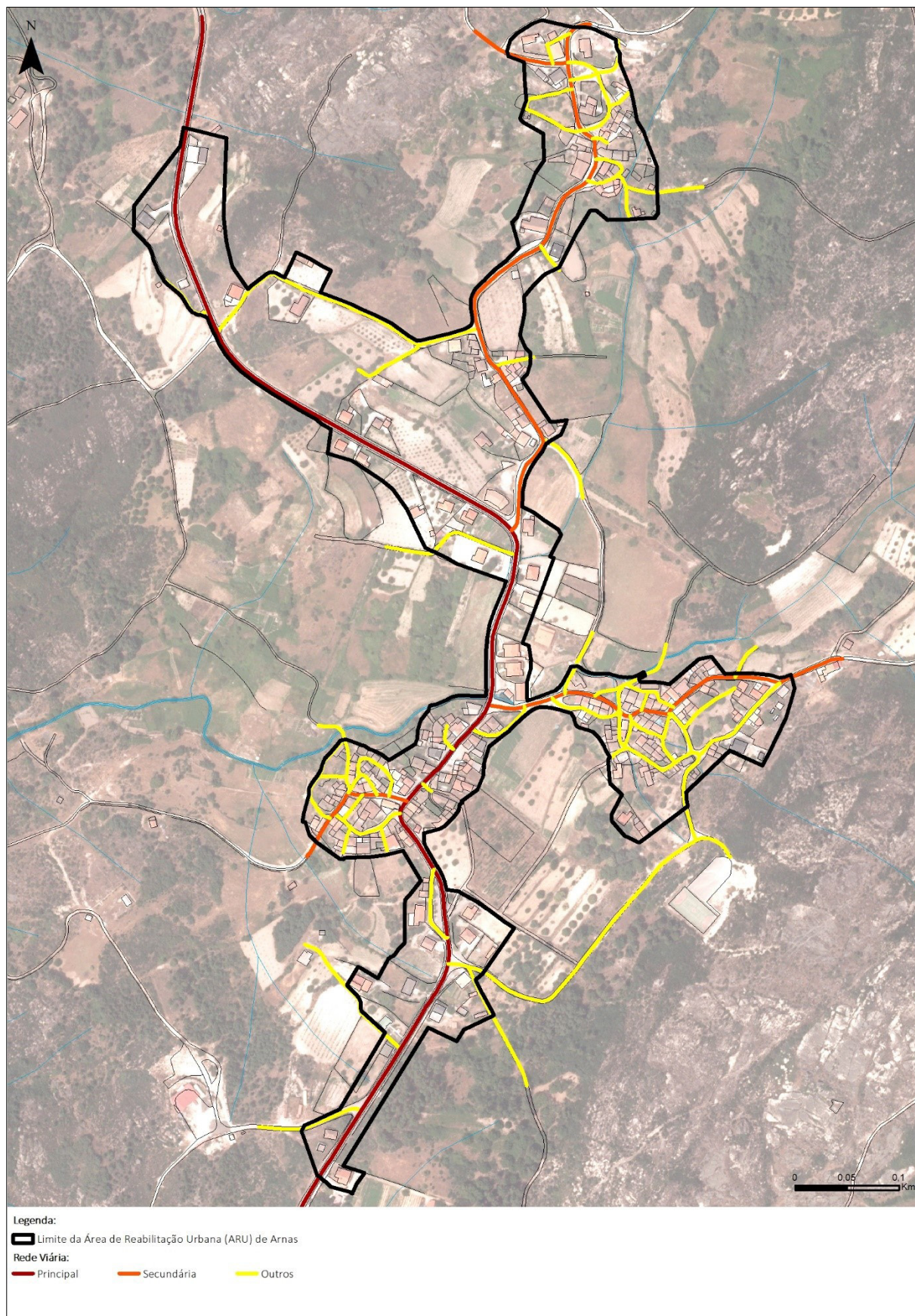

Figura 10 – Cartograma da Circulação Pedonal na ARU de Arnas

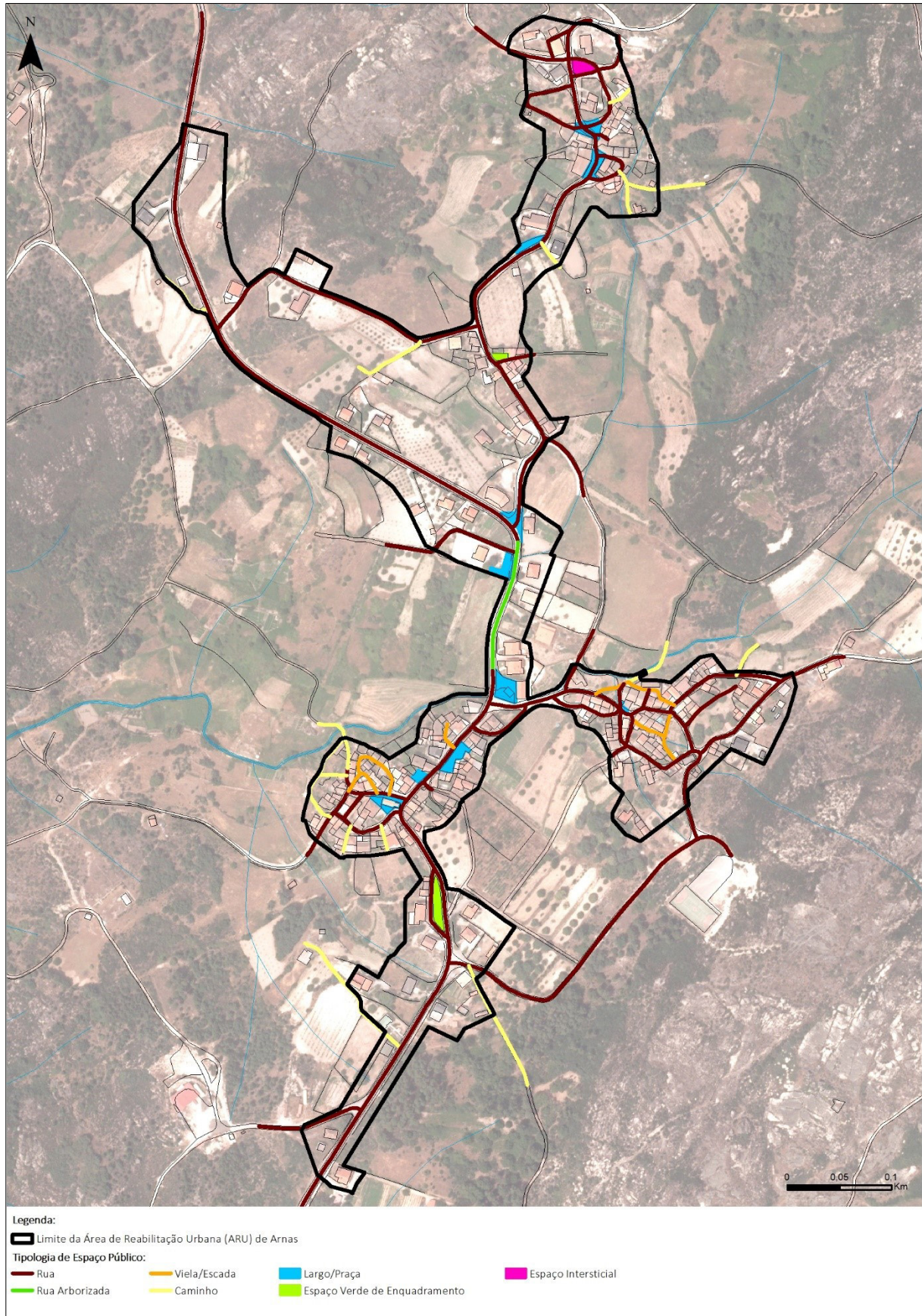

Figura 11 – Cartograma dos Pavimentos dos arruamentos da ARU de Arnas.

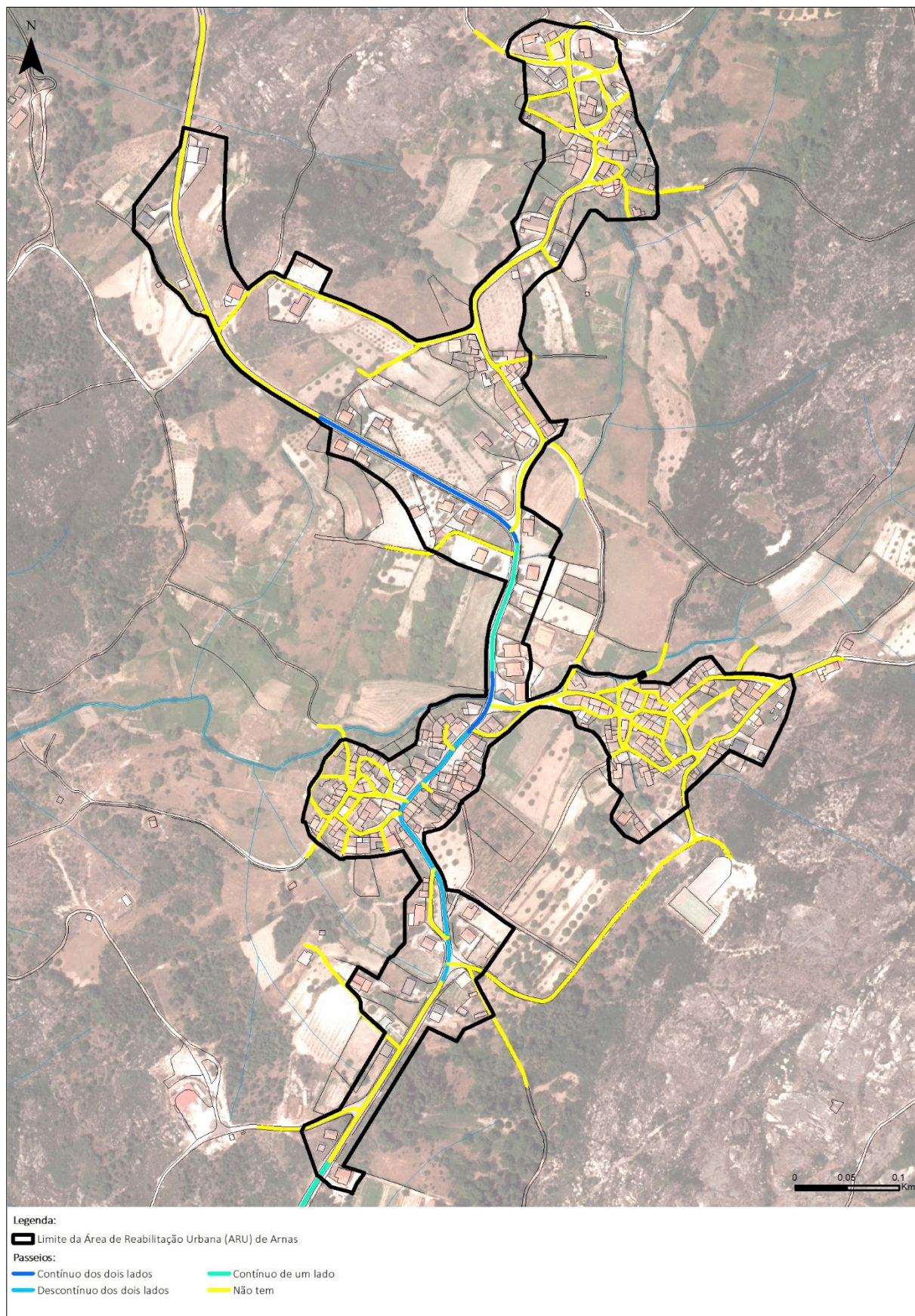

Figura 12 – Cartograma do Estado de conservação dos pavimentos dos Arruamentos da ARU de Arnas.

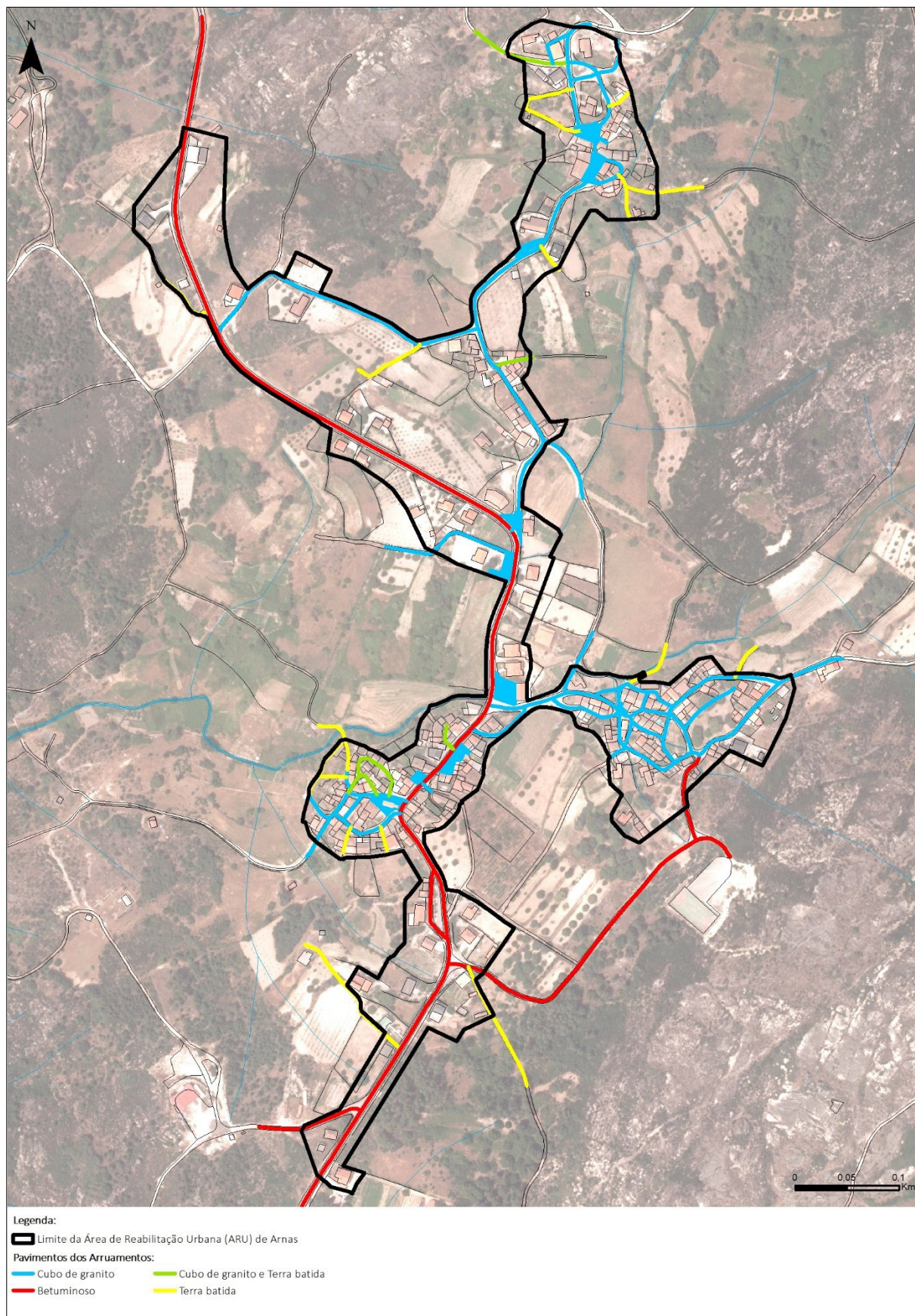

Figura 13 – Cartograma da Capacidade polarizadora do espaço público da ARU de Arnas.

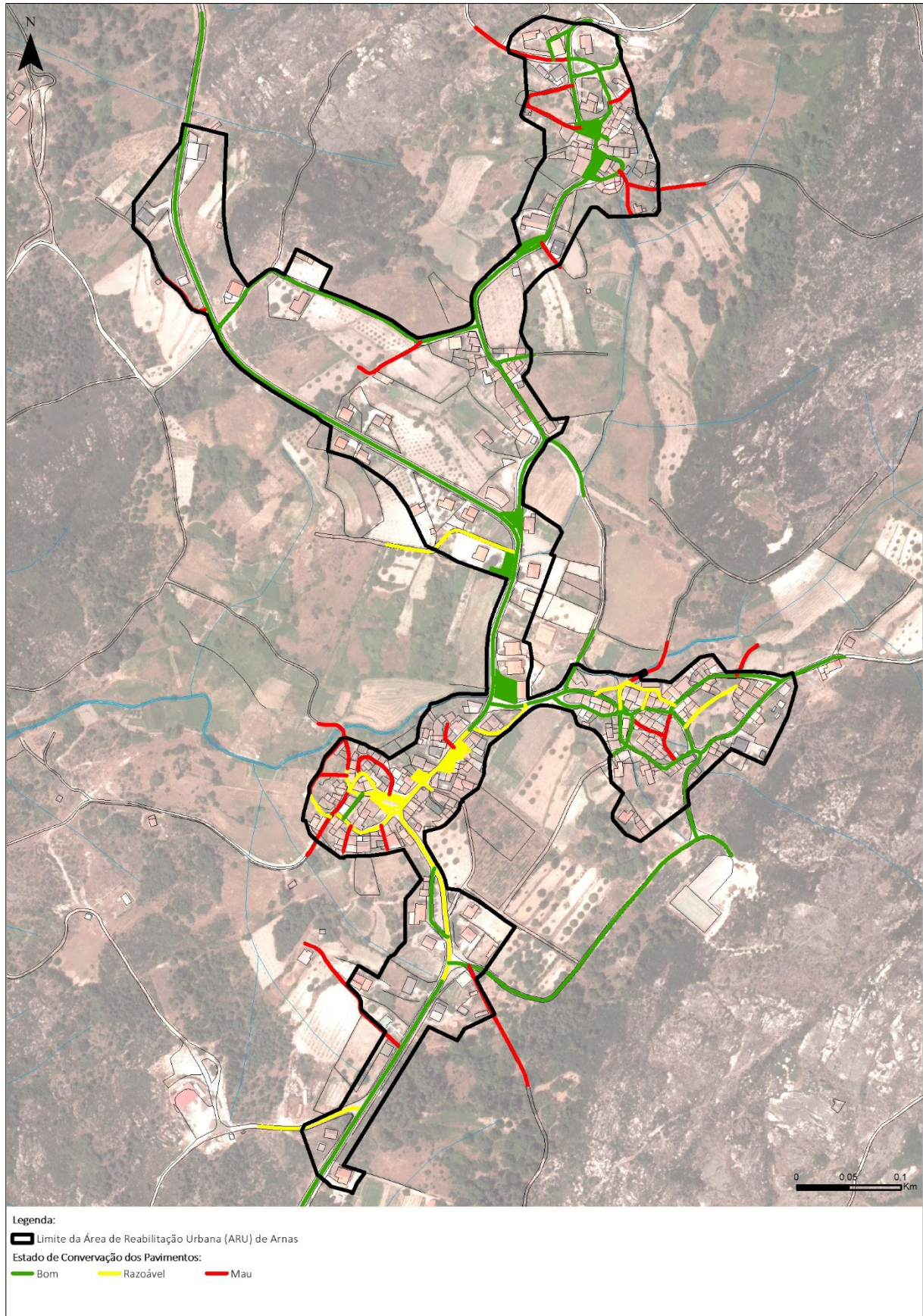

Figura 14 – Cartograma da Frequência dos movimentos automóveis na ARU de Arnas.

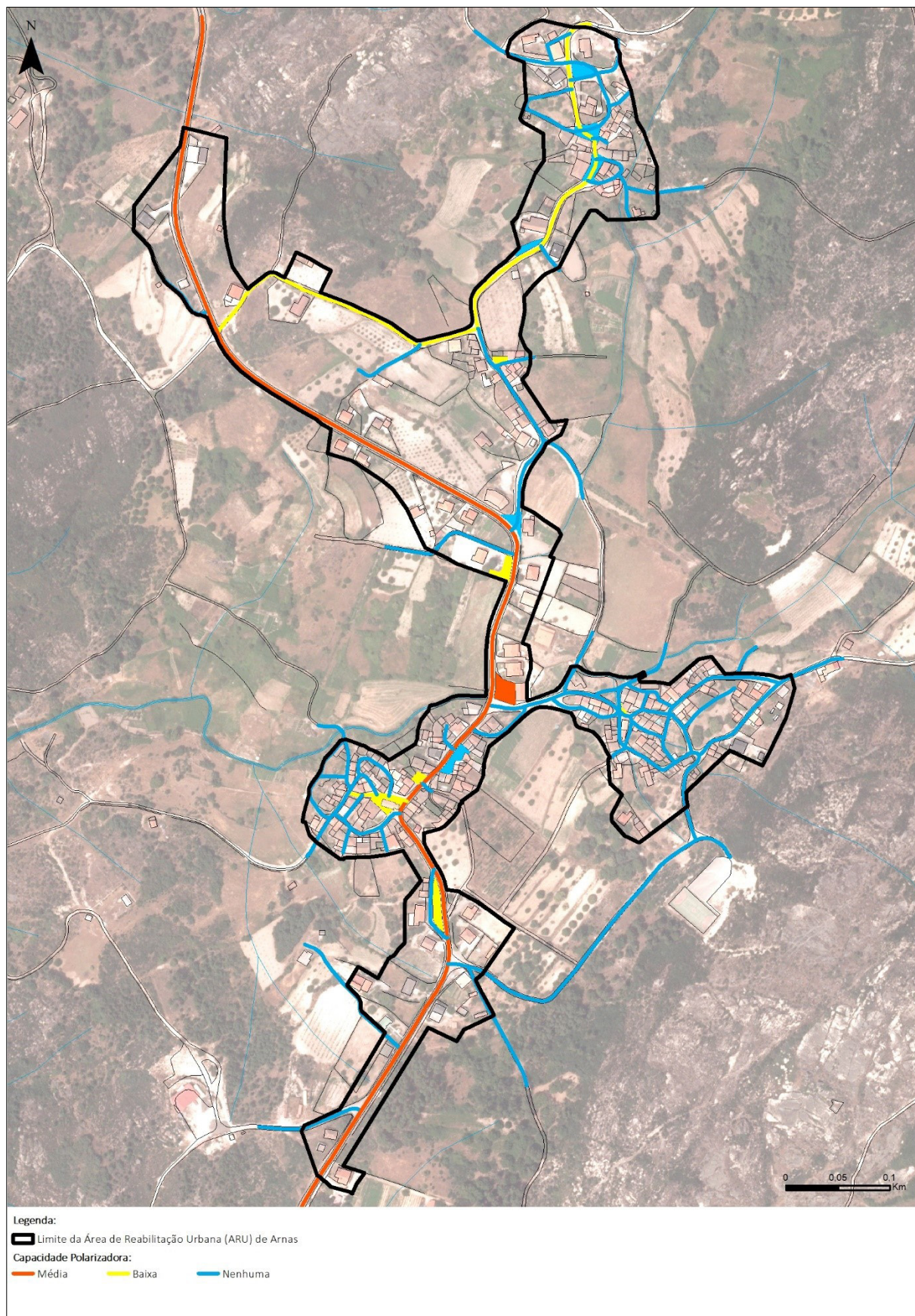

Figura 15 – Cartograma do Tipo de movimentos pedonais na ARU de Arnas.

2.2. Fichas do Edificado

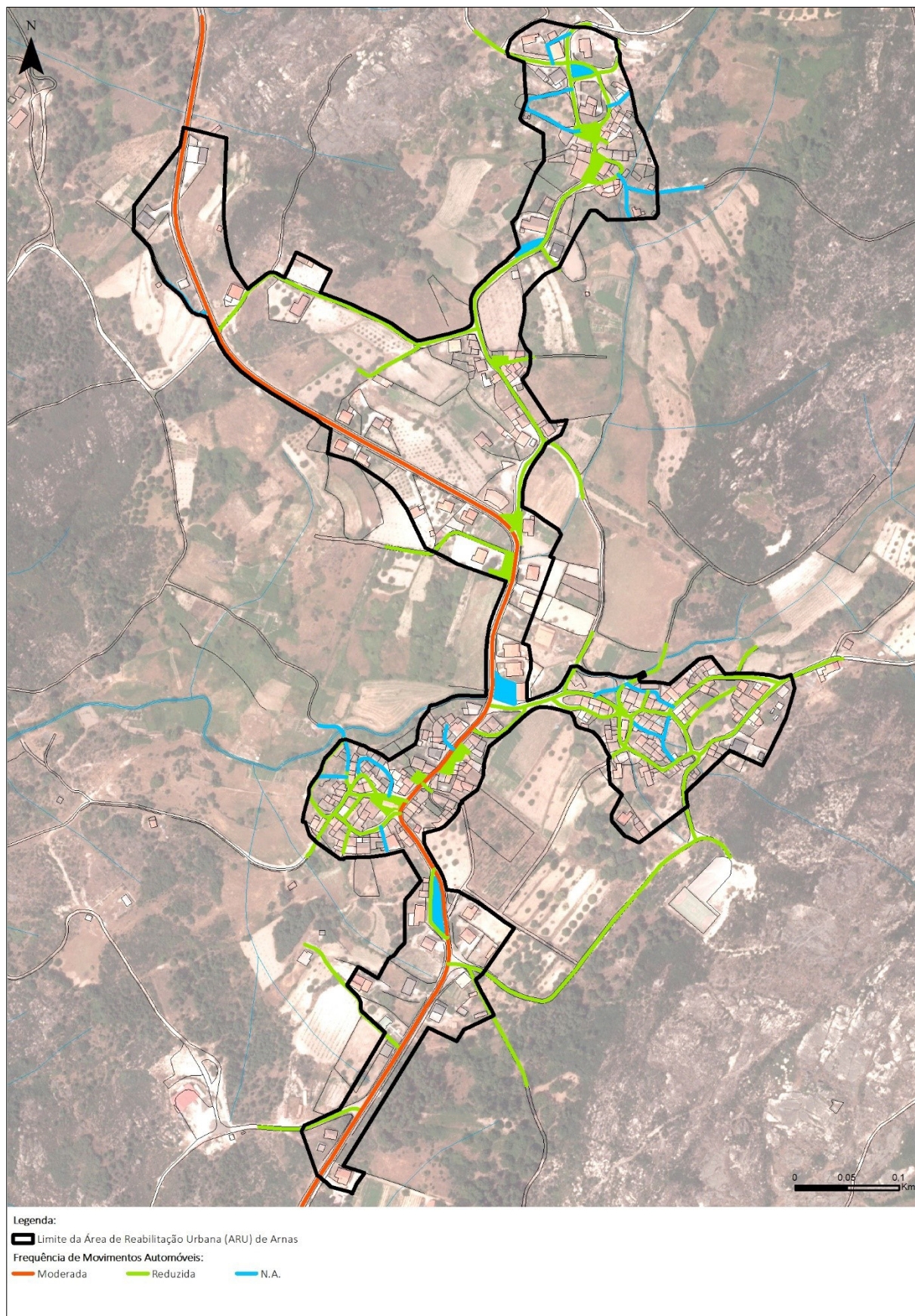
IDENTIFICAÇÃO DO LOCAL:	RUA DO SOITINHO	Nº POLÍCIA:	EDIFÍCIO Nº:	1
	QUELHA VELHA			

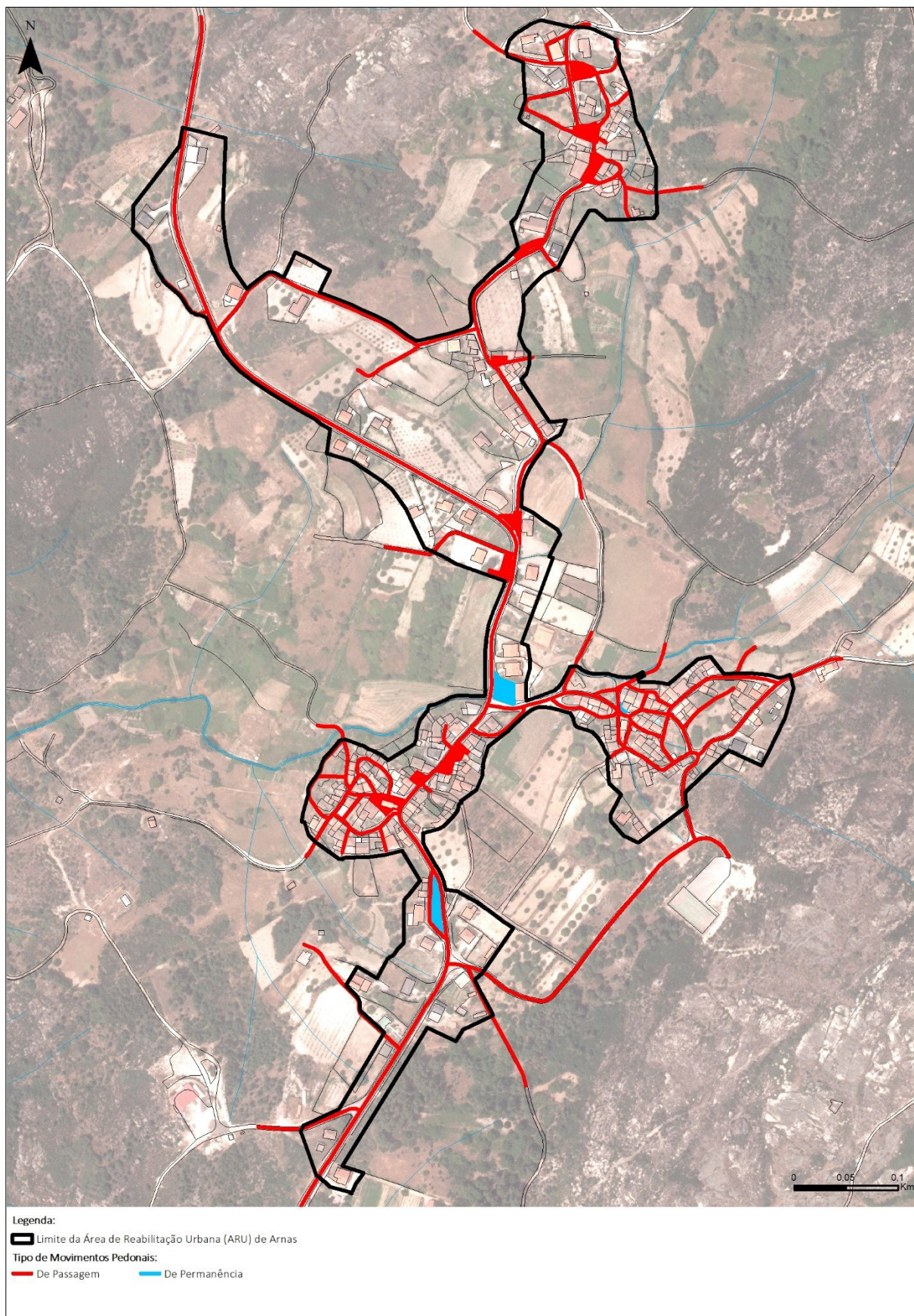
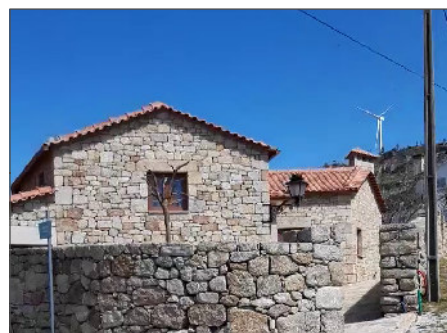
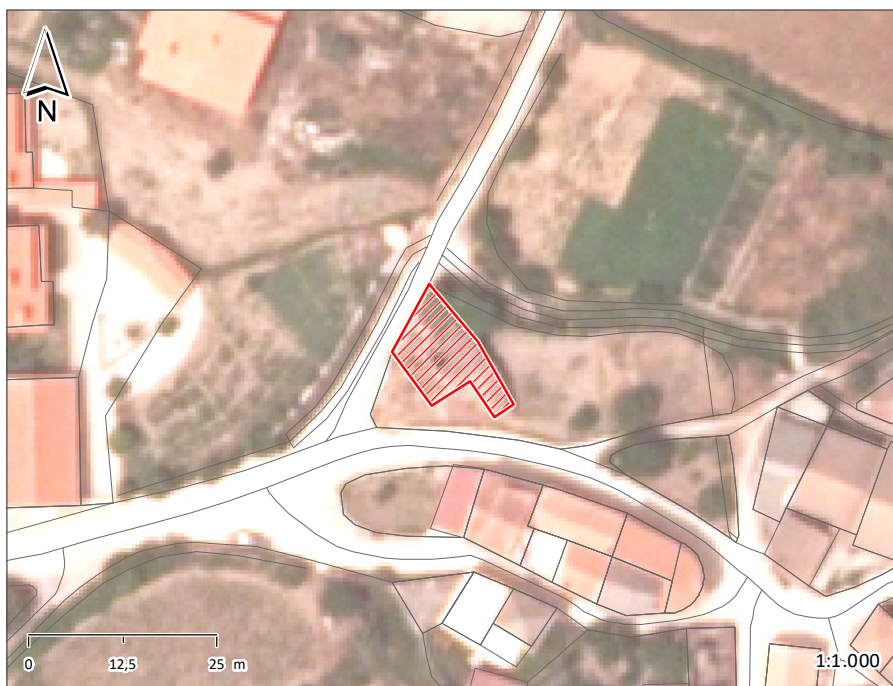

ÉPOCA DE CONSTRUÇÃO	1900-1950	ESTADO DE CONSERVAÇÃO	EXCELENTE
VALOR ARQUITETÓNICO	SEM QUALIDADE	TIPOLOGIA DO EDIFICADO	ISOLADO
Nº PISOS (acima da cota de soleira)	2 PISOS	Nº PISOS (abaixo da cota de soleira)	0 PISOS

ÁREAS DE IMPLANTAÇÃO (Valor aproximado)	129 m2	ÁREAS DE CONSTRUÇÃO (Valor aproximado)	258 m2
------------------------------------------------	--------	-----------------------------------------------	--------

CONSTRUÇÃO		MATERIAL	TIPO	COR
ESTRUTURA		GRANITO	ALVENARIA	
REVESTIMENTO FACHADA		GRANITO	APARENTE	NATURAL
VÃOS EXTERIORES	PORTAS	PVC	LACADO	CASTANHO
	JANELAS	PVC	LACADO	CASTANHO
	VARANDAS			
COBERTURA		TELHA CERÂMICA	2 ÁGUAS	BARRO
ALTERAÇÕES				
ELEMENTOS DISSONANTES				

USO DO EDIFICADO	CAVE			
	R/CHÃO	HABITACÃO	ARRUMOS/OUTROS	ESTACIONAMENTO
	1º PISO	HABITACÃO		
	2º PISO			
	RESTANTES			

FORMA DE OCUPAÇÃO	PERMANENTE	REGIME DE PROPRIEDADE	DO PRÓPRIO	ENTIDADE PROPRIETÁRIA	PRIVADA
--------------------------	------------	------------------------------	------------	------------------------------	---------

OBSERVAÇÕES
EDIFÍCIO RECENTEMENTE REABILITADO.

IDENTIFICAÇÃO DO LOCAL:	RUA DO SOITINHO	Nº POLÍCIA:	1	EDIFÍCIO Nº:	2
	RUA DA ERA				

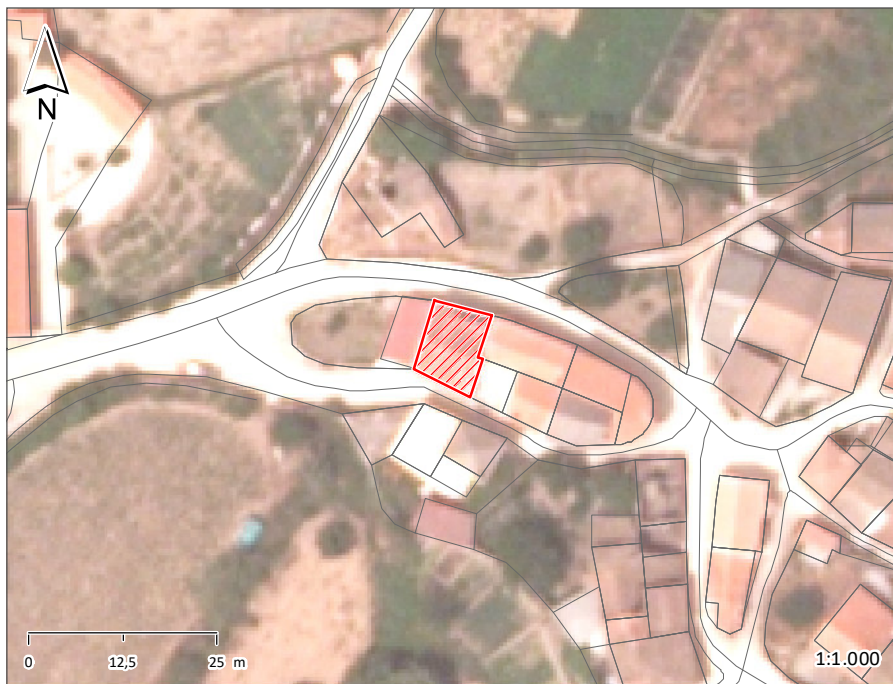

ÉPOCA DE CONSTRUÇÃO	1951-1990	ESTADO DE CONSERVAÇÃO	BOM
VALOR ARQUITETÓNICO	SEM QUALIDADE	TIPOLOGIA DO EDIFICADO	AGRUPADO
Nº PISOS (acima da cota de soleira)	3 PISOS	Nº PISOS (abaixo da cota de soleira)	0 PISOS

ÁREAS DE IMPLANTAÇÃO	(Valor aproximado)	84 m2	ÁREAS DE CONSTRUÇÃO	(Valor aproximado)	252 m2
-----------------------------	--------------------	-------	----------------------------	--------------------	--------

CONSTRUÇÃO		MATERIAL	TIPO	COR
ESTRUTURA		GRANITO BETÃO ARMADO	ALVENARIA	
REVESTIMENTO FACHADA		REBOCO	AREADO	CINZA
VÃOS EXTERIORES	PORTAS	PVC	LACADO	CINZA
	JANELAS	ALUMÍNIO	LACADO	CINZA
	VARANDAS	AÇO	PINTADO	PRETO
COBERTURA		TELHA CERÂMICA	2 ÁGUAS	BARRO
ALTERAÇÕES				
ELEMENTOS DISSONANTES				

USO DO EDIFICADO	CAVE			
	R/CHÃO	HABITACÃO	ARRUMOS/OUTROS	ESTACIONAMENTO
	1º PISO	HABITACÃO		
	2º PISO	HABITACÃO		
	RESTANTES			

FORMA DE OCUPAÇÃO	PERMANENTE	REGIME DE PROPRIEDADE	DO PRÓPRIO	ENTIDADE PROPRIETÁRIA	PRIVADA
--------------------------	------------	------------------------------	------------	------------------------------	---------

OBSERVAÇÕES

IDENTIFICAÇÃO DO LOCAL:	RUA DO SOITINHO	Nº POLÍCIA:	EDIFÍCIO Nº:	3
--------------------------------	------------------------	--------------------	---------------------	----------

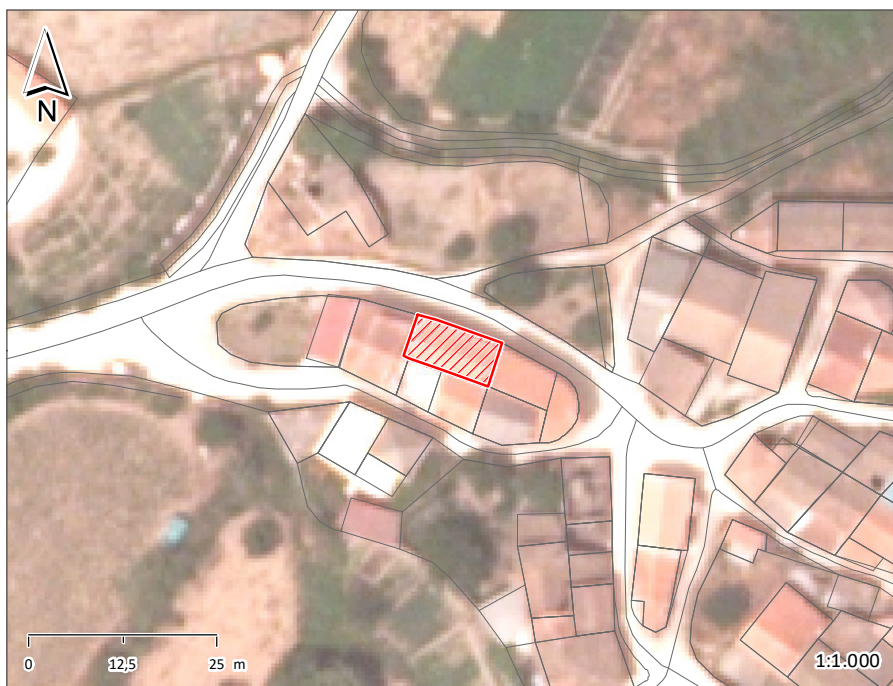

ÉPOCA DE CONSTRUÇÃO	1951-1990	ESTADO DE CONSERVAÇÃO	EXCELENTE
VALOR ARQUITETÓNICO	SEM QUALIDADE	TIPOLOGIA DO EDIFICADO	AGRUPADO
Nº PISOS (acima da cota de soleira)	2 PISOS	Nº PISOS (abaixo da cota de soleira)	0 PISOS

ÁREAS DE IMPLANTAÇÃO (Valor aproximado)	72 m2	ÁREAS DE CONSTRUÇÃO (Valor aproximado)	144 m2
------------------------------------------------	-------	-----------------------------------------------	--------

CONSTRUÇÃO	MATERIAL		TIPO		COR	
ESTRUTURA	GRANITO	BETÃO ARMADO	ALVENARIA			
REVESTIMENTO FACHADA	REBOCO		PINTADO		AMARELO	
VÃOS EXTERIORES	PORTAS	MADEIRA	AÇO	PINTADO	PINTADO	CINZA CINZA
	JANELAS	MADEIRA		PINTADO		CINZA
	VARANDAS					
COBERTURA	TELHA CERÂMICA		2 ÁGUAS		BARRO	
ALTERAÇÕES						
ELEMENTOS DISSONANTES						

USO DO EDIFICADO	CAVE			
	R/CHÃO	HABITACÃO	ARRUMOS/OUTROS	ESTACIONAMENTO
	1º PISO	HABITACÃO		
	2º PISO			
	RESTANTES			

FORMA DE OCUPAÇÃO	PERMANENTE	REGIME DE PROPRIEDADE	DO PRÓPRIO	ENTIDADE PROPRIETÁRIA	PRIVADA
--------------------------	------------	------------------------------	------------	------------------------------	---------

OBSERVAÇÕES

IDENTIFICAÇÃO DO LOCAL:	RUA DO SOITINHO	Nº POLÍCIA:	5	EDIFÍCIO Nº:	4
	RUA DA ERA				

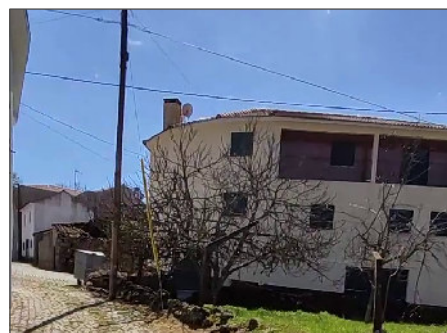

ÉPOCA DE CONSTRUÇÃO	1951-1990	ESTADO DE CONSERVAÇÃO	BOM
VALOR ARQUITETÓNICO	SEM QUALIDADE	TIPOLOGIA DO EDIFICADO	AGRUPADO
Nº PISOS (acima da cota de soleira)	3 PISOS	Nº PISOS (abaixo da cota de soleira)	0 PISOS

ÁREAS DE IMPLANTAÇÃO (Valor aproximado)	76 m2	ÁREAS DE CONSTRUÇÃO (Valor aproximado)	228 m2
------------------------------------------------	-------	-----------------------------------------------	--------

CONSTRUÇÃO	MATERIAL		TIPO		COR	
ESTRUTURA	GRANITO	BETÃO ARMADO	ALVENARIA			
REVESTIMENTO FACHADA	REBOCO	CERÂMICO	PINTADO	AZULEJO	AMARELO	CASTANHO
VÃOS EXTERIORES	PORTAS	ALUMÍNIO	ALUMÍNIO	LACADO	LACADO	VERDE BRANCO
	JANELAS					
	VARANDAS	AÇO		PINTADO		PRETO
COBERTURA	TELHA CERÂMICA		VÁRIAS		BARRO	
ALTERAÇÕES						
ELEMENTOS DISSONANTES						

USO DO EDIFICADO	CAVE			
	R/CHÃO	HABITACÃO	ARRUMOS/OUTROS	ESTACIONAMENTO
	1º PISO	HABITACÃO		
	2º PISO	HABITACÃO		
	RESTANTES			

FORMA DE OCUPAÇÃO	PERMANENTE	REGIME DE PROPRIEDADE	DO PRÓPRIO	ENTIDADE PROPRIETÁRIA	PRIVADA
--------------------------	------------	------------------------------	------------	------------------------------	---------

OBSERVAÇÕES

IDENTIFICAÇÃO DO LOCAL:	RUA DA ERA	Nº POLÍCIA:	2	EDIFÍCIO Nº:	5
--------------------------------	------------	--------------------	---	---------------------	---

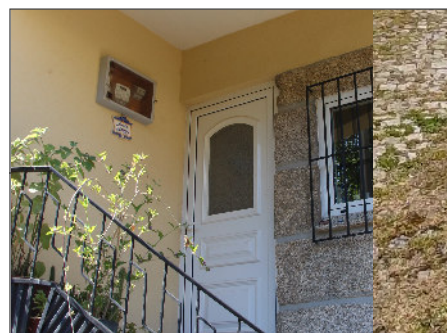
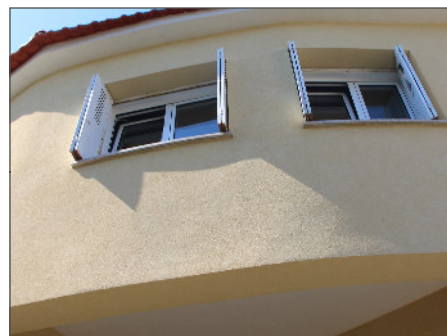
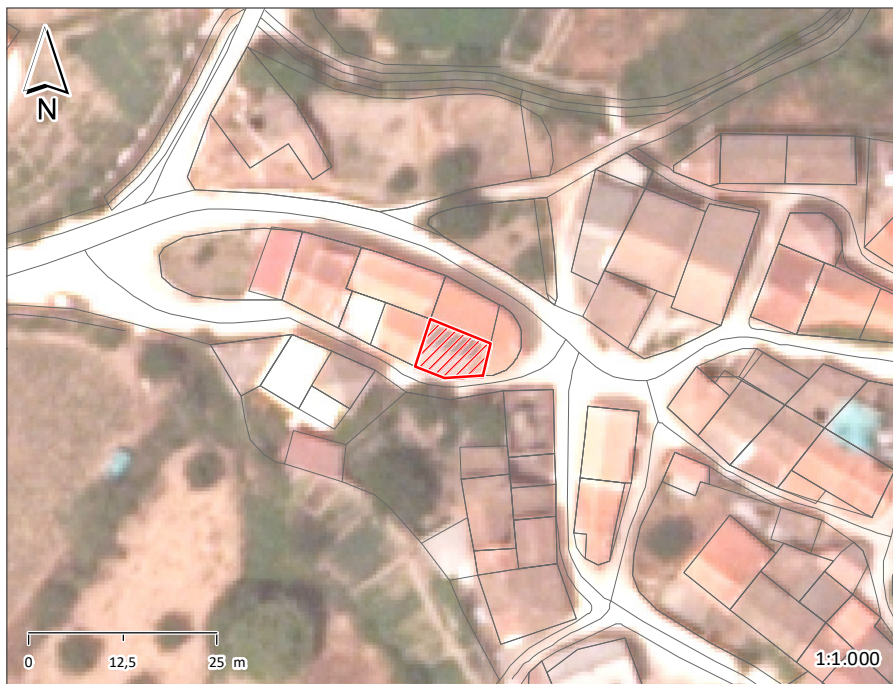

ÉPOCA DE CONSTRUÇÃO	1951-1990	ESTADO DE CONSERVAÇÃO	EXCELENTE
VALOR ARQUITETÓNICO	SEM QUALIDADE	TIPOLOGIA DO EDIFICADO	AGRUPADO
Nº PISOS (acima da cota de soleira)	3 PISOS	Nº PISOS (abaixo da cota de soleira)	0 PISOS

ÁREAS DE IMPLANTAÇÃO (Valor aproximado)	52 m2	ÁREAS DE CONSTRUÇÃO (Valor aproximado)	156 m2
------------------------------------------------	-------	-----------------------------------------------	--------

CONSTRUÇÃO	MATERIAL		TIPO		COR	
ESTRUTURA	GRANITO	BETÃO ARMADO	ALVENARIA			
REVESTIMENTO FACHADA	REBOCO	GRANITO	PINTADO	APARENTE	AMARELO	NATURAL
VÃOS EXTERIORES	PORTAS	ALUMÍNIO	LACADO		BRANCO	
	JANELAS	ALUMÍNIO	LACADO		BRANCO	
	VARANDAS	AÇO	PINTADO		PRETO	
COBERTURA	TELHA CERÂMICA		2 ÁGUAS		BARRO	
ALTERAÇÕES						
ELEMENTOS DISSONANTES	ANTENA PARABOLICA					

USO DO EDIFICADO	CAVE				
	R/CHÃO	HABITACÃO	ARRUMOS/OUTROS		
	1º PISO	HABITACÃO			
	2º PISO	HABITACÃO			
	RESTANTES				

FORMA DE OCUPAÇÃO	PERMANENTE	REGIME DE PROPRIEDADE	DO PRÓPRIO	ENTIDADE PROPRIETÁRIA	PRIVADA
--------------------------	------------	------------------------------	------------	------------------------------	---------

OBSERVAÇÕES
 EDIFÍCIO RECENTEMENTE REABILITADO.
 VIVENDA GOMES.

IDENTIFICAÇÃO DO LOCAL:	RUA DA ERA	Nº POLÍCIA:	3A	EDIFÍCIO Nº:	6
--------------------------------	------------	--------------------	----	---------------------	---

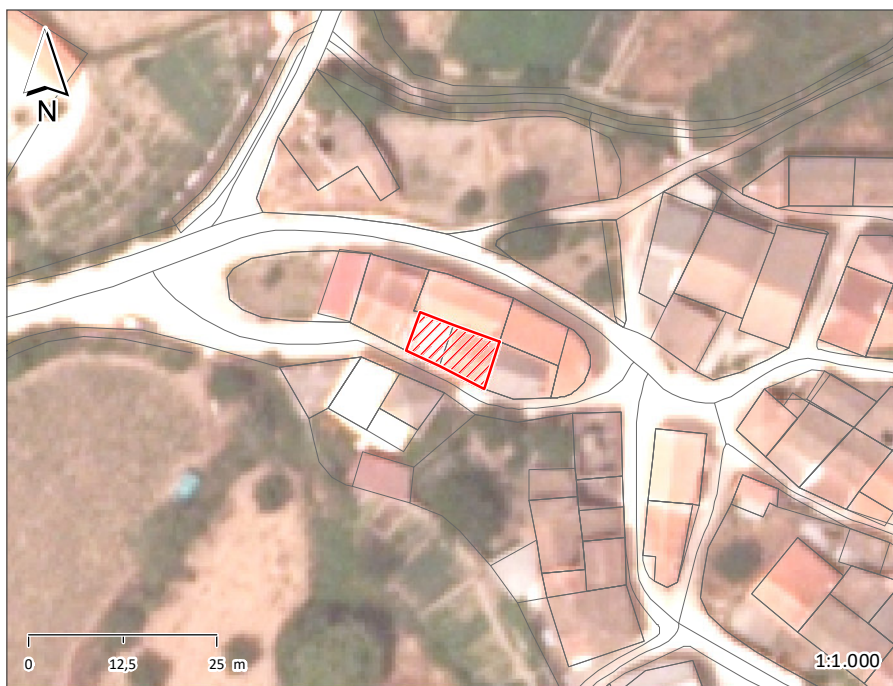

ÉPOCA DE CONSTRUÇÃO	1951-1990	ESTADO DE CONSERVAÇÃO	BOM
VALOR ARQUITETÓNICO	SEM QUALIDADE	TIPOLOGIA DO EDIFICADO	AGRUPADO
Nº PISOS (acima da cota de soleira)	2 PISOS	Nº PISOS (abaixo da cota de soleira)	0 PISOS

ÁREAS DE IMPLANTAÇÃO (Valor aproximado)	67 m ²	ÁREAS DE CONSTRUÇÃO (Valor aproximado)	134 m ²
------------------------------------------------	-------------------	-----------------------------------------------	--------------------

CONSTRUÇÃO	MATERIAL	TIPO	COR
ESTRUTURA	GRANITO BETÃO ARMADO	ALVENARIA	
REVESTIMENTO FACHADA	REBOCO	PINTADO	AMARELO
VÃOS EXTERIORES	PORTAS	AÇO	CINZA
	JANELAS	ALUMÍNIO	BRANCO
	VARANDAS	AÇO	CINZA
COBERTURA	TELHA CERÂMICA	2 ÁGUAS PLANA	BARRO
ALTERAÇÕES	AMPLIAÇÃO REBOCO REBOCO	PINTADO PINTADO	AMARELO
ELEMENTOS DISSONANTES			

USO DO EDIFICADO	CAVE		
	R/CHÃO	ARRUMOS/OUTROS	ESTACIONAMENTO
	1º PISO	HABITACÃO	
	2º PISO	HABITACÃO	
	RESTANTES		

FORMA DE OCUPAÇÃO	PERMANENTE	REGIME DE PROPRIEDADE	DO PRÓPRIO	ENTIDADE PROPRIETÁRIA	PRIVADA
--------------------------	------------	------------------------------	------------	------------------------------	---------

OBSERVAÇÕES
 AMPLIAÇÃO CORRESPONDE A ACRESCENTO NA LATERAL.

IDENTIFICAÇÃO DO LOCAL:	RUA DA ERA	Nº POLÍCIA:	1	EDIFÍCIO Nº:	7
--------------------------------	------------	--------------------	---	---------------------	---

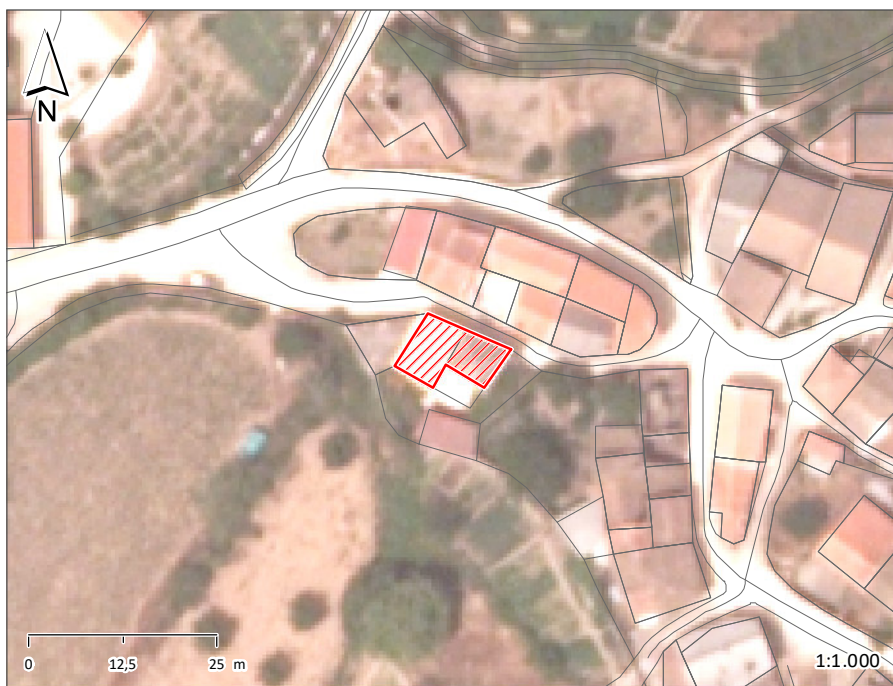

ÉPOCA DE CONSTRUÇÃO	1951-1990	ESTADO DE CONSERVAÇÃO	BOM
VALOR ARQUITETÓNICO	SEM QUALIDADE	TIPOLOGIA DO EDIFICADO	AGRUPADO
Nº PISOS (acima da cota de soleira)	3 PISOS	Nº PISOS (abaixo da cota de soleira)	0 PISOS

ÁREAS DE IMPLANTAÇÃO (Valor aproximado)	83 m ²	ÁREAS DE CONSTRUÇÃO (Valor aproximado)	249 m ²
------------------------------------------------	-------------------	-----------------------------------------------	--------------------

CONSTRUÇÃO		MATERIAL		TIPO		COR
ESTRUTURA		GRANITO	BETÃO ARMADO	ALVENARIA		
REVESTIMENTO FACHADA		REBOCO		PINTADO		AMARELO
VÃOS EXTERIORES	PORTAS					
	JANELAS	ALUMÍNIO		ANODIZADO		NATURAL
	VARANDAS					
COBERTURA		TELHA DE BETÃO		4 ÁGUAS		PRETO
ALTERAÇÕES	AMPLIAÇÃO	REBOCO	REBOCO	PINTADO	PINTADO	AMARELO
ELEMENTOS DISSONANTES						

USO DO EDIFICADO	CAVE				
	R/CHÃO	ARRUMOS/OUTROS	HABITACÃO		
	1º PISO	HABITACÃO			
	2º PISO	HABITACÃO			
	RESTANTES				

FORMA DE OCUPAÇÃO	PERMANENTE	REGIME DE PROPRIEDADE	DO PRÓPRIO	ENTIDADE PROPRIETÁRIA	PRIVADA
--------------------------	------------	------------------------------	------------	------------------------------	---------

OBSERVAÇÕES
 AMPLIAÇÃO CORRESPONDE A ACRESCENTO NA LATERAL.

IDENTIFICAÇÃO DO LOCAL:	RUA DA ERA	Nº POLÍCIA:	3	EDIFÍCIO Nº:	8
	RUA DO SAPATEIRO				

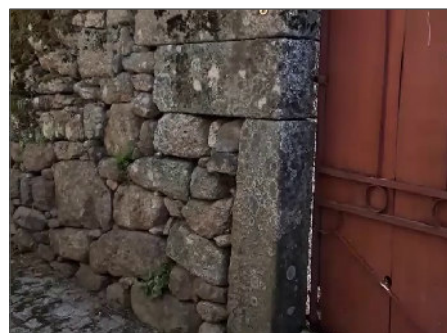
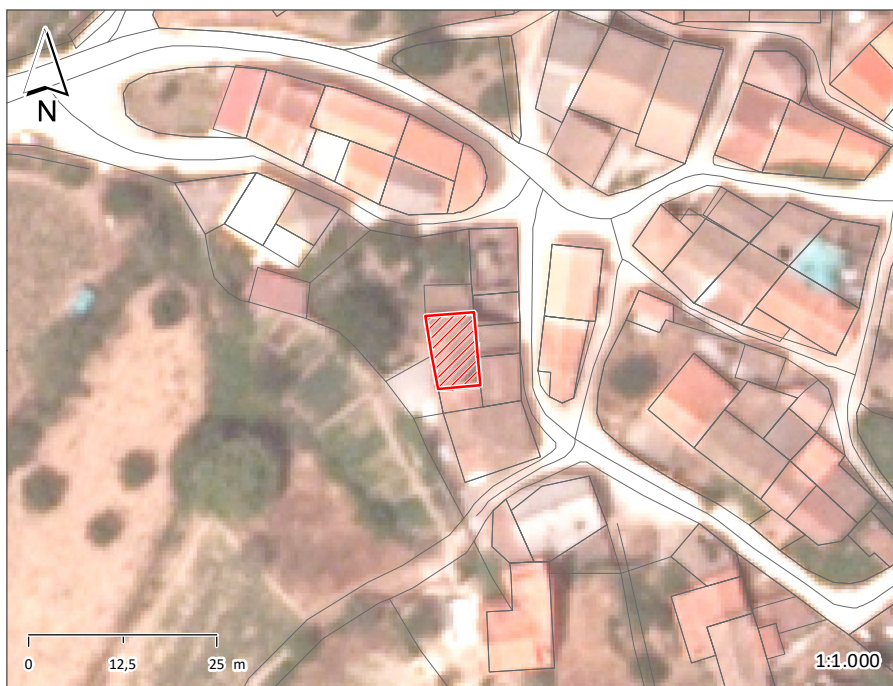

ÉPOCA DE CONSTRUÇÃO	1900-1950	ESTADO DE CONSERVAÇÃO	PÉSSIMO
VALOR ARQUITETÓNICO	SEM QUALIDADE	TIPOLOGIA DO EDIFICADO	AGRUPADO
Nº PISOS (acima da cota de soleira)	1 PISO	Nº PISOS (abaixo da cota de soleira)	0 PISOS

ÁREAS DE IMPLANTAÇÃO (Valor aproximado)	60 m2	ÁREAS DE CONSTRUÇÃO (Valor aproximado)	60 m2
-----------------------------------------	-------	----------------------------------------	-------

CONSTRUÇÃO	MATERIAL	TIPO	COR	
ESTRUTURA	GRANITO BETÃO ARMADO	ALVENARIA		
REVESTIMENTO FACHADA	GRANITO S/R	APARENTE	NATURAL	NATURAL
VÃOS EXTERIORES	PORTAS	ÁÇO	BORDEAUX	
	JANELAS			
	VARANDAS			
COBERTURA	TELHA CERÂMICA	3 ÁGUAS	BARRO	
ALTERAÇÕES				
ELEMENTOS DISSONANTES				

USO DO EDIFICADO	CAVE				
	R/CHÃO	ARRUMOS/OUTROS			
	1º PISO				
	2º PISO				
	RESTANTES				

FORMA DE OCUPAÇÃO	N.A.	REGIME DE PROPRIEDADE	DO PRÓPRIO	ENTIDADE PROPRIETÁRIA	PRIVADA
-------------------	------	-----------------------	------------	-----------------------	---------

OBSERVAÇÕES

IDENTIFICAÇÃO DO LOCAL:	RUA DO SOITINHO	Nº POLÍCIA:	7	EDIFÍCIO Nº:	9
	RUA DO SAPATEIRO				



ÉPOCA DE CONSTRUÇÃO	1951-1990	ESTADO DE CONSERVAÇÃO	EXCELENTE
VALOR ARQUITETÓNICO	SEM QUALIDADE	TIPOLOGIA DO EDIFICADO	AGRUPADO
Nº PISOS (acima da cota de soleira)	2 PISOS	Nº PISOS (abaixo da cota de soleira)	0 PISOS

ÁREAS DE IMPLANTAÇÃO (Valor aproximado)	65 m2	ÁREAS DE CONSTRUÇÃO (Valor aproximado)	130 m2
------------------------------------------------	-------	-----------------------------------------------	--------

CONSTRUÇÃO		MATERIAL		TIPO		COR	
ESTRUTURA		GRANITO	BETÃO ARMADO	ALVENARIA			
REVESTIMENTO FACHADA		GRANITO	REBOCO	PINTADO	PINTADO	BRANCO	BRANCO
VÃOS EXTERIORES	PORTAS	ALUMÍNIO		ANODIZADO		NATURAL	
	JANELAS	ALUMÍNIO		ANODIZADO		NATURAL	
	VARANDAS						
COBERTURA		TELHA CERÂMICA		2 ÁGUAS		BARRO	
ALTERAÇÕES							
ELEMENTOS DISSONANTES		ANTENA					

USO DO EDIFICADO	CAVE				
	R/CHÃO	HABITACÃO	ARRUMOS/OUTROS		
	1º PISO	HABITACÃO			
	2º PISO				
	RESTANTES				

FORMA DE OCUPAÇÃO	PERMANENTE	REGIME DE PROPRIEDADE	DO PRÓPRIO	ENTIDADE PROPRIETÁRIA	PRIVADA
--------------------------	------------	------------------------------	------------	------------------------------	---------

OBSERVAÇÕES

IDENTIFICAÇÃO DO LOCAL:	RUA DO SOITINHO	Nº POLÍCIA:	11	EDIFÍCIO Nº:	10
	RUA DA BAROCA				



ÉPOCA DE CONSTRUÇÃO	1900-1950	ESTADO DE CONSERVAÇÃO	MÉDIO
VALOR ARQUITETÓNICO	SEM QUALIDADE	TIPOLOGIA DO EDIFICADO	AGRUPADO
Nº PISOS (acima da cota de soleira)	2 PISOS	Nº PISOS (abaixo da cota de soleira)	0 PISOS

ÁREAS DE IMPLANTAÇÃO (Valor aproximado)	43 m2	ÁREAS DE CONSTRUÇÃO (Valor aproximado)	86 m2
------------------------------------------------	-------	-----------------------------------------------	-------

CONSTRUÇÃO	MATERIAL	TIPO	COR	
ESTRUTURA	GRANITO	ALVENARIA		
REVESTIMENTO FACHADA	GRANITO REBOCO	PINTADO PINTADO	BRANCO	BRANCO
VÃOS EXTERIORES	PORTAS	MADEIRA PINTADO	BORDEAUX	
	JANELAS			
	VARANDAS			
COBERTURA	TELHA CERÂMICA	4 ÁGUAS	BARRO	
ALTERAÇÕES				
ELEMENTOS DISSONANTES				

USO DO EDIFICADO	CAVE			
	R/CHÃO	HABITACÃO	ARRUMOS/OUTROS	
	1º PISO	HABITACÃO		
	2º PISO			
	RESTANTES			

FORMA DE OCUPAÇÃO	DEVOLUTO	REGIME DE PROPRIEDADE	DO PRÓPRIO	ENTIDADE PROPRIETÁRIA	PRIVADA
--------------------------	----------	------------------------------	------------	------------------------------	---------

OBSERVAÇÕES

IDENTIFICAÇÃO DO LOCAL:	RUA DO SOITINHO	Nº POLÍCIA:	EDIFÍCIO Nº: 11
--------------------------------	------------------------	--------------------	-------------------------------

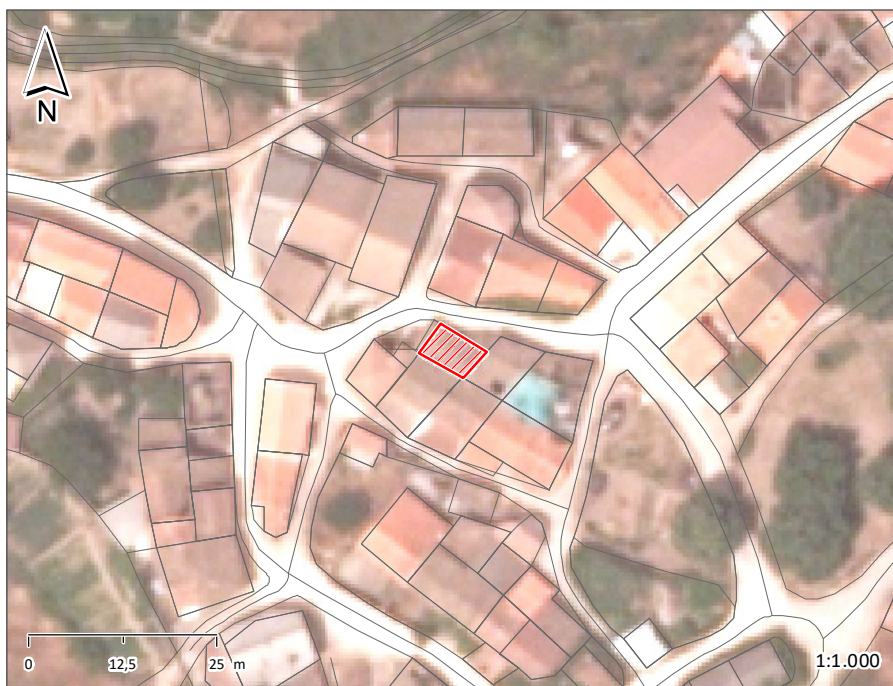

ÉPOCA DE CONSTRUÇÃO	1900-1950	ESTADO DE CONSERVAÇÃO	MAU
VALOR ARQUITETÓNICO	SEM QUALIDADE	TIPOLOGIA DO EDIFICADO	AGRUPADO
Nº PISOS (acima da cota de soleira)	1 PISO	Nº PISOS (abaixo da cota de soleira)	0 PISOS

ÁREAS DE IMPLANTAÇÃO (Valor aproximado)	32 m2	ÁREAS DE CONSTRUÇÃO (Valor aproximado)	32 m2
------------------------------------------------	-------	-----------------------------------------------	-------

CONSTRUÇÃO		MATERIAL		TIPO		COR	
ESTRUTURA		GRANITO		ALVENARIA			
REVESTIMENTO FACHADA		REBOCO		PINTADO		BRANCO	
VÃOS EXTERIORES	PORTAS	AÇO	MADEIRA	PINTADO	PINTADO	VERDE	PRETO
	JANELAS	AÇO		PINTADO		BRANCO	
	VARANDAS						
COBERTURA		TELHA CERÂMICA		2 ÁGUAS		BARRO	
ALTERAÇÕES							
ELEMENTOS DISSONANTES							

USO DO EDIFICADO	CAVE				
	R/CHÃO	HABITACÃO	ARRUMOS/OUTROS		
	1º PISO				
	2º PISO				
	RESTANTES				

FORMA DE OCUPAÇÃO	DEVOLUTO	REGIME DE PROPRIEDADE	DO PRÓPRIO	ENTIDADE PROPRIETÁRIA	PRIVADA
--------------------------	----------	------------------------------	------------	------------------------------	---------

OBSERVAÇÕES

IDENTIFICAÇÃO DO LOCAL:	RUA DO SOITINHO	Nº POLÍCIA:	EDIFÍCIO Nº: 12
--------------------------------	------------------------	--------------------	------------------------



ÉPOCA DE CONSTRUÇÃO	ANTERIOR A 1900	ESTADO DE CONSERVAÇÃO	PÉSSIMO
VALOR ARQUITETÓNICO	SEM QUALIDADE	TIPOLOGIA DO EDIFICADO	AGRUPADO
Nº PISOS (acima da cota de soleira)	1 PISO	Nº PISOS (abaixo da cota de soleira)	0 PISOS
ÁREAS DE IMPLANTAÇÃO (Valor aproximado)	47 m2	ÁREAS DE CONSTRUÇÃO (Valor aproximado)	47 m2

CONSTRUÇÃO		MATERIAL	TIPO	COR
ESTRUTURA		GRANITO	ALVENARIA	
REVESTIMENTO FACHADA		GRANITO		
VÃOS EXTERIORES	PORTAS			
	JANELAS	MADEIRA		CASTANHO
	VARANDAS			
COBERTURA				
ALTERAÇÕES				
ELEMENTOS DISSONANTES				

USO DO EDIFICADO	CAVE			
	R/CHÃO	HABITACÃO	ARRUMOS/OUTROS	
	1º PISO			
	2º PISO			
	RESTANTES			

FORMA DE OCUPAÇÃO	DEVOLUTO	REGIME DE PROPRIEDADE	DO PRÓPRIO	ENTIDADE PROPRIETÁRIA	PRIVADA
--------------------------	----------	------------------------------	------------	------------------------------	---------

OBSERVAÇÕES
EDIFÍCIO EM RUÍNA

IDENTIFICAÇÃO DO LOCAL:	RUA DO SOITINHO	Nº POLÍCIA:	15	EDIFÍCIO Nº:	13
	RUA DO SAPATEIRO				

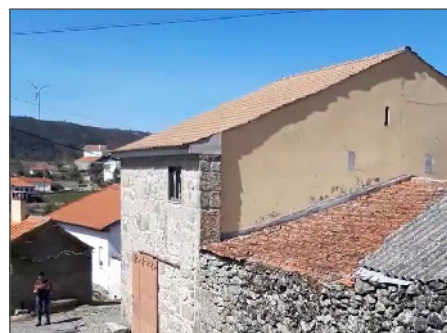

ÉPOCA DE CONSTRUÇÃO	1900-1950	ESTADO DE CONSERVAÇÃO	BOM
VALOR ARQUITETÓNICO	SEM QUALIDADE	TIPOLOGIA DO EDIFICADO	AGRUPADO
Nº PISOS (acima da cota de soleira)	3 PISOS	Nº PISOS (abaixo da cota de soleira)	0 PISOS

ÁREAS DE IMPLANTAÇÃO (Valor aproximado)	73 m ²	ÁREAS DE CONSTRUÇÃO (Valor aproximado)	219 m ²
------------------------------------------------	-------------------	-----------------------------------------------	--------------------

CONSTRUÇÃO		MATERIAL		TIPO		COR	
ESTRUTURA		GRANITO	BETÃO ARMADO	ALVENARIA			
REVESTIMENTO FACHADA		GRANITO	REBOCO	APARENTE	PINTADO	NATURAL	AMARELO
VÃOS EXTERIORES	PORTAS	ALUMÍNIO		LACADO		CASTANHO	
	JANELAS	ALUMÍNIO	ALUMÍNIO	ANODIZADO	LACADO	CASTANHO	CINZA
	VARANDAS						
COBERTURA		TELHA CERÂMICA		2 ÁGUAS		BARRO	
ALTERAÇÕES							
ELEMENTOS DISSONANTES							

USO DO EDIFICADO	CAVE				
	R/CHÃO	HABITACÃO	ARRUMOS/OUTROS		
	1º PISO	HABITACÃO			
	2º PISO	HABITACÃO			
	RESTANTES				

FORMA DE OCUPAÇÃO	PERMANENTE	REGIME DE PROPRIEDADE	DO PRÓPRIO	ENTIDADE PROPRIETÁRIA	PRIVADA
--------------------------	------------	------------------------------	------------	------------------------------	---------

OBSERVAÇÕES

IDENTIFICAÇÃO DO LOCAL:	RUA DO SOITINHO	Nº POLÍCIA:	12	EDIFÍCIO Nº:	14
--------------------------------	------------------------	--------------------	-----------	---------------------	-----------

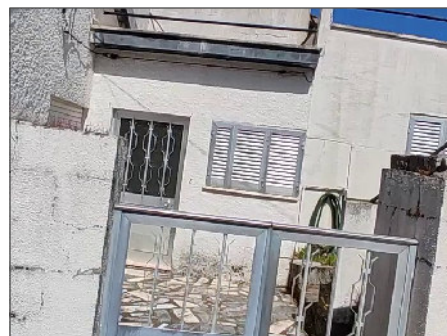

ÉPOCA DE CONSTRUÇÃO	1951-1990	ESTADO DE CONSERVAÇÃO	BOM
VALOR ARQUITETÓNICO	SEM QUALIDADE	TIPOLOGIA DO EDIFICADO	AGRUPADO
Nº PISOS (acima da cota de soleira)	1 PISO	Nº PISOS (abaixo da cota de soleira)	0 PISOS

ÁREAS DE IMPLANTAÇÃO	(Valor aproximado)	147 m2	ÁREAS DE CONSTRUÇÃO	(Valor aproximado)	147 m2
-----------------------------	--------------------	--------	----------------------------	--------------------	--------

CONSTRUÇÃO	MATERIAL		TIPO		COR	
ESTRUTURA	GRANITO	BETÃO ARMADO	ALVENARIA			
REVESTIMENTO FACHADA	REBOCO	GRANITO	AREADO	APARENTE	BRANCO	NATURAL
VÃOS EXTERIORES	PORTAS	ALUMÍNIO	ANODIZADO		NATURAL	
	JANELAS	ALUMÍNIO	ANODIZADO		NATURAL	
	VARANDAS	AÇO	PINTADO		PRETO	
COBERTURA	TELHA CERÂMICA		2 ÁGUAS		BARRO	
ALTERAÇÕES						
ELEMENTOS DISSONANTES						

USO DO EDIFICADO	CAVE				
	R/CHÃO	HABITACÃO			
	1º PISO				
	2º PISO				
	RESTANTES				

FORMA DE OCUPAÇÃO	PERMANENTE	REGIME DE PROPRIEDADE	DO PRÓPRIO	ENTIDADE PROPRIETÁRIA	PRIVADA
--------------------------	------------	------------------------------	------------	------------------------------	---------

OBSERVAÇÕES

IDENTIFICAÇÃO DO LOCAL:	Nº POLÍCIA:	EDIFÍCIO Nº: 15
--------------------------------	--------------------	------------------------



ÉPOCA DE CONSTRUÇÃO	ANTERIOR A 1900	ESTADO DE CONSERVAÇÃO	MÉDIO
VALOR ARQUITETÓNICO	SEM QUALIDADE	TIPOLOGIA DO EDIFICADO	AGRUPADO
Nº PISOS (acima da cota de soleira)	1 PISO	Nº PISOS (abaixo da cota de soleira)	0 PISOS

ÁREAS DE IMPLANTAÇÃO (Valor aproximado)	60 m ²	ÁREAS DE CONSTRUÇÃO (Valor aproximado)	60 m ²
------------------------------------------------	-------------------	-----------------------------------------------	-------------------

CONSTRUÇÃO		MATERIAL	TIPO	COR
ESTRUTURA		GRANITO	ALVENARIA	
REVESTIMENTO FACHADA		GRANITO	APARENTE	NATURAL
VÃOS EXTERIORES	PORTAS	MADEIRA	APARENTE	CASTANHO
	JANELAS			
	VARANDAS			
COBERTURA		TELHA CERÂMICA	2 ÁGUAS	BARRO
ALTERAÇÕES				
ELEMENTOS DISSONANTES				

USO DO EDIFICADO	CAVE				
	R/CHÃO	ARRUMOS/OUTROS			
	1º PISO				
	2º PISO				
	RESTANTES				

FORMA DE OCUPAÇÃO	N.A.	REGIME DE PROPRIEDADE	DO PRÓPRIO	ENTIDADE PROPRIETÁRIA	PRIVADA
--------------------------	------	------------------------------	------------	------------------------------	---------

OBSERVAÇÕES

IDENTIFICAÇÃO DO LOCAL:	RUA DO SOITINHO	Nº POLÍCIA:	EDIFÍCIO Nº: 16
--------------------------------	------------------------	--------------------	-------------------------------

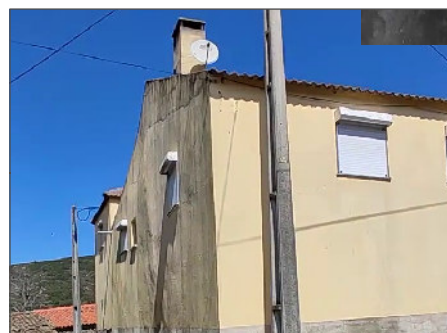
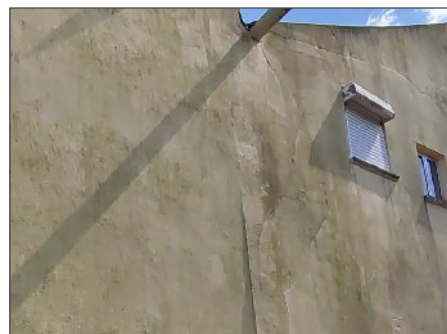
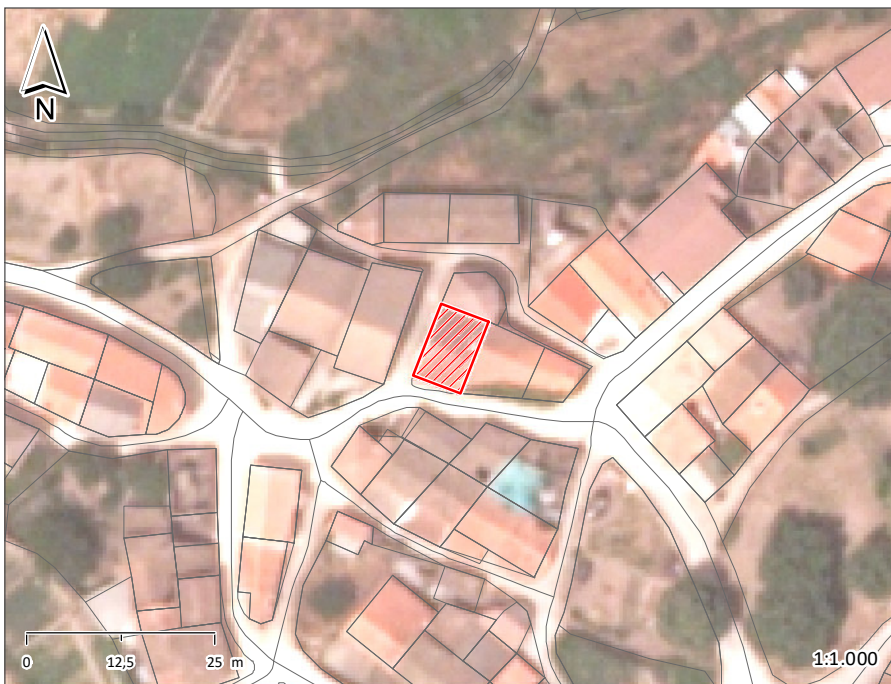

ÉPOCA DE CONSTRUÇÃO	1900-1950	ESTADO DE CONSERVAÇÃO	MÉDIO
VALOR ARQUITETÓNICO	SEM QUALIDADE	TIPOLOGIA DO EDIFICADO	AGRUPADO
Nº PISOS (acima da cota de soleira)	2 PISOS	Nº PISOS (abaixo da cota de soleira)	0 PISOS

ÁREAS DE IMPLANTAÇÃO (Valor aproximado)	69 m2	ÁREAS DE CONSTRUÇÃO (Valor aproximado)	138 m2
------------------------------------------------	-------	-----------------------------------------------	--------

CONSTRUÇÃO		MATERIAL	TIPO	COR
ESTRUTURA		GRANITO BETÃO ARMADO	ALVENARIA	
REVESTIMENTO FACHADA		REBOCO	PINTADO	AMARELO
VÃOS EXTERIORES	PORTAS			
	JANELAS	ALUMÍNIO	ANODIZADO	NATURAL
	VARANDAS			
COBERTURA		TELHA CERÂMICA	2 ÁGUAS	BARRO
ALTERAÇÕES				
ELEMENTOS DISSONANTES				

USO DO EDIFICADO	CAVE			
	R/CHÃO	HABITACÃO	ARRUMOS/OUTROS	
	1º PISO	HABITACÃO		
	2º PISO			
	RESTANTES			

FORMA DE OCUPAÇÃO	PERMANENTE	REGIME DE PROPRIEDADE	DO PRÓPRIO	ENTIDADE PROPRIETÁRIA	PRIVADA
--------------------------	------------	------------------------------	------------	------------------------------	---------

OBSERVAÇÕES

IDENTIFICAÇÃO DO LOCAL:	RUA DO SOITINHO	Nº POLÍCIA:	EDIFÍCIO Nº: 17
--------------------------------	------------------------	--------------------	------------------------

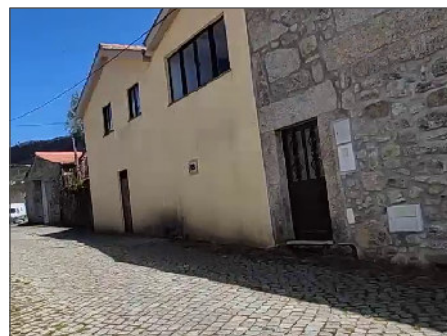
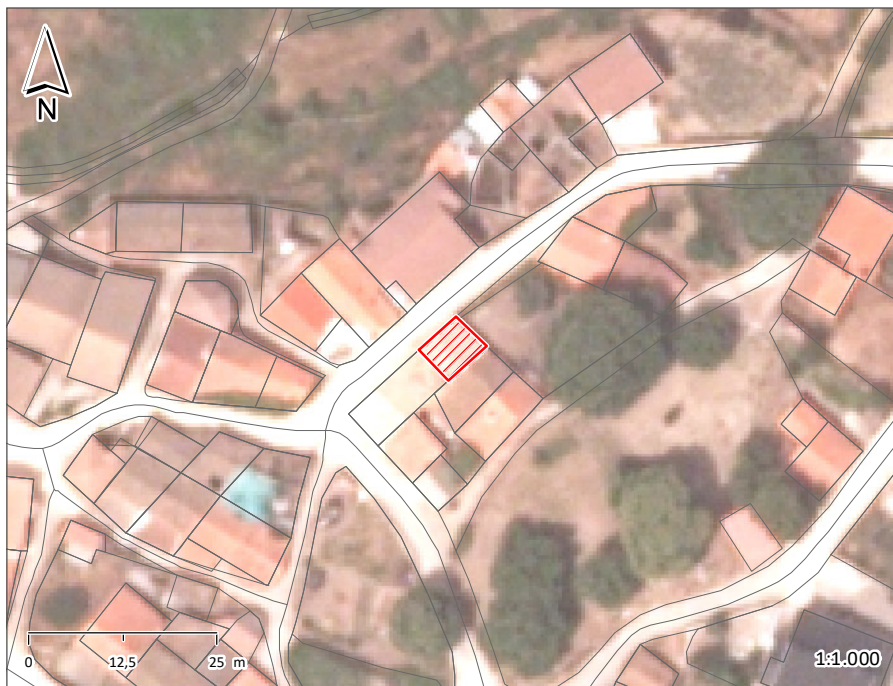

ÉPOCA DE CONSTRUÇÃO	1951-1990	ESTADO DE CONSERVAÇÃO	BOM
VALOR ARQUITETÓNICO	SEM QUALIDADE	TIPOLOGIA DO EDIFICADO	AGRUPADO
Nº PISOS (acima da cota de soleira)	2 PISOS	Nº PISOS (abaixo da cota de soleira)	0 PISOS
ÁREAS DE IMPLANTAÇÃO (Valor aproximado)	38 m ²	ÁREAS DE CONSTRUÇÃO (Valor aproximado)	76 m ²

CONSTRUÇÃO	MATERIAL	TIPO	COR
ESTRUTURA	GRANITO BETÃO ARMADO	ALVENARIA	
REVESTIMENTO FACHADA	REBOCO	PINTADO	AMARELO
VÃOS EXTERIORES	PORTAS	AÇO	CASTANHO
	JANELAS	ALUMÍNIO	PRETO
	VARANDAS		
COBERTURA	TELHA CERÂMICA	2 ÁGUAS	BARRO
ALTERAÇÕES			
ELEMENTOS DISSONANTES			

USO DO EDIFICADO	CAVE			
	R/CHÃO	ARRUMOS/OUTROS		
	1º PISO	ARRUMOS/OUTROS		
	2º PISO			
	RESTANTES			

FORMA DE OCUPAÇÃO	N.A.	REGIME DE PROPRIEDADE	DO PRÓPRIO	ENTIDADE PROPRIETÁRIA	PRIVADA
--------------------------	------	------------------------------	------------	------------------------------	---------

OBSERVAÇÕES

IDENTIFICAÇÃO DO LOCAL:	RUA DO SOITINHO	Nº POLÍCIA:	EDIFÍCIO Nº: 18
--------------------------------	------------------------	--------------------	-------------------------------

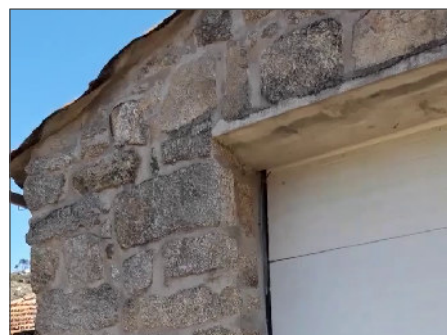

ÉPOCA DE CONSTRUÇÃO	1951-1990	ESTADO DE CONSERVAÇÃO	MÉDIO
VALOR ARQUITETÓNICO	SEM QUALIDADE	TIPOLOGIA DO EDIFICADO	AGRUPADO
Nº PISOS (acima da cota de soleira)	1 PISO	Nº PISOS (abaixo da cota de soleira)	0 PISOS
ÁREAS DE IMPLANTAÇÃO (Valor aproximado)	60 m ²	ÁREAS DE CONSTRUÇÃO (Valor aproximado)	60 m ²

CONSTRUÇÃO		MATERIAL	TIPO	COR
ESTRUTURA		GRANITO	ALVENARIA	
REVESTIMENTO FACHADA		GRANITO	APARENTE	
VÃOS EXTERIORES	PORTAS			
	JANELAS			
	VARANDAS			
COBERTURA		CHAPA	2 ÁGUAS	BARRO
ALTERAÇÕES				
ELEMENTOS DISSONANTES				

USO DO EDIFICADO	CAVE				
	R/CHÃO	ESTACIONAMENTO	ARRUMOS/OUTROS		
	1º PISO				
	2º PISO				
	RESTANTES				

FORMA DE OCUPAÇÃO	N.A.	REGIME DE PROPRIEDADE	DO PRÓPRIO	ENTIDADE PROPRIETÁRIA	PRIVADA
--------------------------	------	------------------------------	------------	------------------------------	---------

OBSERVAÇÕES

IDENTIFICAÇÃO DO LOCAL:	RUA DO SOITINHO	Nº POLÍCIA:		EDIFÍCIO Nº:	19
--------------------------------	-----------------	--------------------	--	---------------------	----



ÉPOCA DE CONSTRUÇÃO	1951-1990	ESTADO DE CONSERVAÇÃO	MÉDIO
VALOR ARQUITETÓNICO	SEM QUALIDADE	TIPOLOGIA DO EDIFICADO	AGRUPADO
Nº PISOS (acima da cota de soleira)	1 PISO	Nº PISOS (abaixo da cota de soleira)	0 PISOS

ÁREAS DE IMPLANTAÇÃO (Valor aproximado)	45 m ²	ÁREAS DE CONSTRUÇÃO (Valor aproximado)	45 m ²
------------------------------------------------	-------------------	-----------------------------------------------	-------------------

CONSTRUÇÃO		MATERIAL	TIPO	COR
ESTRUTURA		BETÃO		
REVESTIMENTO FACHADA		BETÃO	BLOCO	NATURAL
VÃOS EXTERIORES	PORTAS	AÇO	PINTADO	CASTANHO
	JANELAS			
	VARANDAS			
COBERTURA		TELHA CERÂMICA	INCLINADA	BARRO
ALTERAÇÕES				
ELEMENTOS DISSONANTES				

USO DO EDIFICADO	CAVE			
	R/CHÃO	ARRUMOS/OUTROS		
	1º PISO			
	2º PISO			
	RESTANTES			

FORMA DE OCUPAÇÃO	N.A.	REGIME DE PROPRIEDADE	DO PRÓPRIO	ENTIDADE PROPRIETÁRIA	PRIVADA
--------------------------	------	------------------------------	------------	------------------------------	---------

OBSERVAÇÕES

IDENTIFICAÇÃO DO LOCAL:	QUELHA DO BACELO	Nº POLÍCIA:	EDIFÍCIO Nº: 20
	RUA DO SOITINHO		



ÉPOCA DE CONSTRUÇÃO	1900-1950	ESTADO DE CONSERVAÇÃO	BOM
VALOR ARQUITETÓNICO	SEM QUALIDADE	TIPOLOGIA DO EDIFICADO	AGRUPADO
Nº PISOS (acima da cota de soleira)	2 PISOS	Nº PISOS (abaixo da cota de soleira)	0 PISOS

ÁREAS DE IMPLANTAÇÃO (Valor aproximado)	73 m2	ÁREAS DE CONSTRUÇÃO (Valor aproximado)	146 m2
-----------------------------------------	-------	----------------------------------------	--------

CONSTRUÇÃO	MATERIAL		TIPO		COR	
ESTRUTURA	GRANITO	BETÃO ARMADO	ALVENARIA			
REVESTIMENTO FACHADA	REBOCO		PINTADO		AMARELO	
VÃOS EXTERIORES	PORTAS	ALUMÍNIO	AÇO	ANODIZADO	PINTADO	NATURAL CINZA
	JANELAS	ALUMÍNIO		ANODIZADO		NATURAL
	VARANDAS					
COBERTURA	TELHA CERÂMICA		2 ÁGUAS		BARRO	
ALTERAÇÕES						
ELEMENTOS DISSONANTES						

USO DO EDIFICADO	CAVE				
	R/CHÃO	ARRUMOS/OUTROS			
	1º PISO	HABITACÃO			
	2º PISO				
	RESTANTES				

FORMA DE OCUPAÇÃO	PERMANENTE	REGIME DE PROPRIEDADE	DO PRÓPRIO	ENTIDADE PROPRIETÁRIA	PRIVADA
-------------------	------------	-----------------------	------------	-----------------------	---------

OBSERVAÇÕES

IDENTIFICAÇÃO DO LOCAL:	RUA DO SOITINHO	Nº POLÍCIA: 23	EDIFÍCIO Nº: 21
	RUA DO ENG. ALBERTO ARAUJO		



ÉPOCA DE CONSTRUÇÃO	1951-1990	ESTADO DE CONSERVAÇÃO	EXCELENTE
VALOR ARQUITETÓNICO	SEM QUALIDADE	TIPOLOGIA DO EDIFICADO	ISOLADO
Nº PISOS (acima da cota de soleira)	2 PISOS	Nº PISOS (abaixo da cota de soleira)	0 PISOS

ÁREAS DE IMPLANTAÇÃO (Valor aproximado)	134 m2	ÁREAS DE CONSTRUÇÃO (Valor aproximado)	268 m2
------------------------------------------------	--------	-----------------------------------------------	--------

CONSTRUÇÃO		MATERIAL	TIPO	COR	
ESTRUTURA		BETÃO ARMADO			
REVESTIMENTO FACHADA		REBOCO	PINTADO	AMARELO	
VÃOS EXTERIORES	PORTAS				
	JANELAS	ALUMÍNIO	ANODIZADO	NATURAL	
	VARANDAS	ALVENARIA	PRÉ-FABRICADO	NATURAL	
COBERTURA		TELHA CERÂMICA	TELHA CERÂMICA	2 ÁGUAS	2 ÁGUAS
ALTERAÇÕES					
ELEMENTOS DISSONANTES		ANTENA			

USO DO EDIFICADO	CAVE				
	R/CHÃO	HABITACÃO	ARRUMOS/OUTROS		
	1º PISO	HABITACÃO			
	2º PISO				
	RESTANTES				

FORMA DE OCUPAÇÃO	PERMANENTE	REGIME DE PROPRIEDADE	DO PRÓPRIO	ENTIDADE PROPRIETÁRIA	PRIVADA
--------------------------	------------	------------------------------	------------	------------------------------	---------

OBSERVAÇÕES

IDENTIFICAÇÃO DO LOCAL:	RUA DO SOITINHO	Nº POLÍCIA:	EDIFÍCIO Nº: 22
	RUA DO ENG. ALBERTO ARAUJO		

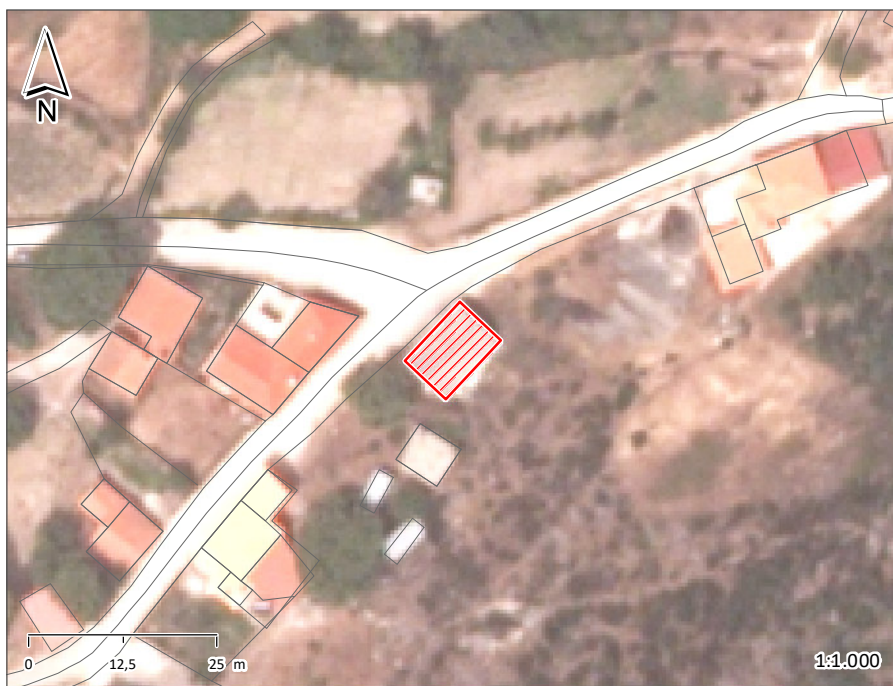

ÉPOCA DE CONSTRUÇÃO	1951-1990	ESTADO DE CONSERVAÇÃO	BOM
VALOR ARQUITETÓNICO	SEM QUALIDADE	TIPOLOGIA DO EDIFICADO	ISOLADO
Nº PISOS (acima da cota de soleira)	1 PISO	Nº PISOS (abaixo da cota de soleira)	0 PISOS

ÁREAS DE IMPLANTAÇÃO (Valor aproximado)	81 m ²	ÁREAS DE CONSTRUÇÃO (Valor aproximado)	81 m ²
------------------------------------------------	-------------------	-----------------------------------------------	-------------------

CONSTRUÇÃO	MATERIAL	TIPO	COR
ESTRUTURA	BETÃO ARMADO		
REVESTIMENTO FACHADA	REBOCO	PINTADO	BRANCO
VÃOS EXTERIORES	PORTAS	AÇO	PINTADO
	JANELAS		
	VARANDAS		
COBERTURA	CHAPA DE FIBROCIMENTO	2 ÁGUAS	CINZA
ALTERAÇÕES			
ELEMENTOS DISSONANTES			

USO DO EDIFICADO	CAVE			
	R/CHÃO	ARMAZÉM	ESTACIONAMENTO	
	1º PISO			
	2º PISO			
	RESTANTES			

FORMA DE OCUPAÇÃO	N.A.	REGIME DE PROPRIEDADE	DO PRÓPRIO	ENTIDADE PROPRIETÁRIA	PRIVADA
--------------------------	------	------------------------------	------------	------------------------------	---------

OBSERVAÇÕES

IDENTIFICAÇÃO DO LOCAL:	QUELHA DO BACELO	Nº POLÍCIA:	EDIFÍCIO Nº: 23
--------------------------------	-------------------------	--------------------	------------------------

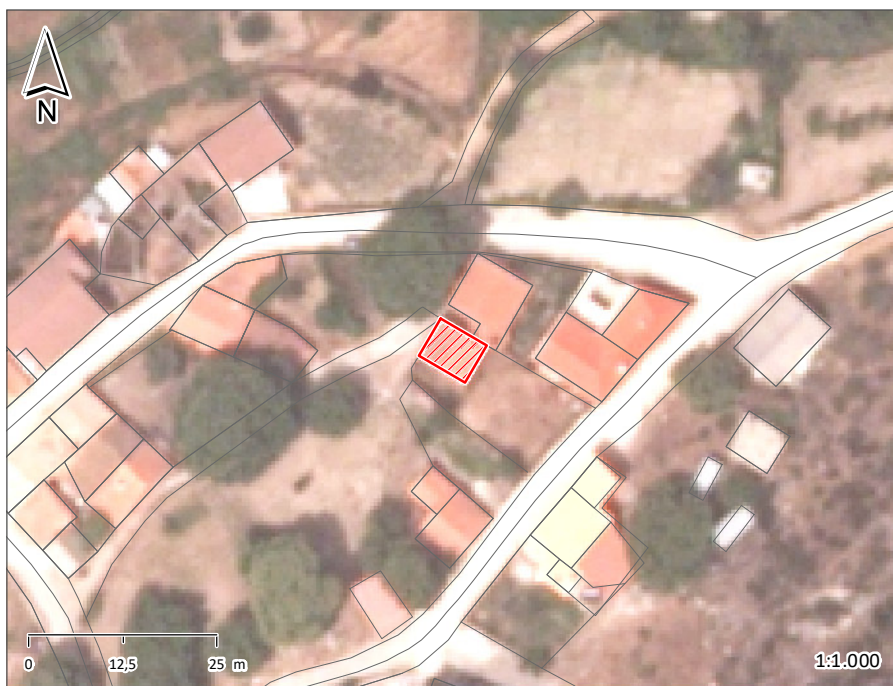

ÉPOCA DE CONSTRUÇÃO	1900-1950	ESTADO DE CONSERVAÇÃO	MÉDIO
VALOR ARQUITETÓNICO	SEM QUALIDADE	TIPOLOGIA DO EDIFICADO	AGRUPADO
Nº PISOS (acima da cota de soleira)	2 PISOS	Nº PISOS (abaixo da cota de soleira)	0 PISOS
ÁREAS DE IMPLANTAÇÃO (Valor aproximado)	42 m2	ÁREAS DE CONSTRUÇÃO (Valor aproximado)	84 m2

CONSTRUÇÃO		MATERIAL	TIPO	COR
ESTRUTURA		GRANITO	ALVENARIA	
REVESTIMENTO FACHADA		GRANITO	APARENTE	NATURAL
VÃOS EXTERIORES	PORTAS	MADEIRA	PINTADO	VERDE
	JANELAS	MADEIRA	PINTADO	BRANCO
	VARANDAS			
COBERTURA		TELHA CERÂMICA	2 ÁGUAS	BARRO
ALTERAÇÕES				
ELEMENTOS DISSONANTES				

USO DO EDIFICADO	CAVE			
	R/CHÃO	ARRUMOS/OUTROS	HABITACÃO	
	1º PISO	HABITACÃO		
	2º PISO			
	RESTANTES			

FORMA DE OCUPAÇÃO	DEVOLUTO	REGIME DE PROPRIEDADE	DO PRÓPRIO	ENTIDADE PROPRIETÁRIA	PRIVADA
--------------------------	----------	------------------------------	------------	------------------------------	---------

OBSERVAÇÕES

IDENTIFICAÇÃO DO LOCAL:	RUA DO ENG. ALBERTO ARAUJO	Nº POLÍCIA:	EDIFÍCIO Nº: 24
--------------------------------	----------------------------	--------------------	------------------------



ÉPOCA DE CONSTRUÇÃO	1951-1990	ESTADO DE CONSERVAÇÃO	BOM
VALOR ARQUITETÓNICO	SEM QUALIDADE	TIPOLOGIA DO EDIFICADO	ISOLADO
Nº PISOS (acima da cota de soleira)	1 PISO	Nº PISOS (abaixo da cota de soleira)	0 PISOS

ÁREAS DE IMPLANTAÇÃO (Valor aproximado)	73 m2	ÁREAS DE CONSTRUÇÃO (Valor aproximado)	73 m2
------------------------------------------------	-------	-----------------------------------------------	-------

CONSTRUÇÃO	MATERIAL	TIPO	COR
ESTRUTURA	BETÃO		
REVESTIMENTO FACHADA	REBOCO	AREADO	POR PINTAR BRANCO
VÃOS EXTERIORES	PORTAS	ÁÇO	BRANCO
	JANELAS		
	VARANDAS		
COBERTURA	TELHA CERÂMICA	2 ÁGUAS	BARRO
ALTERAÇÕES			
ELEMENTOS DISSONANTES			

USO DO EDIFICADO	CAVE		
	R/CHÃO	ARMAZÉM	ARRUMOS/OUTROS
	1º PISO		
	2º PISO		
	RESTANTES		

FORMA DE OCUPAÇÃO	N.A.	REGIME DE PROPRIEDADE	DO PRÓPRIO	ENTIDADE PROPRIETÁRIA	PRIVADA
--------------------------	------	------------------------------	------------	------------------------------	---------

OBSERVAÇÕES

IDENTIFICAÇÃO DO LOCAL:	RUA DO ENG. ALBERTO ARAUJO	Nº POLÍCIA:	EDIFÍCIO Nº: 25
--------------------------------	----------------------------	--------------------	------------------------



ÉPOCA DE CONSTRUÇÃO	POSTERIOR A 1990	ESTADO DE CONSERVAÇÃO	EXCELENTE
VALOR ARQUITETÓNICO	SEM QUALIDADE	TIPOLOGIA DO EDIFICADO	ISOLADO
Nº PISOS (acima da cota de soleira)	1 PISO	Nº PISOS (abaixo da cota de soleira)	0 PISOS

ÁREAS DE IMPLANTAÇÃO (Valor aproximado)	38 m2	ÁREAS DE CONSTRUÇÃO (Valor aproximado)	38 m2
------------------------------------------------	-------	-----------------------------------------------	-------

CONSTRUÇÃO		MATERIAL	TIPO	COR
ESTRUTURA		BETÃO		
REVESTIMENTO FACHADA		REBOCO	AREADO	POR PINTAR
VÃOS EXTERIORES	PORTAS	AÇO	PINTADO	CINZA
	JANELAS			
	VARANDAS			
COBERTURA		CHAPA SANDWICH	INCLINADA	BARRO
ALTERAÇÕES				
ELEMENTOS DISSONANTES				

USO DO EDIFICADO	CAVE				
	R/CHÃO	ESTACIONAMENTO	ARRUMOS/OUTROS		
	1º PISO				
	2º PISO				
	RESTANTES				

FORMA DE OCUPAÇÃO	N.A.	REGIME DE PROPRIEDADE	DO PRÓPRIO	ENTIDADE PROPRIETÁRIA	PRIVADA
--------------------------	------	------------------------------	------------	------------------------------	---------

OBSERVAÇÕES

IDENTIFICAÇÃO DO LOCAL:	RUA DO ENG. ALBERTO ARAUJO	Nº POLÍCIA:	18	EDIFÍCIO Nº:	26
	RUA DO SAPATEIRO		19		



ÉPOCA DE CONSTRUÇÃO	1951-1990	ESTADO DE CONSERVAÇÃO	MÉDIO
VALOR ARQUITETÓNICO	SEM QUALIDADE	TIPOLOGIA DO EDIFICADO	AGRUPADO
Nº PISOS (acima da cota de soleira)	2 PISOS	Nº PISOS (abaixo da cota de soleira)	0 PISOS

ÁREAS DE IMPLANTAÇÃO (Valor aproximado)	38 m2	ÁREAS DE CONSTRUÇÃO (Valor aproximado)	76 m2
------------------------------------------------	-------	-----------------------------------------------	-------

CONSTRUÇÃO	MATERIAL	TIPO	COR
ESTRUTURA	GRANITO	ALVENARIA	
REVESTIMENTO FACHADA	REBOCO GRANITO	PINTADO APARENTE	BRANCO NATURAL
VÃOS EXTERIORES	PORTAS	AÇO	PINTADO VERDE
	JANELAS	ALUMÍNIO	ANODIZADO NATURAL
	VARANDAS		
COBERTURA	TELHA CERÂMICA	2 ÁGUAS	BARRO
ALTERAÇÕES			
ELEMENTOS DISSONANTES			

USO DO EDIFICADO	CAVE			
	R/CHÃO	ARRUMOS/OUTROS		
	1º PISO	HABITACÃO		
	2º PISO			
	RESTANTES			

FORMA DE OCUPAÇÃO	DEVOLUTO	REGIME DE PROPRIEDADE	DO PRÓPRIO	ENTIDADE PROPRIETÁRIA	PRIVADA
--------------------------	----------	------------------------------	------------	------------------------------	---------

OBSERVAÇÕES

IDENTIFICAÇÃO DO LOCAL:	RUA DO SAPATEIRO	Nº POLÍCIA:	17	EDIFÍCIO Nº:	27
--------------------------------	------------------	--------------------	----	---------------------	----

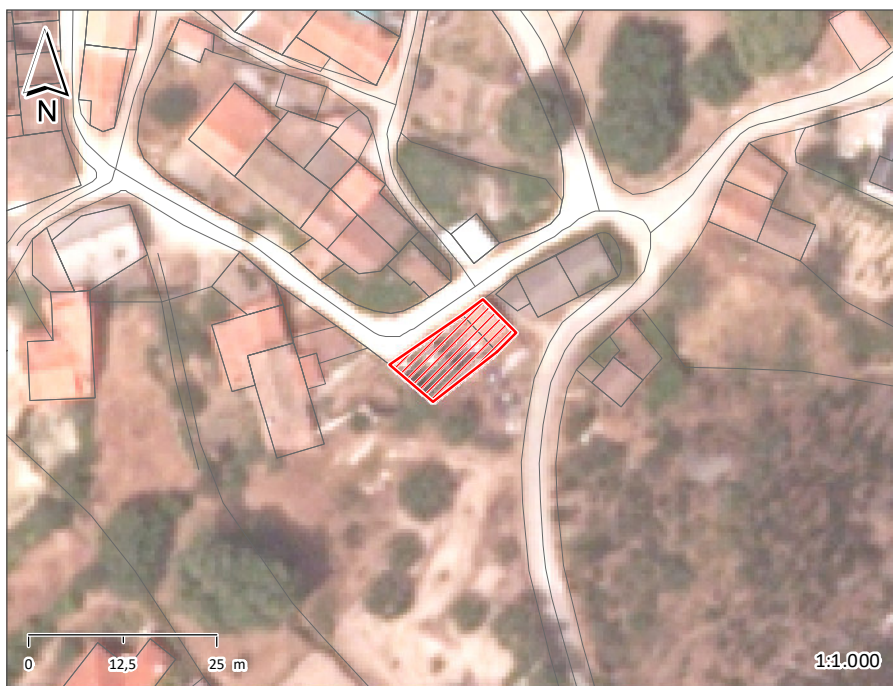

ÉPOCA DE CONSTRUÇÃO	1951-1990	ESTADO DE CONSERVAÇÃO	PÉSSIMO
VALOR ARQUITETÓNICO	SEM QUALIDADE	TIPOLOGIA DO EDIFICADO	ISOLADO
Nº PISOS (acima da cota de soleira)	2 PISOS	Nº PISOS (abaixo da cota de soleira)	0 PISOS
ÁREAS DE IMPLANTAÇÃO (Valor aproximado)	102 m2	ÁREAS DE CONSTRUÇÃO (Valor aproximado)	204 m2

CONSTRUÇÃO	MATERIAL		TIPO		COR	
ESTRUTURA	GRANITO	BETÃO ARMADO	ALVENARIA			
REVESTIMENTO FACHADA	REBOCO	GRANITO	PINTADO	APARENTE	BRANCO	NATURAL
VÃOS EXTERIORES	PORTAS	AÇO	CHAPA		CINZA	
	JANELAS	AÇO	PINTADO		BRANCO	
	VARANDAS					
COBERTURA	TELHA CERÂMICA		2 ÁGUAS		BARRO	
ALTERAÇÕES						
ELEMENTOS DISSONANTES						

USO DO EDIFICADO	CAVE				
	R/CHÃO	ARRUMOS/OUTROS	HABITACÃO		
	1º PISO	HABITACÃO			
	2º PISO				
	RESTANTES				

FORMA DE OCUPAÇÃO	DEVOLUTO	REGIME DE PROPRIEDADE	DO PRÓPRIO	ENTIDADE PROPRIETÁRIA	PRIVADA
--------------------------	----------	------------------------------	------------	------------------------------	---------

OBSERVAÇÕES

IDENTIFICAÇÃO DO LOCAL:	RUA DO ENG. ALBERTO ARAUJO	Nº POLÍCIA:		EDIFÍCIO Nº:	28
--------------------------------	----------------------------	--------------------	--	---------------------	----

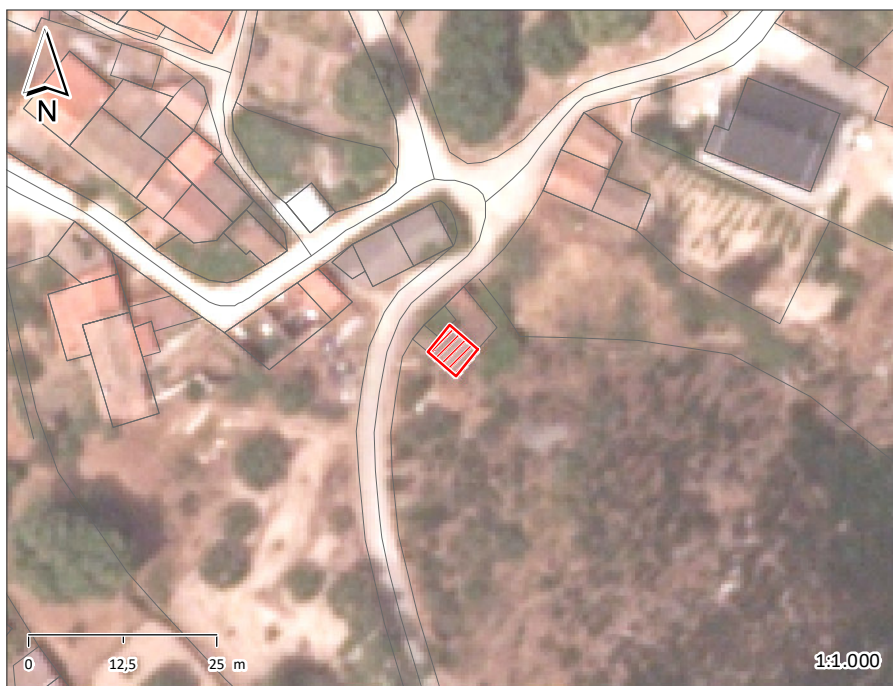

ÉPOCA DE CONSTRUÇÃO	1951-1990	ESTADO DE CONSERVAÇÃO	PÉSSIMO
VALOR ARQUITETÓNICO	SEM QUALIDADE	TIPOLOGIA DO EDIFICADO	ISOLADO
Nº PISOS (acima da cota de soleira)	1 PISO	Nº PISOS (abaixo da cota de soleira)	0 PISOS

ÁREAS DE IMPLANTAÇÃO	(Valor aproximado)	22 m2	ÁREAS DE CONSTRUÇÃO	(Valor aproximado)	22 m2
-----------------------------	--------------------	-------	----------------------------	--------------------	-------

CONSTRUÇÃO		MATERIAL	TIPO	COR
ESTRUTURA		BETÃO TIJOLO		
REVESTIMENTO FACHADA		REBOCO	AREADO	POR PINTAR
VÃOS EXTERIORES	PORTAS			
	JANELAS			
	VARANDAS			
COBERTURA		TELHA CERÂMICA	2 ÁGUAS	BARRO
ALTERAÇÕES				
ELEMENTOS DISSONANTES				

USO DO EDIFICADO	CAVE			
	R/CHÃO	ARRUMOS/OUTROS	HABITAÇÃO	
	1º PISO			
	2º PISO			
	RESTANTES			

FORMA DE OCUPAÇÃO	N.A.	REGIME DE PROPRIEDADE	DO PRÓPRIO	ENTIDADE PROPRIETÁRIA	PRIVADA
--------------------------	------	------------------------------	------------	------------------------------	---------

OBSERVAÇÕES
EDIFÍCIO EM RUÍNA.

IDENTIFICAÇÃO DO LOCAL:	RUA DO ENG. ALBERTO ARAUJO	Nº POLÍCIA:	EDIFÍCIO Nº: 29
--------------------------------	----------------------------	--------------------	------------------------

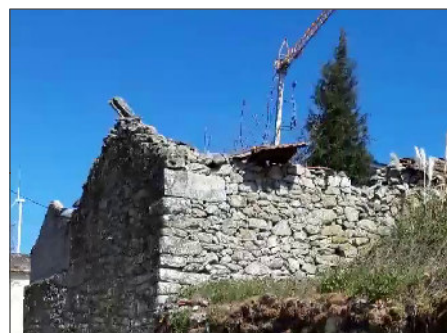

ÉPOCA DE CONSTRUÇÃO	1951-1990	ESTADO DE CONSERVAÇÃO	PÉSSIMO
VALOR ARQUITETÓNICO	SEM QUALIDADE	TIPOLOGIA DO EDIFICADO	ISOLADO
Nº PISOS (acima da cota de soleira)	1 PISO	Nº PISOS (abaixo da cota de soleira)	0 PISOS
ÁREAS DE IMPLANTAÇÃO (Valor aproximado)	107 m2	ÁREAS DE CONSTRUÇÃO (Valor aproximado)	107 m2

CONSTRUÇÃO		MATERIAL	TIPO	COR
ESTRUTURA		GRANITO	ALVENARIA	
REVESTIMENTO FACHADA		GRANITO	APARENTE	NATURAL
VÃOS EXTERIORES	PORTAS			
	JANELAS			
	VARANDAS			
COBERTURA		TELHA CERÂMICA		
ALTERAÇÕES				
ELEMENTOS DISSONANTES				

USO DO EDIFICADO	CAVE			
	R/CHÃO	ARRUMOS/OUTROS		
	1º PISO			
	2º PISO			
	RESTANTES			

FORMA DE OCUPAÇÃO	N.A.	REGIME DE PROPRIEDADE	DO PRÓPRIO	ENTIDADE PROPRIETÁRIA	PRIVADA
--------------------------	------	------------------------------	------------	------------------------------	---------

OBSERVAÇÕES
EDIFÍCIO EM RUÍNA.

IDENTIFICAÇÃO DO LOCAL:	QUELHA DO BACELO	Nº POLÍCIA:	EDIFÍCIO Nº:	30
	RUA DO SAPATEIRO			

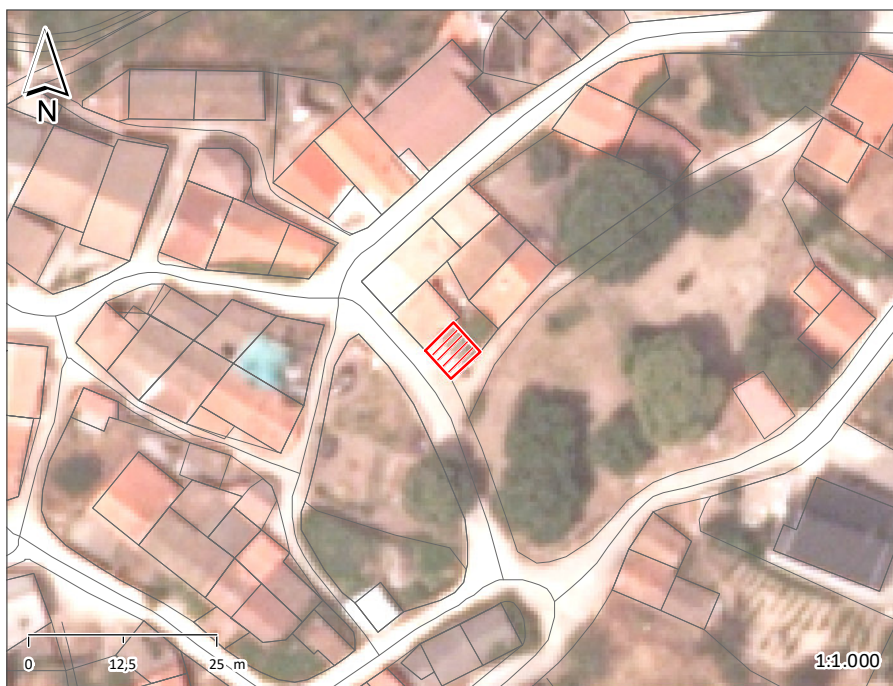

ÉPOCA DE CONSTRUÇÃO	1900-1950	ESTADO DE CONSERVAÇÃO	MAU
VALOR ARQUITETÓNICO	SEM QUALIDADE	TIPOLOGIA DO EDIFICADO	AGRUPADO
Nº PISOS (acima da cota de soleira)	1 PISO	Nº PISOS (abaixo da cota de soleira)	0 PISOS

ÁREAS DE IMPLANTAÇÃO	(Valor aproximado)	27 m2	ÁREAS DE CONSTRUÇÃO	(Valor aproximado)	27 m2
-----------------------------	--------------------	-------	----------------------------	--------------------	-------

CONSTRUÇÃO		MATERIAL	TIPO	COR
ESTRUTURA		GRANITO	ALVENARIA	
REVESTIMENTO FACHADA		GRANITO	APARENTE	NATURAL
VÃOS EXTERIORES	PORTAS			
	JANELAS			
	VARANDAS			
COBERTURA		CHAPA DE FIBROCIMENTO	2 ÁGUAS	CINZA
ALTERAÇÕES				
ELEMENTOS DISSONANTES				

USO DO EDIFICADO	CAVE			
	R/CHÃO	ARRUMOS/OUTROS		
	1º PISO			
	2º PISO			
	RESTANTES			

FORMA DE OCUPAÇÃO	N.A.	REGIME DE PROPRIEDADE	DO PRÓPRIO	ENTIDADE PROPRIETÁRIA	PRIVADA
--------------------------	------	------------------------------	------------	------------------------------	---------

OBSERVAÇÕES

IDENTIFICAÇÃO DO LOCAL:	QUELHA DO BACELO	Nº POLÍCIA:	EDIFÍCIO Nº:	31
	RUA DO SAPATEIRO			



ÉPOCA DE CONSTRUÇÃO	1900-1950	ESTADO DE CONSERVAÇÃO	MAU
VALOR ARQUITETÓNICO	SEM QUALIDADE	TIPOLOGIA DO EDIFICADO	AGRUPADO
Nº PISOS (acima da cota de soleira)	1 PISO	Nº PISOS (abaixo da cota de soleira)	0 PISOS

ÁREAS DE IMPLANTAÇÃO (Valor aproximado)	43 m2	ÁREAS DE CONSTRUÇÃO (Valor aproximado)	43 m2
------------------------------------------------	-------	-----------------------------------------------	-------

CONSTRUÇÃO	MATERIAL	TIPO	COR
ESTRUTURA	GRANITO	ALVENARIA	
REVESTIMENTO FACHADA	GRANITO	APARENTE	NATURAL
VÃOS EXTERIORES	PORTAS		
	JANELAS		
	VARANDAS		
COBERTURA	TELHA CERÂMICA	2 ÁGUAS	BARRO
ALTERAÇÕES			
ELEMENTOS DISSONANTES			

USO DO EDIFICADO	CAVE			
	R/CHÃO	ARRUMOS/OUTROS		
	1º PISO			
	2º PISO			
	RESTANTES			

FORMA DE OCUPAÇÃO	N.A.	REGIME DE PROPRIEDADE	DO PRÓPRIO	ENTIDADE PROPRIETÁRIA	PRIVADA
--------------------------	------	------------------------------	------------	------------------------------	---------

OBSERVAÇÕES

IDENTIFICAÇÃO DO LOCAL:	QUELHA DO BACELO	Nº POLÍCIA:	19	EDIFÍCIO Nº:	32
--------------------------------	-------------------------	--------------------	-----------	---------------------	-----------



ÉPOCA DE CONSTRUÇÃO	1900-1950	ESTADO DE CONSERVAÇÃO	MAU
VALOR ARQUITETÓNICO	SEM QUALIDADE	TIPOLOGIA DO EDIFICADO	AGRUPADO
Nº PISOS (acima da cota de soleira)	1 PISO	Nº PISOS (abaixo da cota de soleira)	0 PISOS
ÁREAS DE IMPLANTAÇÃO (Valor aproximado)	61 m2	ÁREAS DE CONSTRUÇÃO (Valor aproximado)	61 m2

CONSTRUÇÃO	MATERIAL	TIPO	COR
ESTRUTURA	GRANITO	ALVENARIA	
REVESTIMENTO FACHADA	GRANITO	APARENTE	NATURAL
VÃOS EXTERIORES	PORTAS	AÇO	BORDEAUX
	JANELAS		
	VARANDAS		
COBERTURA	TELHA CERÂMICA	2 ÁGUAS	BARRO
ALTERAÇÕES			
ELEMENTOS DISSONANTES			

USO DO EDIFICADO	CAVE				
	R/CHÃO	ARRUMOS/OUTROS			
	1º PISO				
	2º PISO				
	RESTANTES				

FORMA DE OCUPAÇÃO	N.A.	REGIME DE PROPRIEDADE	DO PRÓPRIO	ENTIDADE PROPRIETÁRIA	PRIVADA
--------------------------	------	------------------------------	------------	------------------------------	---------

OBSERVAÇÕES

IDENTIFICAÇÃO DO LOCAL:	RUA DO SOITINHO	Nº POLÍCIA:	EDIFÍCIO Nº: 33
--------------------------------	------------------------	--------------------	-------------------------------

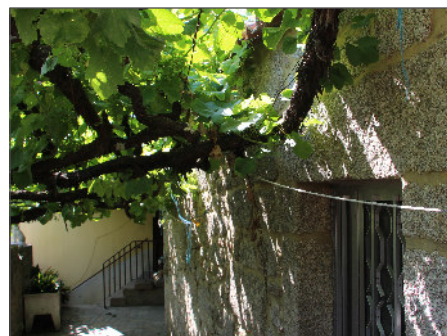
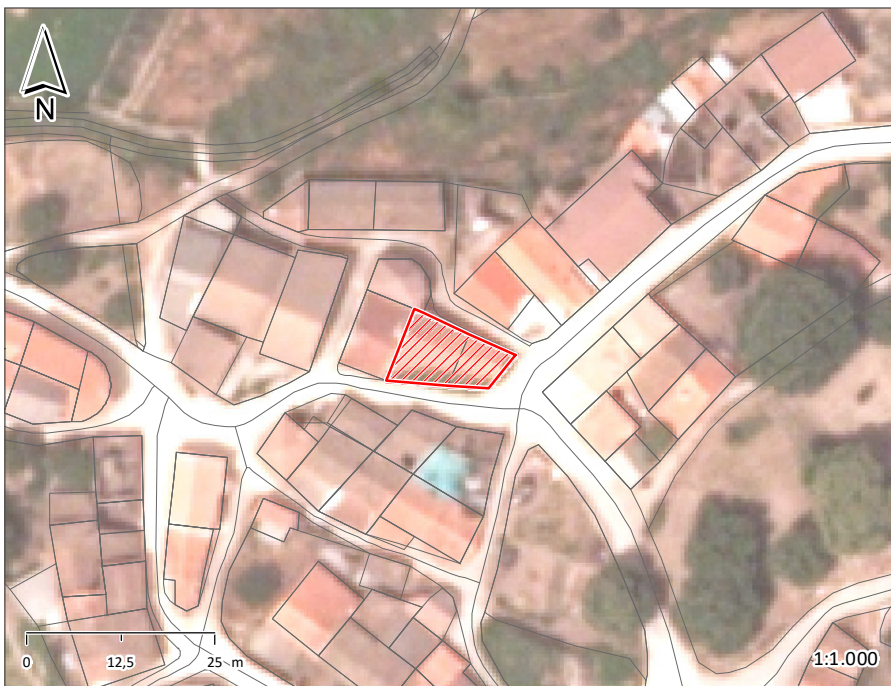

ÉPOCA DE CONSTRUÇÃO	1900-1950	ESTADO DE CONSERVAÇÃO	BOM
VALOR ARQUITETÓNICO	SEM QUALIDADE	TIPOLOGIA DO EDIFICADO	AGRUPADO
Nº PISOS (acima da cota de soleira)	1 PISO	Nº PISOS (abaixo da cota de soleira)	0 PISOS
ÁREAS DE IMPLANTAÇÃO (Valor aproximado)	109 m2	ÁREAS DE CONSTRUÇÃO (Valor aproximado)	109 m2

CONSTRUÇÃO	MATERIAL	TIPO	COR
ESTRUTURA	GRANITO	ALVENARIA	
REVESTIMENTO FACHADA	GRANITO	APARENTE	NATURAL
VÃOS EXTERIORES	PORTAS	ALUMÍNIO	NATURAL
	JANELAS		
	VARANDAS		
COBERTURA	TELHA CERÂMICA	2 ÁGUAS	BARRO
ALTERAÇÕES			
ELEMENTOS DISSONANTES			

USO DO EDIFICADO	CAVE				
	R/CHÃO	HABITACÃO			
	1º PISO				
	2º PISO				
	RESTANTES				

FORMA DE OCUPAÇÃO	PERMANENTE	REGIME DE PROPRIEDADE	DO PRÓPRIO	ENTIDADE PROPRIETÁRIA	PRIVADA
--------------------------	------------	------------------------------	------------	------------------------------	---------

OBSERVAÇÕES

IDENTIFICAÇÃO DO LOCAL:	QUELHA DO BACELO	Nº POLÍCIA:	EDIFÍCIO Nº: 34
--------------------------------	------------------	--------------------	------------------------



ÉPOCA DE CONSTRUÇÃO	1900-1950	ESTADO DE CONSERVAÇÃO	MAU
VALOR ARQUITETÓNICO	SEM QUALIDADE	TIPOLOGIA DO EDIFICADO	AGRUPADO
Nº PISOS (acima da cota de soleira)	1 PISO	Nº PISOS (abaixo da cota de soleira)	0 PISOS
ÁREAS DE IMPLANTAÇÃO (Valor aproximado)	54 m2	ÁREAS DE CONSTRUÇÃO (Valor aproximado)	54 m2

CONSTRUÇÃO	MATERIAL	TIPO	COR
ESTRUTURA	GRANITO	ALVENARIA	
REVESTIMENTO FACHADA	GRANITO	APARENTE	NATURAL
VÃOS EXTERIORES	PORTAS		
	JANELAS		
	VARANDAS		
COBERTURA	TELHA CERÂMICA	2 ÁGUAS	BARRO
ALTERAÇÕES			
ELEMENTOS DISSONANTES			

USO DO EDIFICADO	CAVE				
	R/CHÃO	ARRUMOS/OUTROS			
	1º PISO				
	2º PISO				
	RESTANTES				

FORMA DE OCUPAÇÃO	N.A.	REGIME DE PROPRIEDADE	DO PRÓPRIO	ENTIDADE PROPRIETÁRIA	PRIVADA
--------------------------	------	------------------------------	------------	------------------------------	---------

OBSERVAÇÕES

IDENTIFICAÇÃO DO LOCAL:	QUELHA DO BACELO	Nº POLÍCIA:	EDIFÍCIO Nº: 35
--------------------------------	------------------	--------------------	------------------------



ÉPOCA DE CONSTRUÇÃO	1951-1990	ESTADO DE CONSERVAÇÃO	MÉDIO
VALOR ARQUITETÓNICO	SEM QUALIDADE	TIPOLOGIA DO EDIFICADO	AGRUPADO
Nº PISOS (acima da cota de soleira)	1 PISO	Nº PISOS (abaixo da cota de soleira)	0 PISOS

ÁREAS DE IMPLANTAÇÃO (Valor aproximado)	60 m2	ÁREAS DE CONSTRUÇÃO (Valor aproximado)	60 m2
------------------------------------------------	-------	-----------------------------------------------	-------

CONSTRUÇÃO	MATERIAL		TIPO		COR	
ESTRUTURA	GRANITO		ALVENARIA			
REVESTIMENTO FACHADA	GRANITO	REBOCO	APARENTE	AREADO	NATURAL	POR PINTAR
VÃOS EXTERIORES	PORTAS	AÇO	AÇO	PINTADO	PINTADO	VERDE CASTANHO
	JANELAS					
	VARANDAS					
COBERTURA	CHAPA SANDWICH		2 ÁGUAS		VERMELHO	
ALTERAÇÕES						
ELEMENTOS DISSONANTES						

USO DO EDIFICADO	CAVE				
	R/CHÃO	ARRUMOS/OUTROS			
	1º PISO				
	2º PISO				
	RESTANTES				

FORMA DE OCUPAÇÃO	N.A.	REGIME DE PROPRIEDADE	DO PRÓPRIO	ENTIDADE PROPRIETÁRIA	PRIVADA
--------------------------	------	------------------------------	------------	------------------------------	---------

OBSERVAÇÕES

IDENTIFICAÇÃO DO LOCAL:	RUA DO SOITINHO	Nº POLÍCIA: 2	EDIFÍCIO Nº: 36
	ESTRADA MUNICIPAL (EM-582-1)		

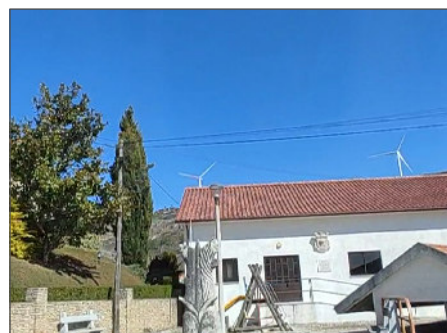
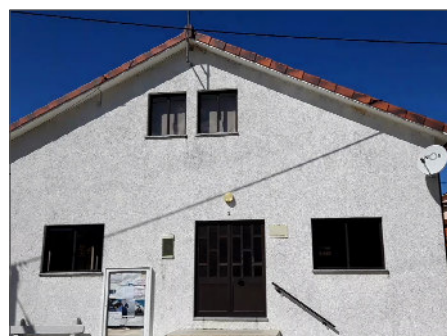
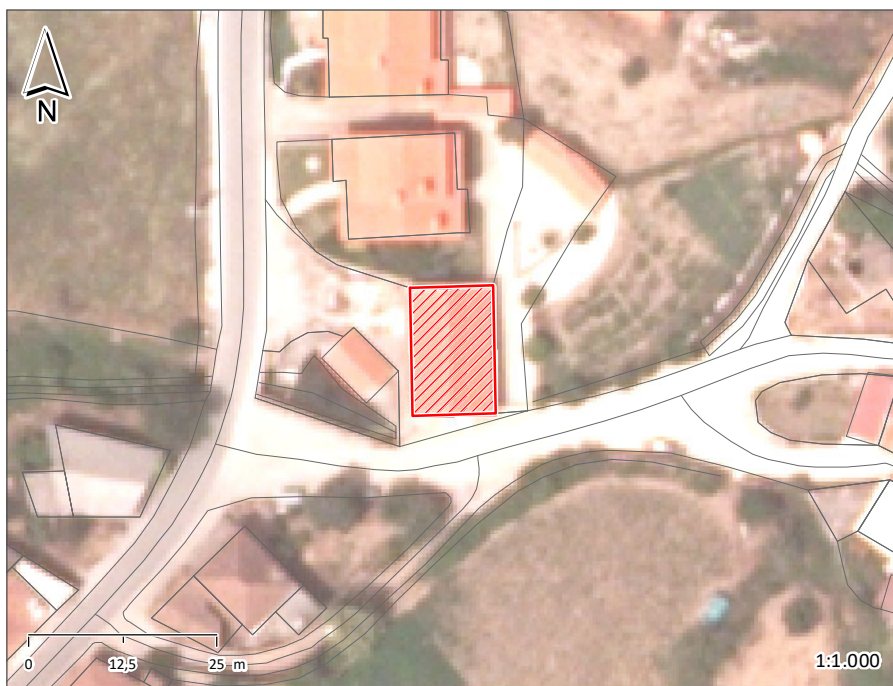

ÉPOCA DE CONSTRUÇÃO	1951-1990	ESTADO DE CONSERVAÇÃO	EXCELENTE
VALOR ARQUITETÓNICO	SEM QUALIDADE	TIPOLOGIA DO EDIFICADO	AGRUPADO
Nº PISOS (acima da cota de soleira)	2 PISOS	Nº PISOS (abaixo da cota de soleira)	0 PISOS

ÁREAS DE IMPLANTAÇÃO (Valor aproximado)	190 m2	ÁREAS DE CONSTRUÇÃO (Valor aproximado)	380 m2
------------------------------------------------	--------	-----------------------------------------------	--------

CONSTRUÇÃO	MATERIAL	TIPO	COR
ESTRUTURA	BETÃO ARMADO		
REVESTIMENTO FACHADA	REBOCO	AREADO	BRANCO
VÃOS EXTERIORES	PORTAS	ALUMÍNIO	LACADO
	JANELAS	ALUMÍNIO	LACADO
	VARANDAS		
COBERTURA	TELHA CERÂMICA	2 ÁGUAS	BARRO
ALTERAÇÕES			
ELEMENTOS DISSONANTES	ANTENA PARABOLICA		

USO DO EDIFICADO	CAVE			
	R/CHÃO	EQUIPAMENTO		
	1º PISO	EQUIPAMENTO		
	2º PISO			
	RESTANTES			

FORMA DE OCUPAÇÃO	N.A.	REGIME DE PROPRIEDADE	DO PRÓPRIO	ENTIDADE PROPRIETÁRIA	AUTARQUIA
--------------------------	------	------------------------------	------------	------------------------------	-----------

OBSERVAÇÕES
JUNTA DE FREGUESIA

IDENTIFICAÇÃO DO LOCAL:	RUA DO CORGO	Nº POLÍCIA:	1	EDIFÍCIO Nº:	37
	RUA DO SOITINHO				



ÉPOCA DE CONSTRUÇÃO	1951-1990	ESTADO DE CONSERVAÇÃO	BOM
VALOR ARQUITETÓNICO	SEM QUALIDADE	TIPOLOGIA DO EDIFICADO	AGRUPADO
Nº PISOS (acima da cota de soleira)	4 OU MAIS PISOS	Nº PISOS (abaixo da cota de soleira)	0 PISOS

ÁREAS DE IMPLANTAÇÃO	(Valor aproximado)	97 m ²	ÁREAS DE CONSTRUÇÃO	(Valor aproximado)	388 m ²
-----------------------------	--------------------	-------------------	----------------------------	--------------------	--------------------

CONSTRUÇÃO		MATERIAL		TIPO		COR	
ESTRUTURA		GRANITO	BETÃO	ALVENARIA			
REVESTIMENTO FACHADA		REBOCO		AREADO		BRANCO	
VÃOS EXTERIORES	PORTAS	AÇO		PINTADO		BORDEAUX	
	JANELAS	ALUMÍNIO		ANODIZADO		NATURAL	
	VARANDAS	AÇO		PINTADO		PRETO	
COBERTURA		TELHA DE BETÃO		2 ÁGUAS		PRETO	
ALTERAÇÕES	AMPLIAÇÃO	REBOCO	REBOCO	PINTADO	PINTADO	BRANCO	
ELEMENTOS DISSONANTES		ANTENA PARABOLICA					

USO DO EDIFICADO	CAVE		
	R/CHÃO	ARRUMOS/OUTROS	HABITACÃO
	1º PISO	HABITACÃO	
	2º PISO	HABITACÃO	
	RESTANTES	HABITACÃO	

FORMA DE OCUPAÇÃO	PERMANENTE	REGIME DE PROPRIEDADE	DO PRÓPRIO	ENTIDADE PROPRIETÁRIA	PRIVADA
--------------------------	------------	------------------------------	------------	------------------------------	---------

OBSERVAÇÕES

IDENTIFICAÇÃO DO LOCAL:	Nº POLÍCIA:	EDIFÍCIO Nº: 38
-------------------------	-------------	------------------------



ÉPOCA DE CONSTRUÇÃO	1951-1990	ESTADO DE CONSERVAÇÃO	MÉDIO
VALOR ARQUITETÓNICO	SEM QUALIDADE	TIPOLOGIA DO EDIFICADO	AGRUPADO
Nº PISOS (acima da cota de soleira)	2 PISOS	Nº PISOS (abaixo da cota de soleira)	0 PISOS
ÁREAS DE IMPLANTAÇÃO (Valor aproximado)	25 m ²	ÁREAS DE CONSTRUÇÃO (Valor aproximado)	50 m ²

CONSTRUÇÃO	MATERIAL	TIPO	COR
ESTRUTURA	GRANITO BETÃO	ALVENARIA	
REVESTIMENTO FACHADA	REBOCO GRANITO	AREADO APARENTE	POR PINTAR NATURAL
VÃOS EXTERIORES	PORTAS	ÁÇO	PINTADO
	JANELAS		
	VARANDAS		
COBERTURA	TELHA CERÂMICA	2 ÁGUAS	BARRO
ALTERAÇÕES			
ELEMENTOS DISSONANTES			

USO DO EDIFICADO	CAVE			
	R/CHÃO	ARRUMOS/OUTROS		
	1º PISO	ARRUMOS/OUTROS		
	2º PISO			
	RESTANTES			

FORMA DE OCUPAÇÃO	N.A.	REGIME DE PROPRIEDADE	DO PRÓPRIO	ENTIDADE PROPRIETÁRIA	PRIVADA
--------------------------	------	------------------------------	------------	------------------------------	---------

OBSERVAÇÕES

IDENTIFICAÇÃO DO LOCAL:	RUA DO SOITINHO	Nº POLÍCIA:	EDIFÍCIO Nº: 39
--------------------------------	------------------------	--------------------	-------------------------------

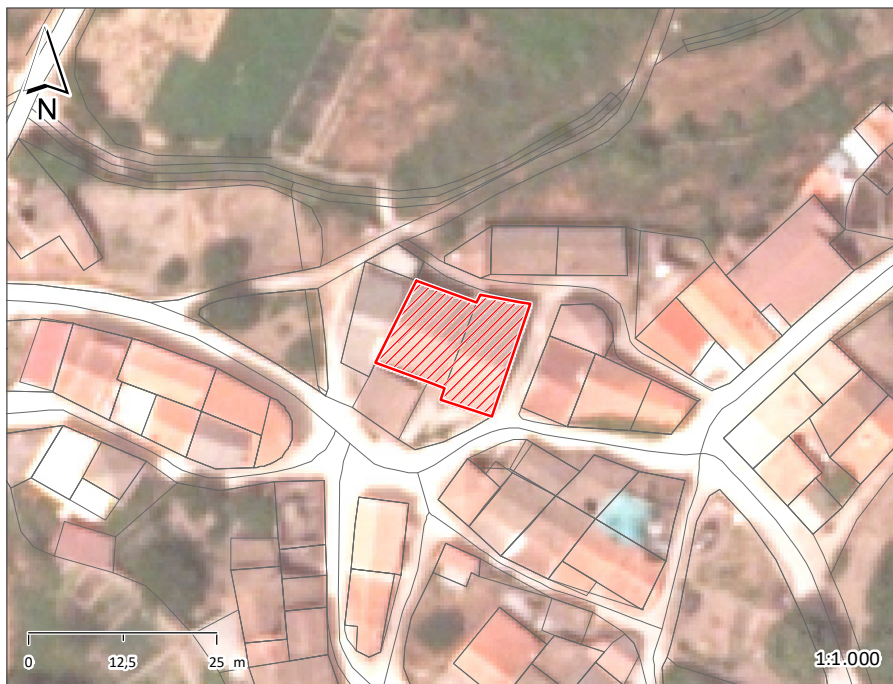

ÉPOCA DE CONSTRUÇÃO	1900-1950	ESTADO DE CONSERVAÇÃO	EXCELENTE
VALOR ARQUITETÓNICO	SEM QUALIDADE	TIPOLOGIA DO EDIFICADO	AGRUPADO
Nº PISOS (acima da cota de soleira)	2 PISOS	Nº PISOS (abaixo da cota de soleira)	0 PISOS

ÁREAS DE IMPLANTAÇÃO (Valor aproximado)	217 m ²	ÁREAS DE CONSTRUÇÃO (Valor aproximado)	434 m ²
------------------------------------------------	--------------------	-----------------------------------------------	--------------------

CONSTRUÇÃO		MATERIAL		TIPO		COR	
ESTRUTURA		GRANITO		ALVENARIA			
REVESTIMENTO FACHADA		GRANITO		APARENTE		NATURAL	
VÃOS EXTERIORES	PORTAS	MADEIRA	ALUMÍNIO	PINTADO	LACADO	CASTANHO	CASTANHO
	JANELAS	ALUMÍNIO		LACADO		CASTANHO	
	VARANDAS						
COBERTURA		TELHA CERÂMICA		2 ÁGUAS		BARRO	
ALTERAÇÕES							
ELEMENTOS DISSONANTES		ANTENA PARABOLICA					

USO DO EDIFICADO	CAVE				
	R/CHÃO	HABITACÃO			
	1º PISO	HABITACÃO			
	2º PISO				
	RESTANTES				

FORMA DE OCUPAÇÃO	PERMANENTE	REGIME DE PROPRIEDADE	DO PRÓPRIO	ENTIDADE PROPRIETÁRIA	PRIVADA
--------------------------	------------	------------------------------	------------	------------------------------	---------

OBSERVAÇÕES
EDIFÍCIO RECENTEMENTE REABILITADO.

IDENTIFICAÇÃO DO LOCAL:	RUA DO SOITINHO	Nº POLÍCIA:	4	EDIFÍCIO Nº:	40
--------------------------------	-----------------	--------------------	---	---------------------	----



ÉPOCA DE CONSTRUÇÃO	1951-1990	ESTADO DE CONSERVAÇÃO	BOM
VALOR ARQUITETÓNICO	SEM QUALIDADE	TIPOLOGIA DO EDIFICADO	AGRUPADO
Nº PISOS (acima da cota de soleira)	2 PISOS	Nº PISOS (abaixo da cota de soleira)	0 PISOS

ÁREAS DE IMPLANTAÇÃO (Valor aproximado)	151 m2	ÁREAS DE CONSTRUÇÃO (Valor aproximado)	302 m2
------------------------------------------------	--------	-----------------------------------------------	--------

CONSTRUÇÃO	MATERIAL	TIPO	COR
ESTRUTURA	BETÃO ARMADO		
REVESTIMENTO FACHADA	REBOCO	AREADO	POR PINTAR
VÃOS EXTERIORES	PORTAS	ALUMÍNIO ALUMÍNIO	LACADO ANODIZADO
	JANELAS		CASTANHO NATURAL
	VARANDAS		
COBERTURA	TELHA CERÂMICA	2 ÁGUAS	BARRO
ALTERAÇÕES			
ELEMENTOS DISSONANTES			

USO DO EDIFICADO	CAVE			
	R/CHÃO	HABITACÃO		
	1º PISO	HABITACÃO		
	2º PISO			
	RESTANTES			

FORMA DE OCUPAÇÃO	PERMANENTE	REGIME DE PROPRIEDADE	DO PRÓPRIO	ENTIDADE PROPRIETÁRIA	PRIVADA
--------------------------	------------	------------------------------	------------	------------------------------	---------

OBSERVAÇÕES

IDENTIFICAÇÃO DO LOCAL:	RUA DO SOITINHO	Nº POLÍCIA:	EDIFÍCIO Nº: 41
--------------------------------	-----------------	--------------------	------------------------



ÉPOCA DE CONSTRUÇÃO	1900-1950	ESTADO DE CONSERVAÇÃO	PÉSSIMO
VALOR ARQUITETÓNICO	SEM QUALIDADE	TIPOLOGIA DO EDIFICADO	AGRUPADO
Nº PISOS (acima da cota de soleira)	1 PISO	Nº PISOS (abaixo da cota de soleira)	0 PISOS
ÁREAS DE IMPLANTAÇÃO (Valor aproximado)	132 m2	ÁREAS DE CONSTRUÇÃO (Valor aproximado)	132 m2

CONSTRUÇÃO		MATERIAL	TIPO	COR
ESTRUTURA		GRANITO	ALVENARIA	
REVESTIMENTO FACHADA		GRANITO	APARENTE	NATURAL
VÃOS EXTERIORES	PORTAS			
	JANELAS			
	VARANDAS			
COBERTURA		TELHA CERÂMICA		
ALTERAÇÕES				
ELEMENTOS DISSONANTES				

USO DO EDIFICADO	CAVE				
	R/CHÃO	ARRUMOS/OUTROS			
	1º PISO				
	2º PISO				
	RESTANTES				

FORMA DE OCUPAÇÃO	N.A.	REGIME DE PROPRIEDADE	DO PRÓPRIO	ENTIDADE PROPRIETÁRIA	PRIVADA
--------------------------	------	------------------------------	------------	------------------------------	---------

OBSERVAÇÕES
EDIFÍCIO EM RUÍNA

IDENTIFICAÇÃO DO LOCAL:	RUA DO SOITINHO	Nº POLÍCIA:	18	EDIFÍCIO Nº:	42
--------------------------------	-----------------	--------------------	----	---------------------	----



ÉPOCA DE CONSTRUÇÃO	1951-1990	ESTADO DE CONSERVAÇÃO	EXCELENTE
VALOR ARQUITETÓNICO	SEM QUALIDADE	TIPOLOGIA DO EDIFICADO	AGRUPADO
Nº PISOS (acima da cota de soleira)	2 PISOS	Nº PISOS (abaixo da cota de soleira)	0 PISOS

ÁREAS DE IMPLANTAÇÃO (Valor aproximado)	77 m2	ÁREAS DE CONSTRUÇÃO (Valor aproximado)	154 m2
------------------------------------------------	-------	-----------------------------------------------	--------

CONSTRUÇÃO	MATERIAL		TIPO		COR	
ESTRUTURA	GRANITO	BETÃO ARMADO	ALVENARIA			
REVESTIMENTO FACHADA	REBOCO	GRANITO	PINTADO	PINTADO	AMARELO	BRANCO
VÃOS EXTERIORES	PORTAS	ALUMÍNIO	LACADO		BRANCO	
	JANELAS	ALUMÍNIO	LACADO		BRANCO	
	VARANDAS	AÇO	PINTADO		PRETO	
COBERTURA	TELHA CERÂMICA		2 ÁGUAS		BARRO	
ALTERAÇÕES						
ELEMENTOS DISSONANTES						

USO DO EDIFICADO	CAVE				
	R/CHÃO	ESTACIONAMENTO	ARRUMOS/OUTROS		
	1º PISO	HABITACÃO			
	2º PISO				
	RESTANTES				

FORMA DE OCUPAÇÃO	PERMANENTE	REGIME DE PROPRIEDADE	DO PRÓPRIO	ENTIDADE PROPRIETÁRIA	PRIVADA
--------------------------	------------	------------------------------	------------	------------------------------	---------

OBSERVAÇÕES

IDENTIFICAÇÃO DO LOCAL:	RUA DO ENG. ALBERTO ARAUJO	Nº POLÍCIA:	EDIFÍCIO Nº: 43
--------------------------------	----------------------------	--------------------	------------------------



ÉPOCA DE CONSTRUÇÃO	1900-1950	ESTADO DE CONSERVAÇÃO	MÉDIO
VALOR ARQUITETÓNICO	SEM QUALIDADE	TIPOLOGIA DO EDIFICADO	ISOLADO
Nº PISOS (acima da cota de soleira)	1 PISO	Nº PISOS (abaixo da cota de soleira)	0 PISOS

ÁREAS DE IMPLANTAÇÃO (Valor aproximado)	37 m ²	ÁREAS DE CONSTRUÇÃO (Valor aproximado)	37 m ²
------------------------------------------------	-------------------	-----------------------------------------------	-------------------

CONSTRUÇÃO	MATERIAL	TIPO	COR
ESTRUTURA	PEDRA	ALVENARIA	
REVESTIMENTO FACHADA	S/R	APARENTE	NATURAL
VÃOS EXTERIORES	PORTAS		
	JANELAS		
	VARANDAS		
COBERTURA		INCLINADA	
ALTERAÇÕES			
ELEMENTOS DISSONANTES			

USO DO EDIFICADO	CAVE				
	R/CHÃO	ARRUMOS/OUTROS			
	1º PISO				
	2º PISO				
	RESTANTES				

FORMA DE OCUPAÇÃO	N.A.	REGIME DE PROPRIEDADE	DO PRÓPRIO	ENTIDADE PROPRIETÁRIA	PRIVADA
--------------------------	------	------------------------------	------------	------------------------------	---------

OBSERVAÇÕES

IDENTIFICAÇÃO DO LOCAL:	RUA DO ENG. ALBERTO ARAUJO	Nº POLÍCIA:	EDIFÍCIO Nº: 44
--------------------------------	----------------------------	--------------------	------------------------



ÉPOCA DE CONSTRUÇÃO	1951-1990	ESTADO DE CONSERVAÇÃO	EXCELENTE
VALOR ARQUITETÓNICO	SEM QUALIDADE	TIPOLOGIA DO EDIFICADO	ISOLADO
Nº PISOS (acima da cota de soleira)	2 PISOS	Nº PISOS (abaixo da cota de soleira)	0 PISOS

ÁREAS DE IMPLANTAÇÃO (Valor aproximado)	162 m2	ÁREAS DE CONSTRUÇÃO (Valor aproximado)	324 m2
------------------------------------------------	--------	-----------------------------------------------	--------

CONSTRUÇÃO	MATERIAL		TIPO		COR	
ESTRUTURA	GRANITO	BETÃO ARMADO	ALVENARIA			
REVESTIMENTO FACHADA	REBOCO	GRANITO	PINTADO	APARENTE	BRANCO	NATURAL
VÃOS EXTERIORES	PORTAS	AÇO	ALUMÍNIO	PINTADO	LACADO	BRANCO
	JANELAS	ALUMÍNIO		LACADO		BRANCO
	VARANDAS	AÇO		PINTADO		BRANCO
COBERTURA	TELHA CERÂMICA		2 ÁGUAS		BARRO	
ALTERAÇÕES						
ELEMENTOS DISSONANTES						

USO DO EDIFICADO	CAVE		
	R/CHÃO	ARRUMOS/OUTROS	HABITACÃO
	1º PISO	HABITACÃO	
	2º PISO		
	RESTANTES		

FORMA DE OCUPAÇÃO	PERMANENTE	REGIME DE PROPRIEDADE	DO PRÓPRIO	ENTIDADE PROPRIETÁRIA	PRIVADA
--------------------------	------------	------------------------------	------------	------------------------------	---------

OBSERVAÇÕES
EDIFÍCIO REABILITADO.

IDENTIFICAÇÃO DO LOCAL:	RUA DO ENG. ALBERTO ARAUJO	Nº POLÍCIA:	EDIFÍCIO Nº: 45
--------------------------------	----------------------------	--------------------	------------------------



ÉPOCA DE CONSTRUÇÃO	1951-1990	ESTADO DE CONSERVAÇÃO	EXCELENTE
VALOR ARQUITETÓNICO	SEM QUALIDADE	TIPOLOGIA DO EDIFICADO	ISOLADO
Nº PISOS (acima da cota de soleira)	3 PISOS	Nº PISOS (abaixo da cota de soleira)	0 PISOS

ÁREAS DE IMPLANTAÇÃO (Valor aproximado)	200 m2	ÁREAS DE CONSTRUÇÃO (Valor aproximado)	600 m2
------------------------------------------------	--------	-----------------------------------------------	--------

CONSTRUÇÃO	MATERIAL	TIPO	COR
ESTRUTURA	BETÃO ARMADO		
REVESTIMENTO FACHADA	REBOCO	AREADO	BRANCO
VÃOS EXTERIORES	PORTAS	ALUMÍNIO	LACADO
	JANELAS		CASTANHO
	VARANDAS	BETÃO	PRÉ-FABRICADO
COBERTURA	TELHA DE BETÃO	2 ÁGUAS	PRETO
ALTERAÇÕES			
ELEMENTOS DISSONANTES			

USO DO EDIFICADO	CAVE			
	R/CHÃO	ESTACIONAMENTO	ARRUMOS/OUTROS	
	1º PISO	HABITACÃO		
	2º PISO	HABITACÃO		
	RESTANTES			

FORMA DE OCUPAÇÃO	PERMANENTE	REGIME DE PROPRIEDADE	DO PRÓPRIO	ENTIDADE PROPRIETÁRIA	PRIVADA
--------------------------	------------	------------------------------	------------	------------------------------	---------

OBSERVAÇÕES
EDIFÍCIO EM REABILITAÇÃO AQUANDO DO LEVANTAMENTO DE CAMPO.

IDENTIFICAÇÃO DO LOCAL:	RUA DO SAPATEIRO	Nº POLÍCIA:	EDIFÍCIO Nº:	46
	RUA DA BAROCA			



ÉPOCA DE CONSTRUÇÃO	1951-1990	ESTADO DE CONSERVAÇÃO	MAU
VALOR ARQUITETÓNICO	SEM QUALIDADE	TIPOLOGIA DO EDIFICADO	ISOLADO
Nº PISOS (acima da cota de soleira)	1 PISO	Nº PISOS (abaixo da cota de soleira)	0 PISOS

ÁREAS DE IMPLANTAÇÃO	(Valor aproximado)	22 m2	ÁREAS DE CONSTRUÇÃO	(Valor aproximado)	22 m2
-----------------------------	--------------------	-------	----------------------------	--------------------	-------

CONSTRUÇÃO	MATERIAL		TIPO		COR	
ESTRUTURA	GRANITO	BETÃO	ALVENARIA			
REVESTIMENTO FACHADA	BETÃO	GRANITO	BLOCO	APARENTE	NATURAL	NATURAL
VÃOS EXTERIORES	PORTAS	MADEIRA			CASTANHO	
	JANELAS					
	VARANDAS					
COBERTURA	CHAPA		INCLINADA		CINZA	
ALTERAÇÕES						
ELEMENTOS DISSONANTES						

USO DO EDIFICADO	CAVE				
	R/CHÃO	ARRUMOS/OUTROS			
	1º PISO				
	2º PISO				
	RESTANTES				

FORMA DE OCUPAÇÃO	N.A.	REGIME DE PROPRIEDADE	DO PRÓPRIO	ENTIDADE PROPRIETÁRIA	PRIVADA
--------------------------	------	------------------------------	------------	------------------------------	---------

OBSERVAÇÕES

IDENTIFICAÇÃO DO LOCAL:	RUA DO SOITINHO	Nº POLÍCIA:	EDIFÍCIO Nº: 47
	RUA DA ERA		

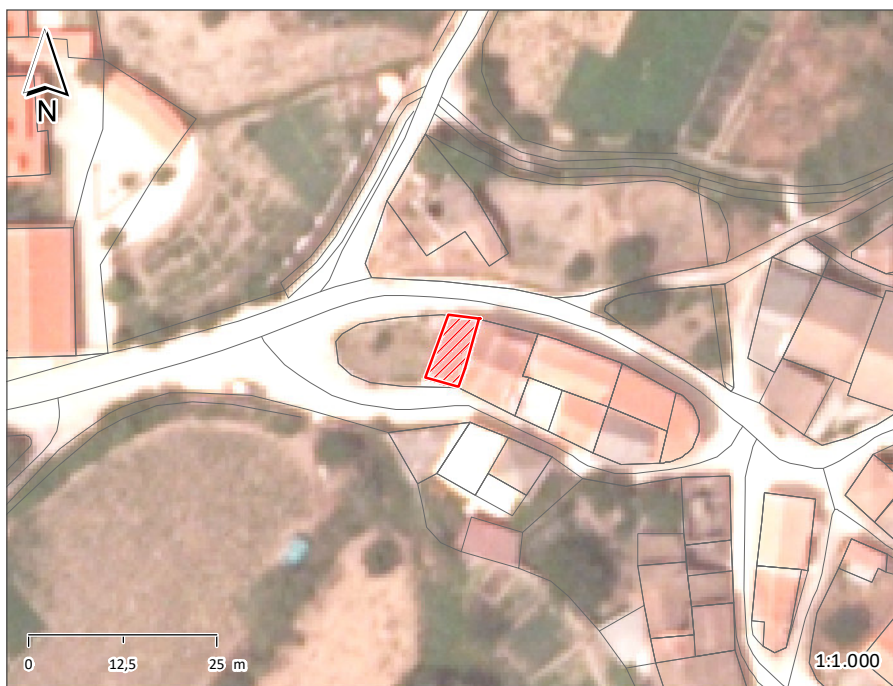

ÉPOCA DE CONSTRUÇÃO	1951-1990	ESTADO DE CONSERVAÇÃO	EXCELENTE
VALOR ARQUITETÓNICO	SEM QUALIDADE	TIPOLOGIA DO EDIFICADO	AGRUPADO
Nº PISOS (acima da cota de soleira)	1 PISO	Nº PISOS (abaixo da cota de soleira)	0 PISOS

ÁREAS DE IMPLANTAÇÃO (Valor aproximado)	40 m2	ÁREAS DE CONSTRUÇÃO (Valor aproximado)	40 m2
-----------------------------------------	-------	----------------------------------------	-------

CONSTRUÇÃO	MATERIAL	TIPO	COR
ESTRUTURA	BETÃO		
REVESTIMENTO FACHADA	REBOCO	AREADO	AMARELO
VÃOS EXTERIORES	PORTAS	AÇO	PINTADO
	JANELAS		BRANCO
	VARANDAS		
COBERTURA	CHAPA	INCLINADA	VERMELHO
ALTERAÇÕES			
ELEMENTOS DISSONANTES			

USO DO EDIFICADO	CAVE				
	R/CHÃO	ARRUMOS/OUTROS			
	1º PISO				
	2º PISO				
	RESTANTES				

FORMA DE OCUPAÇÃO	N.A.	REGIME DE PROPRIEDADE	DO PRÓPRIO	ENTIDADE PROPRIETÁRIA	PRIVADA
-------------------	------	-----------------------	------------	-----------------------	---------

OBSERVAÇÕES

IDENTIFICAÇÃO DO LOCAL:	RUA DO SOITINHO	Nº POLÍCIA:	13	EDIFÍCIO Nº:	48
	RUA DA BAROCA				



ÉPOCA DE CONSTRUÇÃO	1900-1950	ESTADO DE CONSERVAÇÃO	PÉSSIMO
VALOR ARQUITETÓNICO	SEM QUALIDADE	TIPOLOGIA DO EDIFICADO	AGRUPADO
Nº PISOS (acima da cota de soleira)	1 PISO	Nº PISOS (abaixo da cota de soleira)	0 PISOS

ÁREAS DE IMPLANTAÇÃO	(Valor aproximado)	80 m2	ÁREAS DE CONSTRUÇÃO	(Valor aproximado)	80 m2
-----------------------------	--------------------	-------	----------------------------	--------------------	-------

CONSTRUÇÃO		MATERIAL	TIPO	COR
ESTRUTURA		GRANITO	ALVENARIA	
REVESTIMENTO FACHADA		GRANITO	APARENTE	NATURAL
VÃOS EXTERIORES	PORTAS	MADEIRA		CASTANHO
	JANELAS			
	VARANDAS			
COBERTURA		TELHA CERÂMICA		BARRO
ALTERAÇÕES				
ELEMENTOS DISSONANTES				

USO DO EDIFICADO	CAVE				
	R/CHÃO	ARRUMOS/OUTROS			
	1º PISO				
	2º PISO				
	RESTANTES				

FORMA DE OCUPAÇÃO	N.A.	REGIME DE PROPRIEDADE	DO PRÓPRIO	ENTIDADE PROPRIETÁRIA	PRIVADA
--------------------------	------	------------------------------	------------	------------------------------	---------

OBSERVAÇÕES
EDIFÍCIO EM RUÍNA

IDENTIFICAÇÃO DO LOCAL:	RUA DA BAROCA	Nº POLÍCIA:	EDIFÍCIO Nº: 49
--------------------------------	---------------	--------------------	------------------------

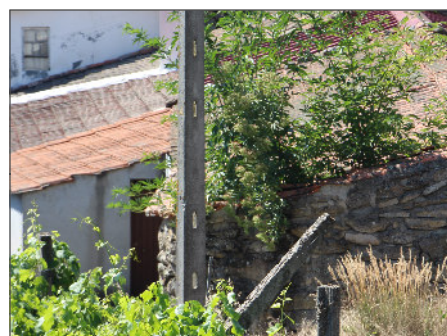
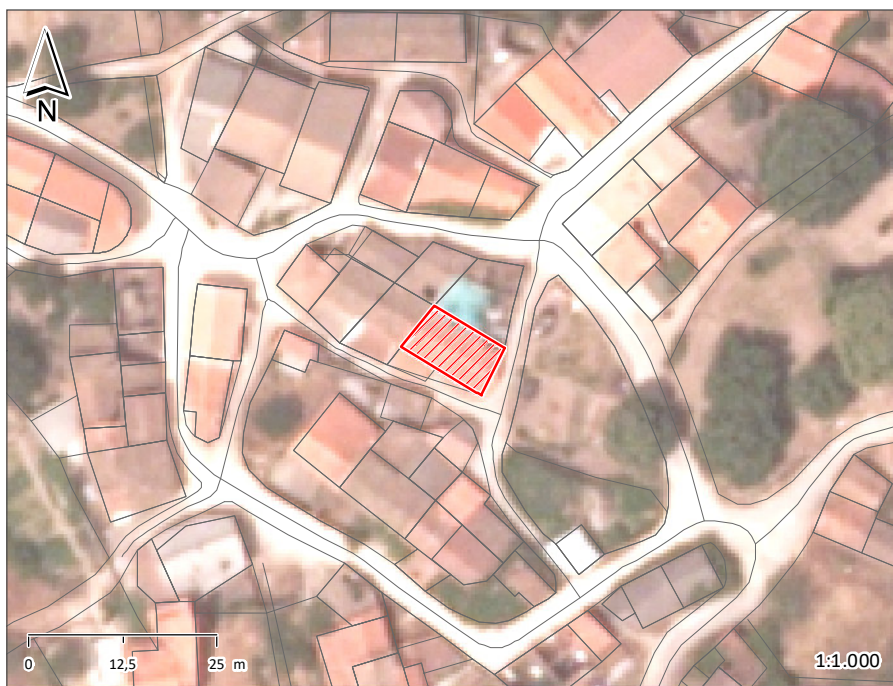

ÉPOCA DE CONSTRUÇÃO	1951-1990	ESTADO DE CONSERVAÇÃO	MAU
VALOR ARQUITETÓNICO	SEM QUALIDADE	TIPOLOGIA DO EDIFICADO	AGRUPADO
Nº PISOS (acima da cota de soleira)	1 PISO	Nº PISOS (abaixo da cota de soleira)	0 PISOS

ÁREAS DE IMPLANTAÇÃO (Valor aproximado)	82 m2	ÁREAS DE CONSTRUÇÃO (Valor aproximado)	82 m2
------------------------------------------------	-------	-----------------------------------------------	-------

CONSTRUÇÃO	MATERIAL	TIPO	COR
ESTRUTURA	GRANITO	ALVENARIA	
REVESTIMENTO FACHADA	GRANITO	APARENTE	NATURAL
VÃOS EXTERIORES	PORTAS		
	JANELAS		
	VARANDAS		
COBERTURA	TELHA CERÂMICA	2 ÁGUAS	BARRO
ALTERAÇÕES			
ELEMENTOS DISSONANTES			

USO DO EDIFICADO	CAVE			
	R/CHÃO	ARRUMOS/OUTROS		
	1º PISO			
	2º PISO			
	RESTANTES			

FORMA DE OCUPAÇÃO	N.A.	REGIME DE PROPRIEDADE	DO PRÓPRIO	ENTIDADE PROPRIETÁRIA	PRIVADA
--------------------------	------	------------------------------	------------	------------------------------	---------

OBSERVAÇÕES

IDENTIFICAÇÃO DO LOCAL:	RUA DA BAROCA	Nº POLÍCIA:	10	EDIFÍCIO Nº:	50
--------------------------------	---------------	--------------------	----	---------------------	----

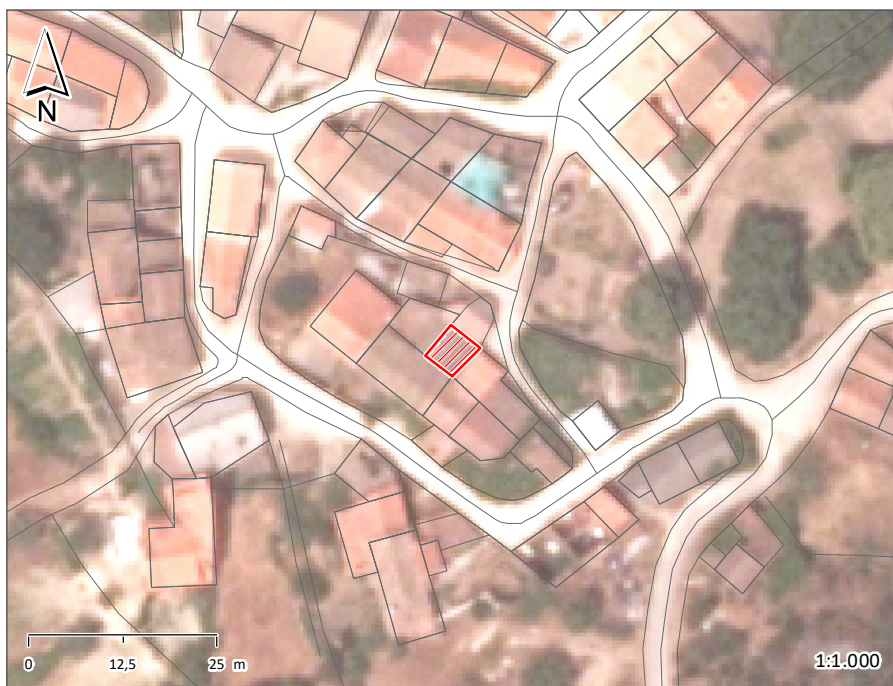

ÉPOCA DE CONSTRUÇÃO	1900-1950	ESTADO DE CONSERVAÇÃO	MÉDIO
VALOR ARQUITETÓNICO	SEM QUALIDADE	TIPOLOGIA DO EDIFICADO	AGRUPADO
Nº PISOS (acima da cota de soleira)	1 PISO	Nº PISOS (abaixo da cota de soleira)	0 PISOS

ÁREAS DE IMPLANTAÇÃO (Valor aproximado)	25 m2	ÁREAS DE CONSTRUÇÃO (Valor aproximado)	25 m2
------------------------------------------------	-------	-----------------------------------------------	-------

CONSTRUÇÃO		MATERIAL	TIPO	COR
ESTRUTURA		GRANITO	ALVENARIA	
REVESTIMENTO FACHADA		GRANITO	APARENTE	NATURAL
VÃOS EXTERIORES	PORTAS	MADEIRA	PINTADO	CASTANHO
	JANELAS			
	VARANDAS			
COBERTURA		TELHA DE BETÃO	INCLINADA	PRETO
ALTERAÇÕES				
ELEMENTOS DISSONANTES				

USO DO EDIFICADO	CAVE			
	R/CHÃO	ARRUMOS/OUTROS		
	1º PISO			
	2º PISO			
	RESTANTES			

FORMA DE OCUPAÇÃO	N.A.	REGIME DE PROPRIEDADE	DO PRÓPRIO	ENTIDADE PROPRIETÁRIA	PRIVADA
--------------------------	------	------------------------------	------------	------------------------------	---------

OBSERVAÇÕES

IDENTIFICAÇÃO DO LOCAL:	RUA DA BAROCA	Nº POLÍCIA:		EDIFÍCIO Nº:	51
--------------------------------	---------------	--------------------	--	---------------------	----

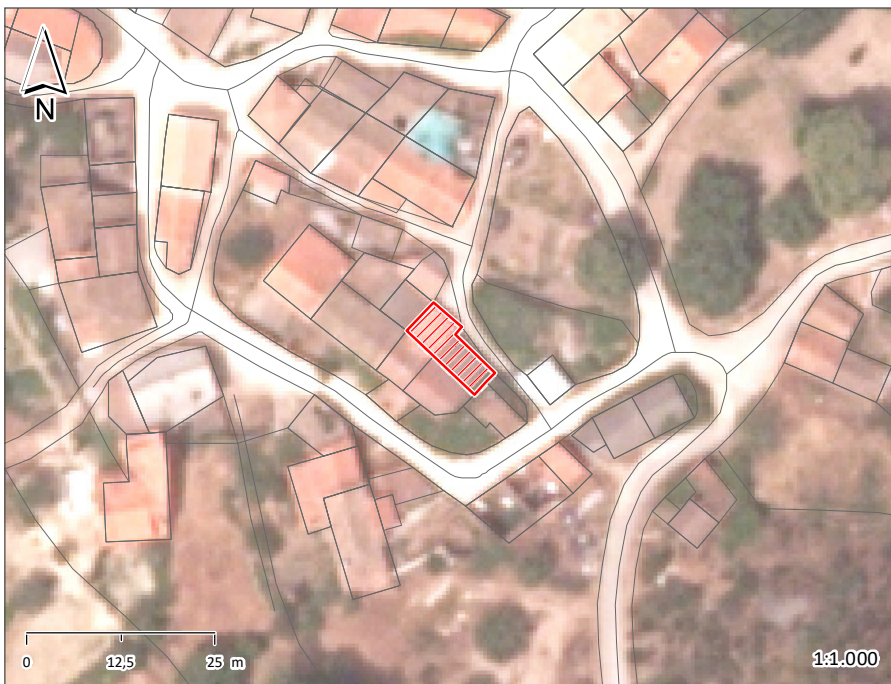

ÉPOCA DE CONSTRUÇÃO	1900-1950	ESTADO DE CONSERVAÇÃO	MAU
VALOR ARQUITETÓNICO	SEM QUALIDADE	TIPOLOGIA DO EDIFICADO	AGRUPADO
Nº PISOS (acima da cota de soleira)	1 PISO	Nº PISOS (abaixo da cota de soleira)	0 PISOS

ÁREAS DE IMPLANTAÇÃO	(Valor aproximado)	56 m2	ÁREAS DE CONSTRUÇÃO	(Valor aproximado)	56 m2
-----------------------------	--------------------	-------	----------------------------	--------------------	-------

CONSTRUÇÃO		MATERIAL	TIPO		COR	
ESTRUTURA		GRANITO	ALVENARIA			
REVESTIMENTO FACHADA		GRANITO	APARENTE		NATURAL	
VÃOS EXTERIORES	PORTAS	ALUMÍNIO	LACADO		BRANCO	
	JANELAS					
	VARANDAS					
COBERTURA		CHAPA	CHAPA	INCLINADA	INCLINADA	VERMELHO CINZA
ALTERAÇÕES						
ELEMENTOS DISSONANTES						

USO DO EDIFICADO	CAVE				
	R/CHÃO	ARRUMOS/OUTROS			
	1º PISO				
	2º PISO				
	RESTANTES				

FORMA DE OCUPAÇÃO	N.A.	REGIME DE PROPRIEDADE	DO PRÓPRIO	ENTIDADE PROPRIETÁRIA	PRIVADA
--------------------------	------	------------------------------	------------	------------------------------	---------

OBSERVAÇÕES

IDENTIFICAÇÃO DO LOCAL:	RUA DA BAROCA	Nº POLÍCIA:	EDIFÍCIO Nº:	52
	RUA DO SAPATEIRO			



ÉPOCA DE CONSTRUÇÃO	1951-1990	ESTADO DE CONSERVAÇÃO	MAU
VALOR ARQUITETÓNICO	SEM QUALIDADE	TIPOLOGIA DO EDIFICADO	AGRUPADO
Nº PISOS (acima da cota de soleira)	1 PISO	Nº PISOS (abaixo da cota de soleira)	0 PISOS

ÁREAS DE IMPLANTAÇÃO (Valor aproximado)	29 m2	ÁREAS DE CONSTRUÇÃO (Valor aproximado)	29 m2
------------------------------------------------	-------	-----------------------------------------------	-------

CONSTRUÇÃO	MATERIAL	TIPO	COR
ESTRUTURA	BETÃO		
REVESTIMENTO FACHADA	REBOCO	AREADO	POR PINTAR
VÃOS EXTERIORES	PORTAS	MADEIRA	APARENTE
	JANELAS		NATURAL
	VARANDAS		
COBERTURA	TELHA CERÂMICA	INCLINADA	BARRO
ALTERAÇÕES			
ELEMENTOS DISSONANTES			

USO DO EDIFICADO	CAVE			
	R/CHÃO	ARRUMOS/OUTROS		
	1º PISO			
	2º PISO			
	RESTANTES			

FORMA DE OCUPAÇÃO	N.A.	REGIME DE PROPRIEDADE	DO PRÓPRIO	ENTIDADE PROPRIETÁRIA	PRIVADA
--------------------------	------	------------------------------	------------	------------------------------	---------

OBSERVAÇÕES

IDENTIFICAÇÃO DO LOCAL:	RUA DO SAPATEIRO	Nº POLÍCIA:	8	EDIFÍCIO Nº:	53
--------------------------------	-------------------------	--------------------	----------	---------------------	-----------



ÉPOCA DE CONSTRUÇÃO	1951-1990	ESTADO DE CONSERVAÇÃO	MÉDIO
VALOR ARQUITETÓNICO	SEM QUALIDADE	TIPOLOGIA DO EDIFICADO	AGRUPADO
Nº PISOS (acima da cota de soleira)	1 PISO	Nº PISOS (abaixo da cota de soleira)	0 PISOS

ÁREAS DE IMPLANTAÇÃO (Valor aproximado)	49 m ²	ÁREAS DE CONSTRUÇÃO (Valor aproximado)	49 m ²
------------------------------------------------	-------------------	-----------------------------------------------	-------------------

CONSTRUÇÃO	MATERIAL	TIPO	COR
ESTRUTURA	BETÃO		
REVESTIMENTO FACHADA	REBOCO	AREADO	BRANCO
VÃOS EXTERIORES	PORTAS	MADEIRA AÇO	PINTADO PINTADO CASTANHO VERDE
	JANELAS	ALUMÍNIO	ANODIZADO NATURAL
	VARANDAS		
COBERTURA	CHAPA	2 ÁGUAS	VERMELHO
ALTERAÇÕES			
ELEMENTOS DISSONANTES			

USO DO EDIFICADO	CAVE			
	R/CHÃO	HABITACÃO	ARRUMOS/OUTROS	
	1º PISO			
	2º PISO			
	RESTANTES			

FORMA DE OCUPAÇÃO	PERMANENTE	REGIME DE PROPRIEDADE	DO PRÓPRIO	ENTIDADE PROPRIETÁRIA	PRIVADA
--------------------------	------------	------------------------------	------------	------------------------------	---------

OBSERVAÇÕES

IDENTIFICAÇÃO DO LOCAL:	RUA DO SAPATEIRO	Nº POLÍCIA:	EDIFÍCIO Nº: 54
	RUA DA BAROCA		

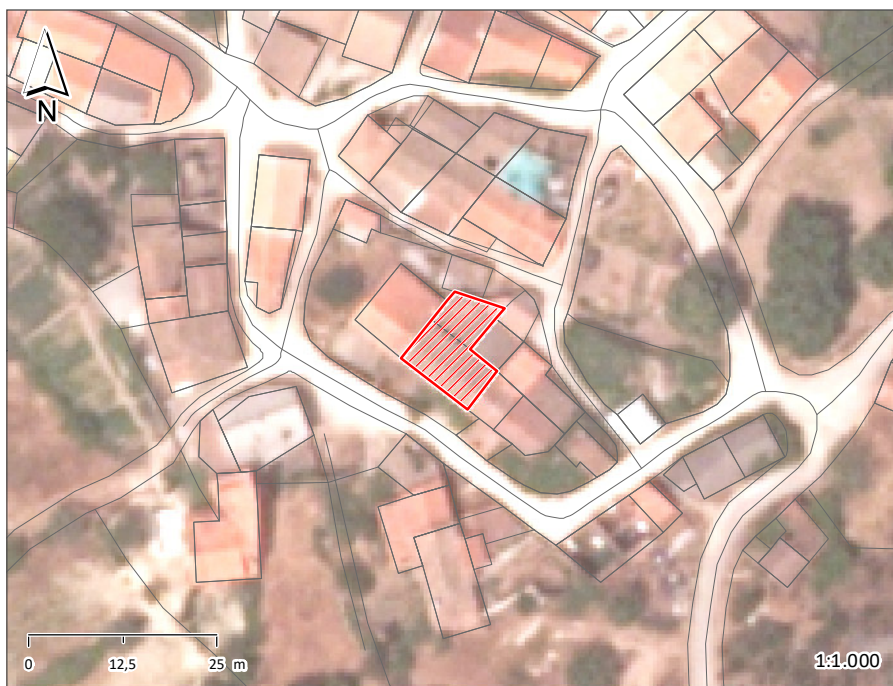

ÉPOCA DE CONSTRUÇÃO	1900-1950	ESTADO DE CONSERVAÇÃO	MAU
VALOR ARQUITETÓNICO	SEM QUALIDADE	TIPOLOGIA DO EDIFICADO	AGRUPADO
Nº PISOS (acima da cota de soleira)	1 PISO	Nº PISOS (abaixo da cota de soleira)	1 PISO

ÁREAS DE IMPLANTAÇÃO (Valor aproximado)	111 m2	ÁREAS DE CONSTRUÇÃO (Valor aproximado)	222 m2
------------------------------------------------	--------	-----------------------------------------------	--------

CONSTRUÇÃO		MATERIAL	TIPO	COR
ESTRUTURA		GRANITO	ALVENARIA	
REVESTIMENTO FACHADA		GRANITO	APARENTE	NATURAL
VÃOS EXTERIORES	PORTAS	MADEIRA	PINTADO	VERDE
	JANELAS	MADEIRA	PINTADO	VERDE
	VARANDAS	AÇO		
COBERTURA		TELHA CERÂMICA	2 ÁGUAS	BARRO
ALTERAÇÕES				
ELEMENTOS DISSONANTES				

USO DO EDIFICADO	CAVE	ARRUMOS/OUTROS			
	R/CHÃO	HABITACÃO			
	1º PISO				
	2º PISO				
	RESTANTES				

FORMA DE OCUPAÇÃO	DEVOLUTO	REGIME DE PROPRIEDADE	DO PRÓPRIO	ENTIDADE PROPRIETÁRIA	PRIVADA
--------------------------	----------	------------------------------	------------	------------------------------	---------

OBSERVAÇÕES

IDENTIFICAÇÃO DO LOCAL:	RUA DO SAPATEIRO	Nº POLÍCIA:	EDIFÍCIO Nº:	55
	RUA DA BAROCA			



ÉPOCA DE CONSTRUÇÃO	1951-1990	ESTADO DE CONSERVAÇÃO	BOM
VALOR ARQUITETÓNICO	SEM QUALIDADE	TIPOLOGIA DO EDIFICADO	AGRUPADO
Nº PISOS (acima da cota de soleira)	2 PISOS	Nº PISOS (abaixo da cota de soleira)	0 PISOS

ÁREAS DE IMPLANTAÇÃO (Valor aproximado)	77 m2	ÁREAS DE CONSTRUÇÃO (Valor aproximado)	154 m2
------------------------------------------------	-------	-----------------------------------------------	--------

CONSTRUÇÃO	MATERIAL	TIPO	COR
ESTRUTURA	BETÃO ARMADO		
REVESTIMENTO FACHADA	REBOCO	AREADO	BRANCO
VÃOS EXTERIORES	PORTAS	MADEIRA	PINTADO
	JANELAS		CASTANHO
	VARANDAS	AÇO	PINTADO
COBERTURA	TELHA CERÂMICA	2 ÁGUAS	CINZA
ALTERAÇÕES			BARRO
ELEMENTOS DISSONANTES			

USO DO EDIFICADO	CAVE			
	R/CHÃO	ARRUMOS/OUTROS		
	1º PISO	HABITACÃO		
	2º PISO			
	RESTANTES			

FORMA DE OCUPAÇÃO	PERMANENTE	REGIME DE PROPRIEDADE	DO PRÓPRIO	ENTIDADE PROPRIETÁRIA	PRIVADA
--------------------------	------------	------------------------------	------------	------------------------------	---------

OBSERVAÇÕES

IDENTIFICAÇÃO DO LOCAL:		Nº POLÍCIA:	7	EDIFÍCIO Nº:	56
-------------------------	--	-------------	---	--------------	----

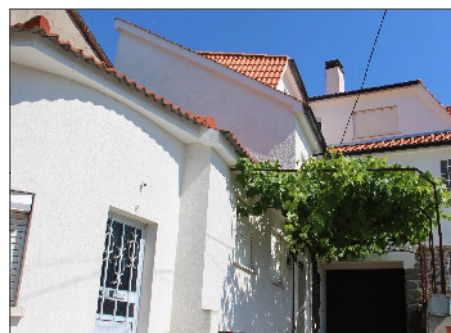

ÉPOCA DE CONSTRUÇÃO	1951-1990	ESTADO DE CONSERVAÇÃO	EXCELENTE
VALOR ARQUITETÓNICO	SEM QUALIDADE	TIPOLOGIA DO EDIFICADO	AGRUPADO
Nº PISOS (acima da cota de soleira)	3 PISOS	Nº PISOS (abaixo da cota de soleira)	0 PISOS

ÁREAS DE IMPLANTAÇÃO (Valor aproximado)	101 m2	ÁREAS DE CONSTRUÇÃO (Valor aproximado)	303 m2
-----------------------------------------	--------	----------------------------------------	--------

CONSTRUÇÃO	MATERIAL		TIPO		COR	
ESTRUTURA	GRANITO	BETÃO	ALVENARIA			
REVESTIMENTO FACHADA	REBOCO	GRANITO	AREADO	APARENTE	BRANCO	NATURAL
VÃOS EXTERIORES	PORTAS					
	JANELAS	ALUMÍNIO	ANODIZADO		NATURAL	
	VARANDAS					
COBERTURA	TELHA CERÂMICA		3 ÁGUAS		BARRO	
ALTERAÇÕES						
ELEMENTOS DISSONANTES						

USO DO EDIFICADO	CAVE				
	R/CHÃO	HABITACÃO	ESTACIONAMENTO		
	1º PISO	HABITACÃO			
	2º PISO	HABITACÃO			
	RESTANTES				

FORMA DE OCUPAÇÃO	PERMANENTE	REGIME DE PROPRIEDADE	DO PRÓPRIO	ENTIDADE PROPRIETÁRIA	PRIVADA
-------------------	------------	-----------------------	------------	-----------------------	---------

OBSERVAÇÕES

IDENTIFICAÇÃO DO LOCAL:	RUA DO SAPATEIRO	Nº POLÍCIA:	11	EDIFÍCIO Nº:	57
--------------------------------	------------------	--------------------	----	---------------------	----

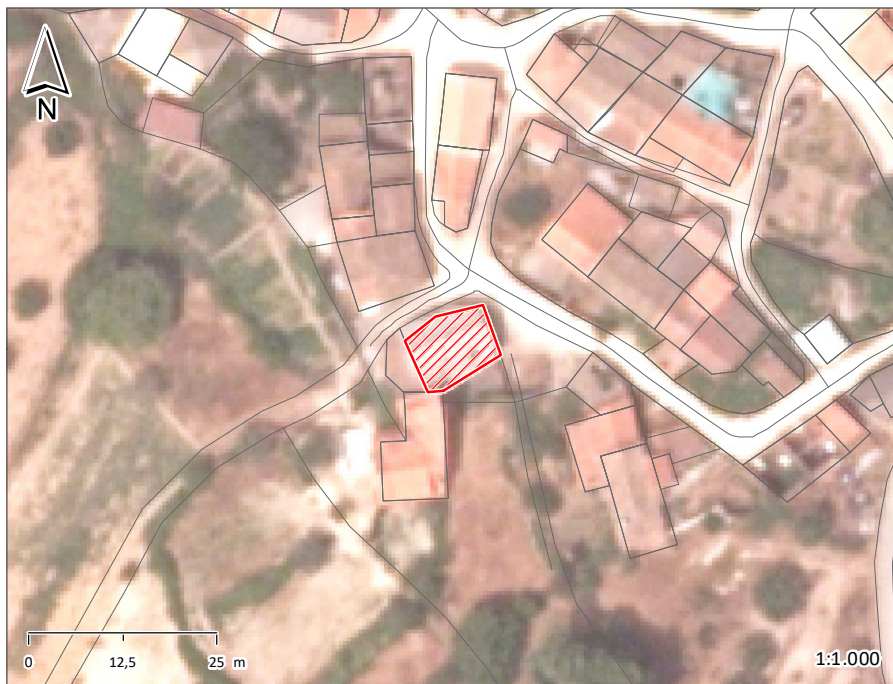

ÉPOCA DE CONSTRUÇÃO	1951-1990	ESTADO DE CONSERVAÇÃO	MAU
VALOR ARQUITETÓNICO	SEM QUALIDADE	TIPOLOGIA DO EDIFICADO	AGRUPADO
Nº PISOS (acima da cota de soleira)	3 PISOS	Nº PISOS (abaixo da cota de soleira)	0 PISOS

ÁREAS DE IMPLANTAÇÃO (Valor aproximado)	91 m2	ÁREAS DE CONSTRUÇÃO (Valor aproximado)	273 m2
------------------------------------------------	-------	-----------------------------------------------	--------

CONSTRUÇÃO	MATERIAL	TIPO	COR
ESTRUTURA	GRANITO BETÃO	ALVENARIA	
REVESTIMENTO FACHADA	REBOCO	AREADO	POR PINTAR
VÃOS EXTERIORES	PORTAS	AÇO	CASTANHO
	JANELAS	MADEIRA	BRANCO
	VARANDAS	ALVENARIA	APARENTE
COBERTURA	CHAPA	2 ÁGUAS	PRETO
ALTERAÇÕES			
ELEMENTOS DISSONANTES			

USO DO EDIFICADO	CAVE			
	R/CHÃO	HABITACÃO	ESTACIONAMENTO	
	1º PISO	HABITACÃO		
	2º PISO	HABITACÃO		
	RESTANTES			

FORMA DE OCUPAÇÃO	DEVOLUTO	REGIME DE PROPRIEDADE	DO PRÓPRIO	ENTIDADE PROPRIETÁRIA	PRIVADA
--------------------------	----------	------------------------------	------------	------------------------------	---------

OBSERVAÇÕES

IDENTIFICAÇÃO DO LOCAL:	RUA DO SAPATEIRO	Nº POLÍCIA:	5	EDIFÍCIO Nº:	58
--------------------------------	-------------------------	--------------------	----------	---------------------	-----------

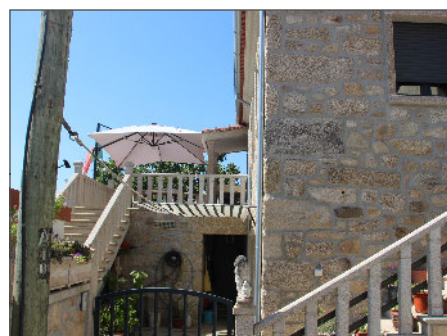
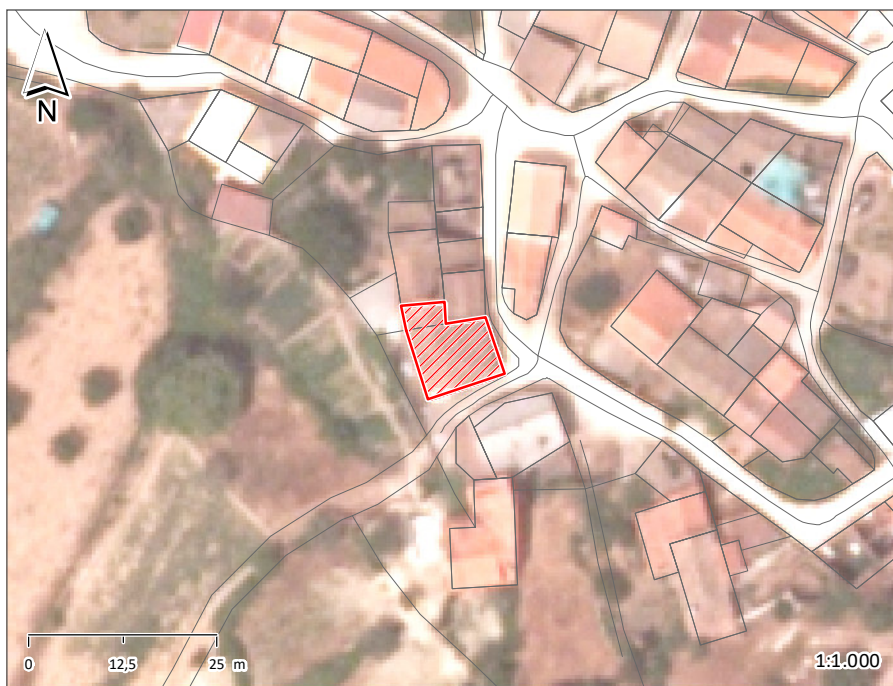

ÉPOCA DE CONSTRUÇÃO	1900-1950	ESTADO DE CONSERVAÇÃO	EXCELENTE
VALOR ARQUITETÓNICO	SEM QUALIDADE	TIPOLOGIA DO EDIFICADO	AGRUPADO
Nº PISOS (acima da cota de soleira)	2 PISOS	Nº PISOS (abaixo da cota de soleira)	0 PISOS

ÁREAS DE IMPLANTAÇÃO	(Valor aproximado)	109 m2	ÁREAS DE CONSTRUÇÃO	(Valor aproximado)	218 m2
-----------------------------	--------------------	--------	----------------------------	--------------------	--------

CONSTRUÇÃO		MATERIAL	TIPO	COR
ESTRUTURA		GRANITO	ALVENARIA	
REVESTIMENTO FACHADA		GRANITO	APARENTE	NATURAL
VÃOS EXTERIORES	PORTAS	ALUMÍNIO	LACADO	CINZA
	JANELAS	ALUMÍNIO	LACADO	CINZA
	VARANDAS	ALVENARIA	PRÉ-FABRICADO	NATURAL
COBERTURA		TELHA CERÂMICA	5 ÁGUAS	BARRO
ALTERAÇÕES				
ELEMENTOS DISSONANTES				

USO DO EDIFICADO	CAVE			
	R/CHÃO	HABITACÃO		
	1º PISO	HABITACÃO		
	2º PISO			
	RESTANTES			

FORMA DE OCUPAÇÃO	PERMANENTE	REGIME DE PROPRIEDADE	DO PRÓPRIO	ENTIDADE PROPRIETÁRIA	PRIVADA
--------------------------	------------	------------------------------	------------	------------------------------	---------

OBSERVAÇÕES
EDIFÍCIO RECENTEMENTE REABILITADO.

IDENTIFICAÇÃO DO LOCAL:	RUA DO SAPATEIRO	Nº POLÍCIA:	2	EDIFÍCIO Nº:	59
--------------------------------	-------------------------	--------------------	----------	---------------------	-----------

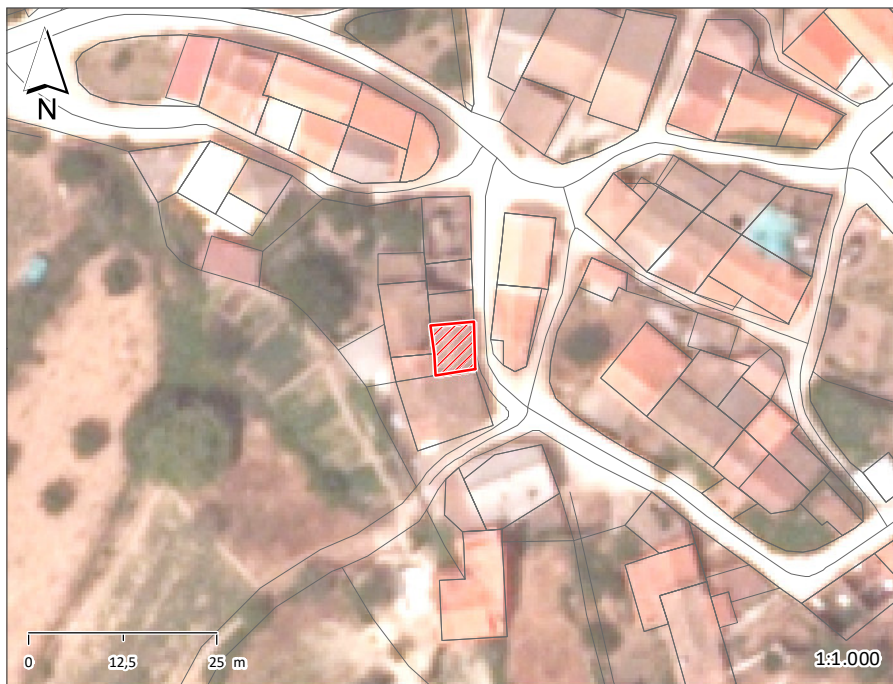

ÉPOCA DE CONSTRUÇÃO	1900-1950	ESTADO DE CONSERVAÇÃO	BOM
VALOR ARQUITETÓNICO	SEM QUALIDADE	TIPOLOGIA DO EDIFICADO	AGRUPADO
Nº PISOS (acima da cota de soleira)	2 PISOS	Nº PISOS (abaixo da cota de soleira)	0 PISOS

ÁREAS DE IMPLANTAÇÃO	(Valor aproximado)	35 m2	ÁREAS DE CONSTRUÇÃO	(Valor aproximado)	70 m2
-----------------------------	--------------------	-------	----------------------------	--------------------	-------

CONSTRUÇÃO		MATERIAL	TIPO		COR	
ESTRUTURA		GRANITO	ALVENARIA			
REVESTIMENTO FACHADA		REBOCO	AREADO		BRANCO	
VÃOS EXTERIORES	PORTAS	ALUMÍNIO	LACADO		CASTANHO	
	JANELAS	ALUMÍNIO	MADEIRA	LACADO	LACADO	CASTANHO BRANCO
	VARANDAS					
COBERTURA		TELHA CERÂMICA	2 ÁGUAS		BARRO	
ALTERAÇÕES						
ELEMENTOS DISSONANTES						

USO DO EDIFICADO	CAVE				
	R/CHÃO	HABITACÃO			
	1º PISO	HABITACÃO			
	2º PISO				
	RESTANTES				

FORMA DE OCUPAÇÃO	PERMANENTE	REGIME DE PROPRIEDADE	DO PRÓPRIO	ENTIDADE PROPRIETÁRIA	PRIVADA
--------------------------	------------	------------------------------	------------	------------------------------	---------

OBSERVAÇÕES

IDENTIFICAÇÃO DO LOCAL:	RUA DO SAPATEIRO	Nº POLÍCIA:	3	EDIFÍCIO Nº:	60
--------------------------------	-------------------------	--------------------	----------	---------------------	-----------



ÉPOCA DE CONSTRUÇÃO	1951-1990	ESTADO DE CONSERVAÇÃO	BOM
VALOR ARQUITETÓNICO	SEM QUALIDADE	TIPOLOGIA DO EDIFICADO	AGRUPADO
Nº PISOS (acima da cota de soleira)	1 PISO	Nº PISOS (abaixo da cota de soleira)	0 PISOS

ÁREAS DE IMPLANTAÇÃO	(Valor aproximado)	53 m2	ÁREAS DE CONSTRUÇÃO	(Valor aproximado)	53 m2
-----------------------------	--------------------	-------	----------------------------	--------------------	-------

CONSTRUÇÃO		MATERIAL	TIPO	COR
ESTRUTURA		GRANITO	ALVENARIA	
REVESTIMENTO FACHADA		REBOCO	AREADO	BRANCO
VÃOS EXTERIORES	PORTAS	ALUMÍNIO	LACADO	CASTANHO
	JANELAS	ALUMÍNIO	LACADO	CASTANHO
	VARANDAS			
COBERTURA		TELHA CERÂMICA	2 ÁGUAS	BARRO
ALTERAÇÕES				
ELEMENTOS DISSONANTES		ANTENA PARABOLICA		

USO DO EDIFICADO	CAVE			
	R/CHÃO	HABITACÃO		
	1º PISO			
	2º PISO			
	RESTANTES			

FORMA DE OCUPAÇÃO	PERMANENTE	REGIME DE PROPRIEDADE	DO PRÓPRIO	ENTIDADE PROPRIETÁRIA	PRIVADA
--------------------------	------------	------------------------------	------------	------------------------------	---------

OBSERVAÇÕES

IDENTIFICAÇÃO DO LOCAL:	RUA DA BAROCA	Nº POLÍCIA:	9	EDIFÍCIO Nº:	61
	RUA DO SAPATEIRO				

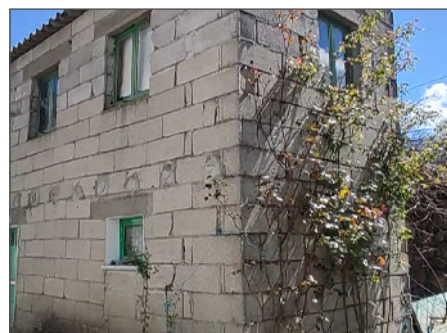
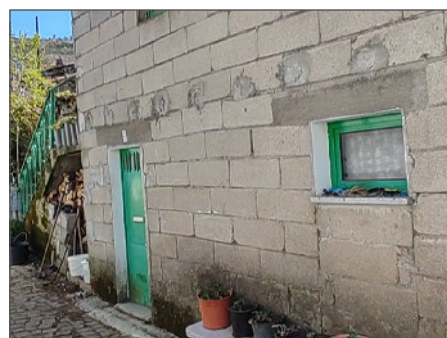

ÉPOCA DE CONSTRUÇÃO	1951-1990	ESTADO DE CONSERVAÇÃO	MÉDIO
VALOR ARQUITETÓNICO	SEM QUALIDADE	TIPOLOGIA DO EDIFICADO	AGRUPADO
Nº PISOS (acima da cota de soleira)	2 PISOS	Nº PISOS (abaixo da cota de soleira)	0 PISOS

ÁREAS DE IMPLANTAÇÃO	(Valor aproximado)	22 m2	ÁREAS DE CONSTRUÇÃO	(Valor aproximado)	44 m2
-----------------------------	--------------------	-------	----------------------------	--------------------	-------

CONSTRUÇÃO		MATERIAL	TIPO		COR	
ESTRUTURA		BETÃO				
REVESTIMENTO FACHADA		BETÃO	BLOCO		NATURAL	
VÃOS EXTERIORES	PORTAS	AÇO	PINTADO		VERDE	
	JANELAS	METÁLICA	PINTADO		VERDE	
	VARANDAS	FERRO	PINTADO		VERDE	
COBERTURA		CHAPA	CHAPA	INCLINADA	INCLINADA	VERMELHO CINZA
ALTERAÇÕES						
ELEMENTOS DISSONANTES						

USO DO EDIFICADO	CAVE				
	R/CHÃO	HABITACÃO			
	1º PISO	HABITACÃO			
	2º PISO				
	RESTANTES				

FORMA DE OCUPAÇÃO	PERMANENTE	REGIME DE PROPRIEDADE	DO PRÓPRIO	ENTIDADE PROPRIETÁRIA	PRIVADA
--------------------------	------------	------------------------------	------------	------------------------------	---------

OBSERVAÇÕES

IDENTIFICAÇÃO DO LOCAL:	RUA DA BAROCA	Nº POLÍCIA:	EDIFÍCIO Nº: 62
--------------------------------	---------------	--------------------	------------------------

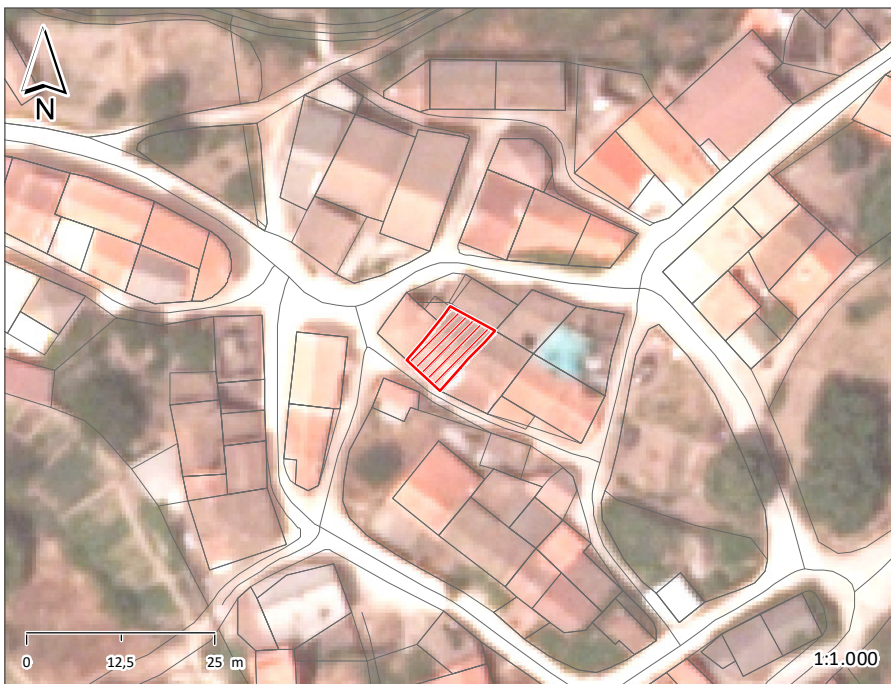

ÉPOCA DE CONSTRUÇÃO	1951-1990	ESTADO DE CONSERVAÇÃO	MÉDIO
VALOR ARQUITETÓNICO	SEM QUALIDADE	TIPOLOGIA DO EDIFICADO	AGRUPADO
Nº PISOS (acima da cota de soleira)	1 PISO	Nº PISOS (abaixo da cota de soleira)	0 PISOS

ÁREAS DE IMPLANTAÇÃO (Valor aproximado)	62 m2	ÁREAS DE CONSTRUÇÃO (Valor aproximado)	62 m2
------------------------------------------------	-------	-----------------------------------------------	-------

CONSTRUÇÃO		MATERIAL	TIPO		COR	
ESTRUTURA		GRANITO				
REVESTIMENTO FACHADA		REBOCO	AREADO	BRANCO		
VÃOS EXTERIORES	PORTAS	AÇO	PINTADO	VERDE		
	JANELAS					
	VARANDAS					
COBERTURA		TELHA CERÂMICA	TELHA CERÂMICA	2 ÁGUAS	INCLINADA	BARRO BARRO
ALTERAÇÕES						
ELEMENTOS DISSONANTES						

USO DO EDIFICADO	CAVE				
	R/CHÃO	HABITACÃO			
	1º PISO				
	2º PISO				
	RESTANTES				

FORMA DE OCUPAÇÃO	PERMANENTE	REGIME DE PROPRIEDADE	DO PRÓPRIO	ENTIDADE PROPRIETÁRIA	PRIVADA
--------------------------	------------	------------------------------	------------	------------------------------	---------

OBSERVAÇÕES

IDENTIFICAÇÃO DO LOCAL:	Nº POLÍCIA: 6	EDIFÍCIO Nº: 63
-------------------------	---------------	-----------------



ÉPOCA DE CONSTRUÇÃO	1951-1990	ESTADO DE CONSERVAÇÃO	EXCELENTE
VALOR ARQUITETÓNICO	SEM QUALIDADE	TIPOLOGIA DO EDIFICADO	AGRUPADO
Nº PISOS (acima da cota de soleira)	1 PISO	Nº PISOS (abaixo da cota de soleira)	0 PISOS

ÁREAS DE IMPLANTAÇÃO (Valor aproximado)	27 m2	ÁREAS DE CONSTRUÇÃO (Valor aproximado)	27 m2
-----------------------------------------	-------	----------------------------------------	-------

CONSTRUÇÃO		MATERIAL	TIPO	COR
ESTRUTURA		GRANITO BETÃO ARMADO	ALVENARIA	
REVESTIMENTO FACHADA		REBOCO	AREADO	BRANCO
VÃOS EXTERIORES	PORTAS	ALUMÍNIO	ANODIZADO	NATURAL
	JANELAS			
	VARANDAS			
COBERTURA		TELHA CERÂMICA	3 ÁGUAS	BARRO
ALTERAÇÕES				
ELEMENTOS DISSONANTES				

USO DO EDIFICADO	CAVE			
	R/CHÃO	HABITACÃO		
	1º PISO			
	2º PISO			
	RESTANTES			

FORMA DE OCUPAÇÃO	PERMANENTE	REGIME DE PROPRIEDADE	DO PRÓPRIO	ENTIDADE PROPRIETÁRIA	PRIVADA
-------------------	------------	-----------------------	------------	-----------------------	---------

OBSERVAÇÕES

IDENTIFICAÇÃO DO LOCAL:	RUA DA ERA	Nº POLÍCIA:	EDIFÍCIO Nº: 64
--------------------------------	------------	--------------------	------------------------

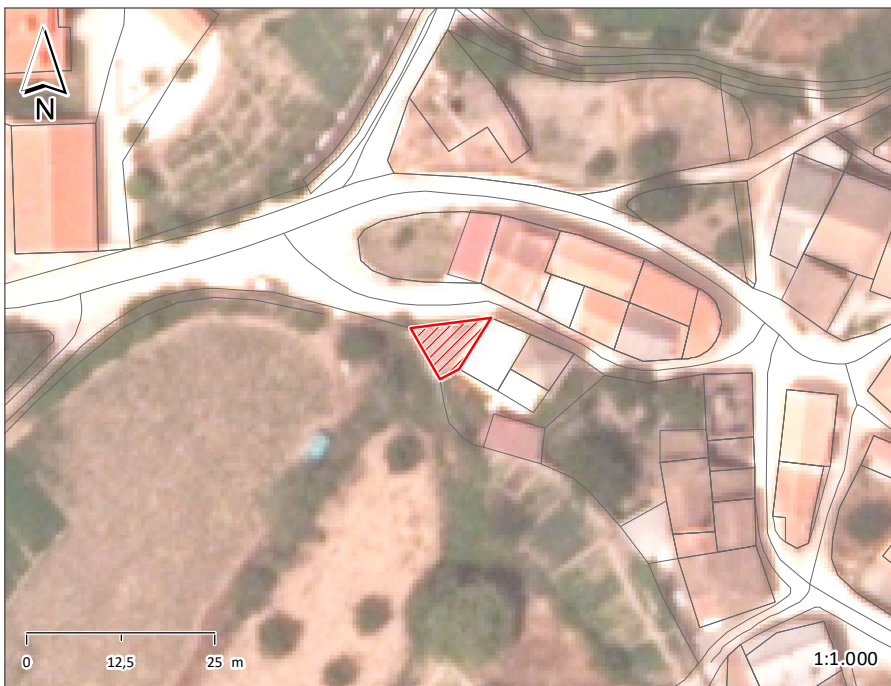

ÉPOCA DE CONSTRUÇÃO	1951-1990	ESTADO DE CONSERVAÇÃO	MÉDIO
VALOR ARQUITETÓNICO	SEM QUALIDADE	TIPOLOGIA DO EDIFICADO	AGRUPADO
Nº PISOS (acima da cota de soleira)	1 PISO	Nº PISOS (abaixo da cota de soleira)	0 PISOS
ÁREAS DE IMPLANTAÇÃO (Valor aproximado)	46 m2	ÁREAS DE CONSTRUÇÃO (Valor aproximado)	46 m2

CONSTRUÇÃO	MATERIAL	TIPO	COR
ESTRUTURA	PEDRA	ALVENARIA	
REVESTIMENTO FACHADA	VÁRIOS	APARENTE	POR PINTAR
VÃOS EXTERIORES	PORTAS	AÇO	PINTADO
	JANELAS		BORDEAUX
	VARANDAS	BETÃO	PINTADO
COBERTURA		PLANA	
ALTERAÇÕES			
ELEMENTOS DISSONANTES			

USO DO EDIFICADO	CAVE			
	R/CHÃO	ESTACIONAMENTO	ARRUMOS/OUTROS	
	1º PISO			
	2º PISO			
	RESTANTES			

FORMA DE OCUPAÇÃO	N.A.	REGIME DE PROPRIEDADE	DO PRÓPRIO	ENTIDADE PROPRIETÁRIA	PRIVADA
--------------------------	------	------------------------------	------------	------------------------------	---------

OBSERVAÇÕES

IDENTIFICAÇÃO DO LOCAL:	RUA CENTRAL (EM-582-1)	Nº POLÍCIA:	1	EDIFÍCIO Nº:	65
--------------------------------	------------------------	--------------------	---	---------------------	----

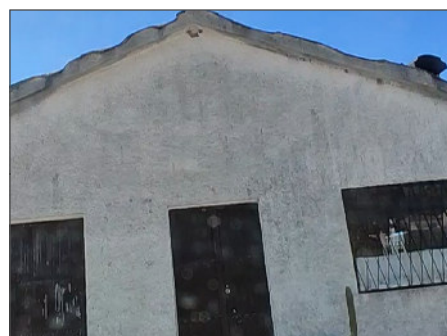

ÉPOCA DE CONSTRUÇÃO	1951-1990	ESTADO DE CONSERVAÇÃO	MÉDIO
VALOR ARQUITETÓNICO	SEM QUALIDADE	TIPOLOGIA DO EDIFICADO	ISOLADO
Nº PISOS (acima da cota de soleira)	2 PISOS	Nº PISOS (abaixo da cota de soleira)	0 PISOS

ÁREAS DE IMPLANTAÇÃO (Valor aproximado)	129 m2	ÁREAS DE CONSTRUÇÃO (Valor aproximado)	258 m2
------------------------------------------------	--------	-----------------------------------------------	--------

CONSTRUÇÃO	MATERIAL	TIPO	COR
ESTRUTURA	GRANITO	ALVENARIA	
REVESTIMENTO FACHADA	REBOCO	AREADO	BRANCO
VÃOS EXTERIORES	PORTAS	AÇO	PRETO
	JANELAS	ALUMÍNIO	NATURAL
	VARANDAS		
COBERTURA	CHAPA	2 ÁGUAS	PRETO
ALTERAÇÕES			
ELEMENTOS DISSONANTES			

USO DO EDIFICADO	CAVE	ARRUMOS/OUTROS		
	R/CHÃO	ESTACIONAMENTO	ARRUMOS/OUTROS	
	1º PISO			
	2º PISO			
	RESTANTES			

FORMA DE OCUPAÇÃO	N.A.	REGIME DE PROPRIEDADE	DO PRÓPRIO	ENTIDADE PROPRIETÁRIA	PRIVADA
--------------------------	------	------------------------------	------------	------------------------------	---------

OBSERVAÇÕES

IDENTIFICAÇÃO DO LOCAL:	RUA CENTRAL (EM-582-1)	Nº POLÍCIA:	2	EDIFÍCIO Nº:	66
--------------------------------	------------------------	--------------------	---	---------------------	----

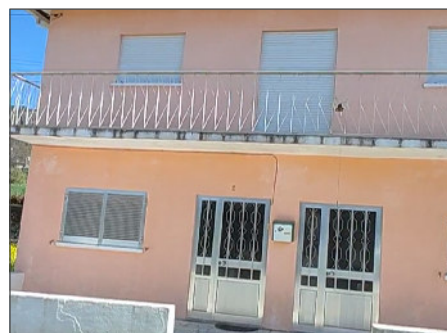

ÉPOCA DE CONSTRUÇÃO	POSTERIOR A 1990	ESTADO DE CONSERVAÇÃO	EXCELENTE
VALOR ARQUITETÓNICO	SEM QUALIDADE	TIPOLOGIA DO EDIFICADO	AGRUPADO
Nº PISOS (acima da cota de soleira)	2 PISOS	Nº PISOS (abaixo da cota de soleira)	0 PISOS

ÁREAS DE IMPLANTAÇÃO (Valor aproximado)	128 m2	ÁREAS DE CONSTRUÇÃO (Valor aproximado)	256 m2
------------------------------------------------	--------	-----------------------------------------------	--------

CONSTRUÇÃO	MATERIAL	TIPO	COR	
ESTRUTURA	BETÃO			
REVESTIMENTO FACHADA	REBOCO	AREADO	SALMÃO	
VÃOS EXTERIORES	PORTAS	ALUMÍNIO ALUMÍNIO	ANODIZADO LACADO	NATURAL BRANCO
	JANELAS	ALUMÍNIO ALUMÍNIO	LACADO ANODIZADO	BRANCO NATURAL
	VARANDAS	AÇO	PINTADO	BRANCO
COBERTURA	TELHA CERÂMICA	4 ÁGUAS	BARRO	
ALTERAÇÕES				
ELEMENTOS DISSONANTES				

USO DO EDIFICADO	CAVE			
	R/CHÃO	HABITACÃO	ARRUMOS/OUTROS	
	1º PISO	HABITACÃO		
	2º PISO			
	RESTANTES			

FORMA DE OCUPAÇÃO	PERMANENTE	REGIME DE PROPRIEDADE	DO PRÓPRIO	ENTIDADE PROPRIETÁRIA	PRIVADA
--------------------------	------------	------------------------------	------------	------------------------------	---------

OBSERVAÇÕES

IDENTIFICAÇÃO DO LOCAL:	RUA CENTRAL (EM-582-1)	Nº POLÍCIA:	EDIFÍCIO Nº: 67
--------------------------------	------------------------	--------------------	------------------------

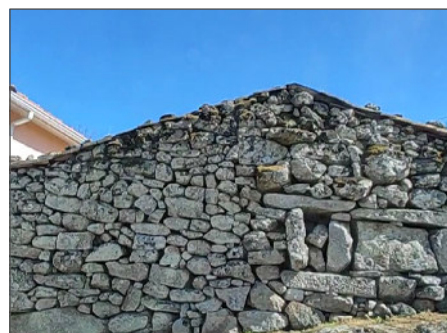

ÉPOCA DE CONSTRUÇÃO	ANTERIOR A 1900	ESTADO DE CONSERVAÇÃO	PÉSSIMO
VALOR ARQUITETÓNICO	SEM QUALIDADE	TIPOLOGIA DO EDIFICADO	AGRUPADO
Nº PISOS (acima da cota de soleira)	1 PISO	Nº PISOS (abaixo da cota de soleira)	0 PISOS

ÁREAS DE IMPLANTAÇÃO (Valor aproximado)	60 m2	ÁREAS DE CONSTRUÇÃO (Valor aproximado)	60 m2
------------------------------------------------	-------	-----------------------------------------------	-------

CONSTRUÇÃO	MATERIAL	TIPO	COR
ESTRUTURA	GRANITO	ALVENARIA	
REVESTIMENTO FACHADA	GRANITO	APARENTE	NATURAL
VÃOS EXTERIORES	PORTAS	MADEIRA	CASTANHO
	JANELAS	MADEIRA	CASTANHO
	VARANDAS		
COBERTURA	TELHA CERÂMICA	2 ÁGUAS	BARRO
ALTERAÇÕES			
ELEMENTOS DISSONANTES			

USO DO EDIFICADO	CAVE				
	R/CHÃO	ARRUMOS/OUTROS			
	1º PISO				
	2º PISO				
	RESTANTES				

FORMA DE OCUPAÇÃO	N.A.	REGIME DE PROPRIEDADE	DO PRÓPRIO	ENTIDADE PROPRIETÁRIA	PRIVADA
--------------------------	------	------------------------------	------------	------------------------------	---------

OBSERVAÇÕES

IDENTIFICAÇÃO DO LOCAL:	RUA CENTRAL (EM-582-1)	Nº POLÍCIA:	EDIFÍCIO Nº: 68
--------------------------------	------------------------	--------------------	------------------------



ÉPOCA DE CONSTRUÇÃO	ANTERIOR A 1900	ESTADO DE CONSERVAÇÃO	BOM
VALOR ARQUITETÓNICO	SEM QUALIDADE	TIPOLOGIA DO EDIFICADO	AGRUPADO
Nº PISOS (acima da cota de soleira)	2 PISOS	Nº PISOS (abaixo da cota de soleira)	0 PISOS

ÁREAS DE IMPLANTAÇÃO (Valor aproximado)	141 m2	ÁREAS DE CONSTRUÇÃO (Valor aproximado)	282 m2
------------------------------------------------	--------	-----------------------------------------------	--------

CONSTRUÇÃO	MATERIAL		TIPO		COR	
ESTRUTURA	GRANITO	BETÃO ARMADO	ALVENARIA			
REVESTIMENTO FACHADA	GRANITO	REBOCO	APARENTE	AREADO	NATURAL	BRANCO
VÃOS EXTERIORES	PORTAS	ALUMÍNIO	LACADO		BRANCO	
	JANELAS	ALUMÍNIO	LACADO		BRANCO	
	VARANDAS	AÇO	PINTADO		PRETO	
COBERTURA	TELHA DE BETÃO		2 ÁGUAS		PRETO	
ALTERAÇÕES						
ELEMENTOS DISSONANTES						

USO DO EDIFICADO	CAVE				
	R/CHÃO	HABITACÃO			
	1º PISO	HABITACÃO			
	2º PISO				
	RESTANTES				

FORMA DE OCUPAÇÃO	PERMANENTE	REGIME DE PROPRIEDADE	DO PRÓPRIO	ENTIDADE PROPRIETÁRIA	PRIVADA
--------------------------	------------	------------------------------	------------	------------------------------	---------

OBSERVAÇÕES

IDENTIFICAÇÃO DO LOCAL:	RUA CENTRAL (EM-582-1)	Nº POLÍCIA:	EDIFÍCIO Nº: 69
--------------------------------	------------------------	--------------------	------------------------



ÉPOCA DE CONSTRUÇÃO	ANTERIOR A 1900	ESTADO DE CONSERVAÇÃO	MÉDIO
VALOR ARQUITETÓNICO	SEM QUALIDADE	TIPOLOGIA DO EDIFICADO	AGRUPADO
Nº PISOS (acima da cota de soleira)	2 PISOS	Nº PISOS (abaixo da cota de soleira)	0 PISOS

ÁREAS DE IMPLANTAÇÃO (Valor aproximado)	90 m2	ÁREAS DE CONSTRUÇÃO (Valor aproximado)	180 m2
------------------------------------------------	-------	-----------------------------------------------	--------

CONSTRUÇÃO	MATERIAL	TIPO	COR
ESTRUTURA	GRANITO	ALVENARIA	
REVESTIMENTO FACHADA	GRANITO	APARENTE	NATURAL
VÃOS EXTERIORES	PORTAS	MADEIRA	CASTANHO
	JANELAS	MADEIRA	BRANCO
	VARANDAS	ALVENARIA	NATURAL
COBERTURA	TELHA CERÂMICA	3 ÁGUAS	BARRO
ALTERAÇÕES			
ELEMENTOS DISSONANTES			

USO DO EDIFICADO	CAVE		
	R/CHÃO	ARRUMOS/OUTROS	HABITACÃO
	1º PISO	HABITACÃO	
	2º PISO		
	RESTANTES		

FORMA DE OCUPAÇÃO	PERMANENTE	REGIME DE PROPRIEDADE	DO PRÓPRIO	ENTIDADE PROPRIETÁRIA	PRIVADA
--------------------------	------------	------------------------------	------------	------------------------------	---------

OBSERVAÇÕES

IDENTIFICAÇÃO DO LOCAL:	RUA CENTRAL (EM-582-1)	Nº POLÍCIA:	EDIFÍCIO Nº: 70
--------------------------------	------------------------	--------------------	------------------------



ÉPOCA DE CONSTRUÇÃO	ANTERIOR A 1900	ESTADO DE CONSERVAÇÃO	PÉSSIMO
VALOR ARQUITETÓNICO	SEM QUALIDADE	TIPOLOGIA DO EDIFICADO	AGRUPADO
Nº PISOS (acima da cota de soleira)	2 PISOS	Nº PISOS (abaixo da cota de soleira)	0 PISOS

ÁREAS DE IMPLANTAÇÃO (Valor aproximado)	52 m2	ÁREAS DE CONSTRUÇÃO (Valor aproximado)	104 m2
------------------------------------------------	-------	-----------------------------------------------	--------

CONSTRUÇÃO		MATERIAL	TIPO	COR	
ESTRUTURA		GRANITO	ALVENARIA		
REVESTIMENTO FACHADA		GRANITO	APARENTE	NATURAL	
VÃOS EXTERIORES	PORTAS	MADEIRA		CASTANHO	
	JANELAS	MADEIRA	MADEIRA	PINTADO	BRANCO CASTANHO
	VARANDAS	AÇO		CINZA	
COBERTURA		TELHA CERÂMICA	3 ÁGUAS	BARRO	
ALTERAÇÕES					
ELEMENTOS DISSONANTES					

USO DO EDIFICADO	CAVE				
	R/CHÃO	ARRUMOS/OUTROS	HABITACÃO		
	1º PISO	HABITACÃO			
	2º PISO				
	RESTANTES				

FORMA DE OCUPAÇÃO	DEVOLUTO	REGIME DE PROPRIEDADE	DO PRÓPRIO	ENTIDADE PROPRIETÁRIA	PRIVADA
--------------------------	----------	------------------------------	------------	------------------------------	---------

OBSERVAÇÕES
EDIFÍCIO EM RUÍNA

IDENTIFICAÇÃO DO LOCAL:	RUA CENTRAL (EM-582-1)	Nº POLÍCIA:	EDIFÍCIO Nº: 71
--------------------------------	------------------------	--------------------	------------------------



ÉPOCA DE CONSTRUÇÃO	1900-1950	ESTADO DE CONSERVAÇÃO	EXCELENTE
VALOR ARQUITETÓNICO	SEM QUALIDADE	TIPOLOGIA DO EDIFICADO	AGRUPADO
Nº PISOS (acima da cota de soleira)	2 PISOS	Nº PISOS (abaixo da cota de soleira)	0 PISOS

ÁREAS DE IMPLANTAÇÃO (Valor aproximado)	80 m ²	ÁREAS DE CONSTRUÇÃO (Valor aproximado)	160 m ²
------------------------------------------------	-------------------	-----------------------------------------------	--------------------

CONSTRUÇÃO		MATERIAL	TIPO		COR	
ESTRUTURA		GRANITO	ALVENARIA			
REVESTIMENTO FACHADA		GRANITO	APARENTE		NATURAL	
VÃOS EXTERIORES	PORTAS	PVC	LACADO		CINZA	
	JANELAS	ALUMÍNIO	ANODIZADO		NATURAL	
	VARANDAS					
COBERTURA		TELHA CERÂMICA	TELHA CERÂMICA	2 ÁGUAS	3 ÁGUAS	BARRO BARRO
ALTERAÇÕES						
ELEMENTOS DISSONANTES						

USO DO EDIFICADO	CAVE				
	R/CHÃO	HABITACÃO			
	1º PISO	HABITACÃO			
	2º PISO				
	RESTANTES				

FORMA DE OCUPAÇÃO	PERMANENTE	REGIME DE PROPRIEDADE	DO PRÓPRIO	ENTIDADE PROPRIETÁRIA	PRIVADA
--------------------------	------------	------------------------------	------------	------------------------------	---------

OBSERVAÇÕES
EDIFÍCIO RECENTEMENTE REABILITADO.

IDENTIFICAÇÃO DO LOCAL:	RUA CENTRAL (EM-582-1)	Nº POLÍCIA:	14	EDIFÍCIO Nº:	72
--------------------------------	------------------------	--------------------	----	---------------------	----



ÉPOCA DE CONSTRUÇÃO	1900-1950	ESTADO DE CONSERVAÇÃO	EXCELENTE
VALOR ARQUITETÓNICO	SEM QUALIDADE	TIPOLOGIA DO EDIFICADO	AGRUPADO
Nº PISOS (acima da cota de soleira)	2 PISOS	Nº PISOS (abaixo da cota de soleira)	0 PISOS

ÁREAS DE IMPLANTAÇÃO (Valor aproximado)	56 m2	ÁREAS DE CONSTRUÇÃO (Valor aproximado)	112 m2
------------------------------------------------	-------	-----------------------------------------------	--------

CONSTRUÇÃO	MATERIAL	TIPO	COR
ESTRUTURA	GRANITO	ALVENARIA	
REVESTIMENTO FACHADA	GRANITO	APARENTE	NATURAL
VÃOS EXTERIORES	PORTAS	PVC	LACADO
	JANELAS	ALUMÍNIO	LACADO
	VARANDAS	AÇO	PINTADO
COBERTURA	TELHA CERÂMICA	2 ÁGUAS	PRETO
ALTERAÇÕES			BARRO
ELEMENTOS DISSONANTES			

USO DO EDIFICADO	CAVE			
	R/CHÃO	HABITACÃO		
	1º PISO	HABITACÃO		
	2º PISO			
	RESTANTES			

FORMA DE OCUPAÇÃO	PERMANENTE	REGIME DE PROPRIEDADE	DO PRÓPRIO	ENTIDADE PROPRIETÁRIA	PRIVADA
--------------------------	------------	------------------------------	------------	------------------------------	---------

OBSERVAÇÕES

IDENTIFICAÇÃO DO LOCAL: RUA CENTRAL (EM-582-1)	Nº POLÍCIA: 13	EDIFÍCIO Nº: 73
-------------------------------------------------------	-----------------------	------------------------



ÉPOCA DE CONSTRUÇÃO	1900-1950	ESTADO DE CONSERVAÇÃO	EXCELENTE
VALOR ARQUITETÓNICO	SEM QUALIDADE	TIPOLOGIA DO EDIFICADO	AGRUPADO
Nº PISOS (acima da cota de soleira)	2 PISOS	Nº PISOS (abaixo da cota de soleira)	0 PISOS

ÁREAS DE IMPLANTAÇÃO (Valor aproximado)	73 m ²	ÁREAS DE CONSTRUÇÃO (Valor aproximado)	146 m ²
------------------------------------------------	-------------------	-----------------------------------------------	--------------------

CONSTRUÇÃO	MATERIAL		TIPO		COR	
ESTRUTURA	GRANITO	BETÃO ARMADO	ALVENARIA			
REVESTIMENTO FACHADA	REBOCO	CERÂMICO	AREADO	AZULEJO	AMARELO	VÁRIAS
VÃOS EXTERIORES	PORTAS	PVC	AÇO	LACADO	BRANCO	
	JANELAS	MADEIRA		PINTADO	BRANCO	
	VARANDAS	AÇO		PINTADO	PRETO	
COBERTURA	TELHA CERÂMICA		2 ÁGUAS		BARRO	
ALTERAÇÕES						
ELEMENTOS DISSONANTES						

USO DO EDIFICADO	CAVE				
	R/CHÃO	HABITACÃO			
	1º PISO	HABITACÃO			
	2º PISO				
	RESTANTES				

FORMA DE OCUPAÇÃO	PERMANENTE	REGIME DE PROPRIEDADE	DO PRÓPRIO	ENTIDADE PROPRIETÁRIA	PRIVADA
--------------------------	------------	------------------------------	------------	------------------------------	---------

OBSERVAÇÕES

IDENTIFICAÇÃO DO LOCAL:	Nº POLÍCIA:	EDIFÍCIO Nº: 74
-------------------------	-------------	------------------------

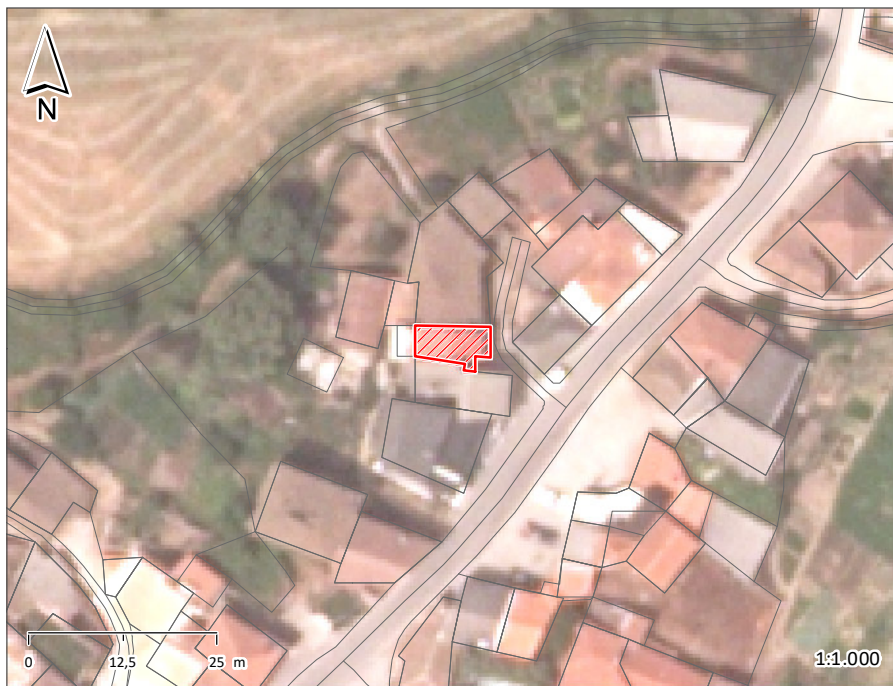

ÉPOCA DE CONSTRUÇÃO	1900-1950	ESTADO DE CONSERVAÇÃO	MÉDIO
VALOR ARQUITETÓNICO	SEM QUALIDADE	TIPOLOGIA DO EDIFICADO	AGRUPADO
Nº PISOS (acima da cota de soleira)	3 PISOS	Nº PISOS (abaixo da cota de soleira)	0 PISOS

ÁREAS DE IMPLANTAÇÃO (Valor aproximado)	46 m ²	ÁREAS DE CONSTRUÇÃO (Valor aproximado)	138 m ²
-----------------------------------------	-------------------	----------------------------------------	--------------------

CONSTRUÇÃO	MATERIAL		TIPO		COR	
ESTRUTURA	GRANITO	BETÃO ARMADO	ALVENARIA			
REVESTIMENTO FACHADA	GRANITO	REBOCO	APARENTE	AREADO	NATURAL	POR PINTAR
VÃOS EXTERIORES	PORTAS	MADEIRA	PINTADO		BEGE	
	JANELAS	ALUMÍNIO	AÇO	ANODIZADO	PINTADO	NATURAL VERMELHO
	VARANDAS					
COBERTURA	CHAPA		2 ÁGUAS		VERMELHO	
ALTERAÇÕES						
ELEMENTOS DISSONANTES						

USO DO EDIFICADO	CAVE				
	R/CHÃO	ARRUMOS/OUTROS			
	1º PISO	HABITACÃO			
	2º PISO	HABITACÃO			
	RESTANTES				

FORMA DE OCUPAÇÃO	PERMANENTE	REGIME DE PROPRIEDADE	DO PRÓPRIO	ENTIDADE PROPRIETÁRIA	PRIVADA
-------------------	------------	-----------------------	------------	-----------------------	---------

OBSERVAÇÕES

IDENTIFICAÇÃO DO LOCAL:	Nº POLÍCIA: 9	EDIFÍCIO Nº: 75
-------------------------	---------------	-----------------

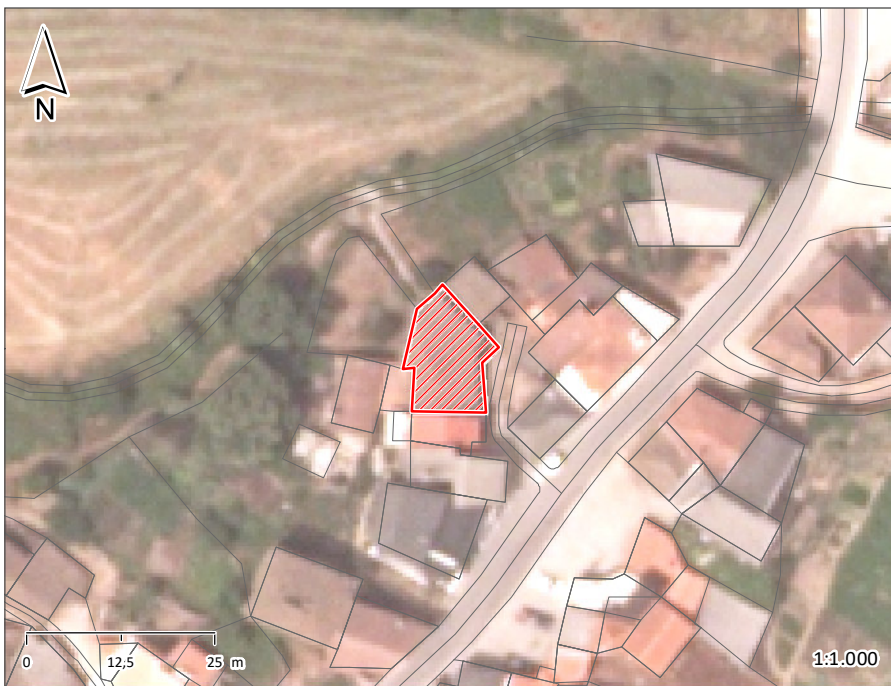

ÉPOCA DE CONSTRUÇÃO	1900-1950	ESTADO DE CONSERVAÇÃO	MAU
VALOR ARQUITETÓNICO	SEM QUALIDADE	TIPOLOGIA DO EDIFICADO	AGRUPADO
Nº PISOS (acima da cota de soleira)	1 PISO	Nº PISOS (abaixo da cota de soleira)	0 PISOS

ÁREAS DE IMPLANTAÇÃO (Valor aproximado)	142 m2	ÁREAS DE CONSTRUÇÃO (Valor aproximado)	142 m2
-----------------------------------------	--------	----------------------------------------	--------

CONSTRUÇÃO	MATERIAL	TIPO	COR
ESTRUTURA	GRANITO BETÃO ARMADO	ALVENARIA	
REVESTIMENTO FACHADA	REBOCO GRANITO	AREADO APARENTE	POR PINTAR NATURAL
VÃOS EXTERIORES	PORTAS	MADEIRA	
	JANELAS	AÇO	
	VARANDAS		
COBERTURA	TELHA CERÂMICA	2 ÁGUAS	BARRO
ALTERAÇÕES			
ELEMENTOS DISSONANTES			

USO DO EDIFICADO	CAVE			
	R/CHÃO	HABITACÃO		
	1º PISO			
	2º PISO			
	RESTANTES			

FORMA DE OCUPAÇÃO	DEVOLUTO	REGIME DE PROPRIEDADE	DO PRÓPRIO	ENTIDADE PROPRIETÁRIA	PRIVADA
-------------------	----------	-----------------------	------------	-----------------------	---------

OBSERVAÇÕES

IDENTIFICAÇÃO DO LOCAL:	RUA CENTRAL (EM-582-1)	Nº POLÍCIA:	15	EDIFÍCIO Nº:	76
--------------------------------	------------------------	--------------------	----	---------------------	----

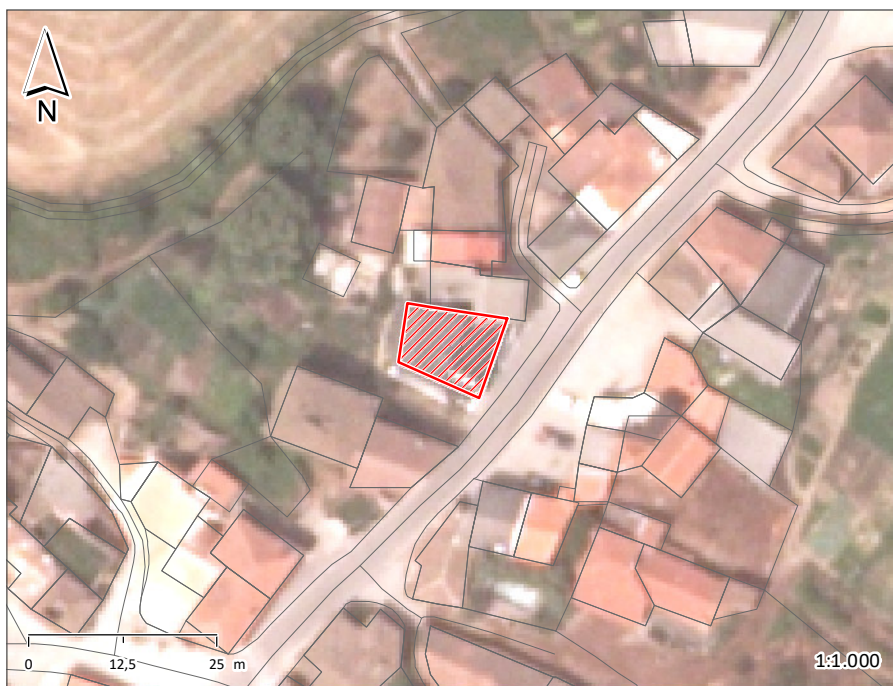

ÉPOCA DE CONSTRUÇÃO	POSTERIOR A 1990	ESTADO DE CONSERVAÇÃO	EXCELENTE
VALOR ARQUITETÓNICO	SEM QUALIDADE	TIPOLOGIA DO EDIFICADO	AGRUPADO
Nº PISOS (acima da cota de soleira)	2 PISOS	Nº PISOS (abaixo da cota de soleira)	1 PISO

ÁREAS DE IMPLANTAÇÃO	(Valor aproximado)	119 m2	ÁREAS DE CONSTRUÇÃO	(Valor aproximado)	357 m2
-----------------------------	--------------------	--------	----------------------------	--------------------	--------

CONSTRUÇÃO	MATERIAL	TIPO	COR	
ESTRUTURA	BETÃO ARMADO			
REVESTIMENTO FACHADA	REBOCO CERÂMICO	AREADO PLACA	BRANCO NATURAL	
VÃOS EXTERIORES	PORTAS	ALUMÍNIO	LACADO	BRANCO
	JANELAS	ALUMÍNIO	LACADO	BRANCO
	VARANDAS	AÇO	PINTADO	PRETO
COBERTURA	TELHA DE BETÃO	2 ÁGUAS	PRETO	
ALTERAÇÕES				
ELEMENTOS DISSONANTES				

USO DO EDIFICADO	CAVE	ARRUMOS/OUTROS	ESTACIONAMENTO
R/CHÃO	HABITACÃO		COMÉRCIO
1º PISO	HABITACÃO		
2º PISO			
RESTANTES			

FORMA DE OCUPAÇÃO	PERMANENTE	REGIME DE PROPRIEDADE	DO PRÓPRIO	ENTIDADE PROPRIETÁRIA	PRIVADA
--------------------------	------------	------------------------------	------------	------------------------------	---------

OBSERVAÇÕES

IDENTIFICAÇÃO DO LOCAL:	Nº POLÍCIA:	EDIFÍCIO Nº: 77
-------------------------	-------------	-----------------



ÉPOCA DE CONSTRUÇÃO	1900-1950	ESTADO DE CONSERVAÇÃO	PÉSSIMO
VALOR ARQUITETÓNICO	SEM QUALIDADE	TIPOLOGIA DO EDIFICADO	AGRUPADO
Nº PISOS (acima da cota de soleira)	1 PISO	Nº PISOS (abaixo da cota de soleira)	0 PISOS

ÁREAS DE IMPLANTAÇÃO (Valor aproximado)	39 m2	ÁREAS DE CONSTRUÇÃO (Valor aproximado)	39 m2
-----------------------------------------	-------	----------------------------------------	-------

CONSTRUÇÃO	MATERIAL	TIPO	COR
ESTRUTURA	GRANITO	ALVENARIA	
REVESTIMENTO FACHADA	GRANITO	APARENTE	NATURAL
VÃOS EXTERIORES	PORTAS		
	JANELAS		
	VARANDAS		
COBERTURA	TELHA CERÂMICA	2 ÁGUAS	BARRO
ALTERAÇÕES			
ELEMENTOS DISSONANTES			

USO DO EDIFICADO	CAVE			
	R/CHÃO	ARRUMOS/OUTROS		
	1º PISO			
	2º PISO			
	RESTANTES			

FORMA DE OCUPAÇÃO	N.A.	REGIME DE PROPRIEDADE	DO PRÓPRIO	ENTIDADE PROPRIETÁRIA	PRIVADA
-------------------	------	-----------------------	------------	-----------------------	---------

OBSERVAÇÕES
EDIFÍCIO EM RUÍNA.

IDENTIFICAÇÃO DO LOCAL: _____	Nº POLÍCIA: _____	EDIFÍCIO Nº: 78
-------------------------------	-------------------	------------------------



ÉPOCA DE CONSTRUÇÃO _____	ESTADO DE CONSERVAÇÃO _____
VALOR ARQUITETÓNICO SEM QUALIDADE	TIPOLOGIA DO EDIFICADO AGRUPADO
Nº PISOS (acima da cota de soleira) _____	Nº PISOS (abaixo da cota de soleira) _____
ÁREAS DE IMPLANTAÇÃO (Valor aproximado) 54 m2	ÁREAS DE CONSTRUÇÃO (Valor aproximado) 54 m2

CONSTRUÇÃO	MATERIAL	TIPO	COR
ESTRUTURA			
REVESTIMENTO FACHADA			
VÃOS EXTERIORES	PORTAS		
	JANELAS		
	VARANDAS		
COBERTURA	TELHA CERÂMICA	2 ÁGUAS	BARRO
ALTERAÇÕES			
ELEMENTOS DISSONANTES			

USO DO EDIFICADO	CAVE				
	R/CHÃO	HABITACÃO			
	1º PISO				
	2º PISO				
	RESTANTES				

FORMA DE OCUPAÇÃO PERMANENTE	REGIME DE PROPRIEDADE DO PRÓPRIO	ENTIDADE PROPRIETÁRIA PRIVADA
-------------------------------------	-----------------------------------------	--------------------------------------

OBSERVAÇÕES

NÃO FOI POSSÍVEL OBSERVAR NO TERRENO.

IDENTIFICAÇÃO DO LOCAL:	RUA CENTRAL (EM-582-1)	Nº POLÍCIA:	5	EDIFÍCIO Nº:	79
--------------------------------	------------------------	--------------------	---	---------------------	----



ÉPOCA DE CONSTRUÇÃO	1951-1990	ESTADO DE CONSERVAÇÃO	EXCELENTE
VALOR ARQUITETÓNICO	SEM QUALIDADE	TIPOLOGIA DO EDIFICADO	AGRUPADO
Nº PISOS (acima da cota de soleira)	2 PISOS	Nº PISOS (abaixo da cota de soleira)	0 PISOS

ÁREAS DE IMPLANTAÇÃO (Valor aproximado)	53 m ²	ÁREAS DE CONSTRUÇÃO (Valor aproximado)	106 m ²
------------------------------------------------	-------------------	-----------------------------------------------	--------------------

CONSTRUÇÃO	MATERIAL		TIPO		COR	
ESTRUTURA	GRANITO	BETÃO ARMADO	ALVENARIA			
REVESTIMENTO FACHADA	GRANITO	REBOCO	APARENTE	AREADO	NATURAL	AMARELO
VÃOS EXTERIORES	PORTAS					
	JANELAS	ALUMÍNIO	ALUMÍNIO	ANODIZADO	LACADO	NATURAL BRANCO
	VARANDAS	AÇO		PINTADO		PRETO
COBERTURA	TELHA CERÂMICA		4 ÁGUAS		BARRO	
ALTERAÇÕES						
ELEMENTOS DISSONANTES						

USO DO EDIFICADO	CAVE				
	R/CHÃO	HABITACÃO			
	1º PISO	HABITACÃO			
	2º PISO				
	RESTANTES				

FORMA DE OCUPAÇÃO	PERMANENTE	REGIME DE PROPRIEDADE	DO PRÓPRIO	ENTIDADE PROPRIETÁRIA	PRIVADA
--------------------------	------------	------------------------------	------------	------------------------------	---------

OBSERVAÇÕES
EDIFÍCIO REABILITADO.

IDENTIFICAÇÃO DO LOCAL:	RUA CENTRAL (EM-582-1)	Nº POLÍCIA:	3	EDIFÍCIO Nº:	80
--------------------------------	------------------------	--------------------	---	---------------------	----



ÉPOCA DE CONSTRUÇÃO	1900-1950	ESTADO DE CONSERVAÇÃO	MÉDIO
VALOR ARQUITETÓNICO	SEM QUALIDADE	TIPOLOGIA DO EDIFICADO	AGRUPADO
Nº PISOS (acima da cota de soleira)	2 PISOS	Nº PISOS (abaixo da cota de soleira)	0 PISOS

ÁREAS DE IMPLANTAÇÃO (Valor aproximado)	163 m ²	ÁREAS DE CONSTRUÇÃO (Valor aproximado)	326 m ²
------------------------------------------------	--------------------	-----------------------------------------------	--------------------

CONSTRUÇÃO	MATERIAL		TIPO		COR	
ESTRUTURA	GRANITO	BETÃO ARMADO	ALVENARIA			
REVESTIMENTO FACHADA	REBOCO		AREADO		ROSA	
VÃOS EXTERIORES	PORTAS	ALUMÍNIO	FERRO	ANODIZADO	PINTADO	NATURAL VERDE
	JANELAS	ALUMÍNIO		ANODIZADO		NATURAL
	VARANDAS	ALUMÍNIO		ANODIZADO		NATURAL
COBERTURA	TELHA CERÂMICA	TELHA CERÂMICA	4 ÁGUAS	INCLINADA		BARRO BARRO
ALTERAÇÕES	AMPLIAÇÃO	REBOCO	REBOCO	PINTADO	PINTADO	ROSA
ELEMENTOS DISSONANTES						

USO DO EDIFICADO	CAVE				
	R/CHÃO	HABITACÃO	ARRUMOS/OUTROS		
	1º PISO	HABITACÃO			
	2º PISO				
	RESTANTES				

FORMA DE OCUPAÇÃO	PERMANENTE	REGIME DE PROPRIEDADE	DO PRÓPRIO	ENTIDADE PROPRIETÁRIA	PRIVADA
--------------------------	------------	------------------------------	------------	------------------------------	---------

OBSERVAÇÕES

IDENTIFICAÇÃO DO LOCAL:	RUA CENTRAL (EM-582-1)	Nº POLÍCIA:	EDIFÍCIO Nº: 81
--------------------------------	------------------------	--------------------	------------------------

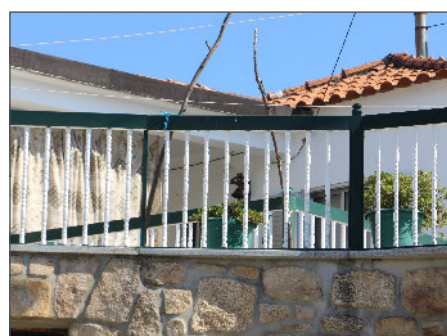
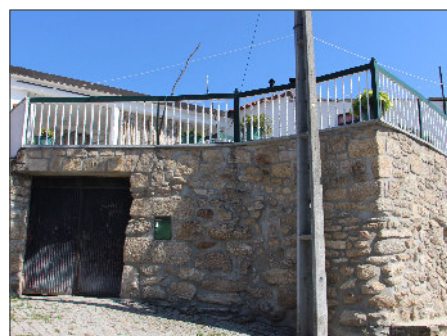

ÉPOCA DE CONSTRUÇÃO	1951-1990	ESTADO DE CONSERVAÇÃO	EXCELENTE
VALOR ARQUITETÓNICO	SEM QUALIDADE	TIPOLOGIA DO EDIFICADO	AGRUPADO
Nº PISOS (acima da cota de soleira)	2 PISOS	Nº PISOS (abaixo da cota de soleira)	0 PISOS

ÁREAS DE IMPLANTAÇÃO (Valor aproximado)	230 m2	ÁREAS DE CONSTRUÇÃO (Valor aproximado)	460 m2
------------------------------------------------	--------	-----------------------------------------------	--------

CONSTRUÇÃO	MATERIAL		TIPO		COR	
ESTRUTURA	GRANITO		ALVENARIA			
REVESTIMENTO FACHADA	REBOCO	GRANITO	AREADO	APARENTE	BRANCO	NATURAL
VÃOS EXTERIORES	PORTAS	ALUMÍNIO	ANODIZADO		NATURAL	
	JANELAS	ALUMÍNIO	ANODIZADO		NATURAL	
	VARANDAS	ALUMÍNIO	ALUMÍNIO	LACADO	LACADO	VERDE BRANCO
COBERTURA	TELHA CERÂMICA	TELHA CERÂMICA	2 ÁGUAS	3 ÁGUAS	BARRO	BARRO
ALTERAÇÕES						
ELEMENTOS DISSONANTES						

USO DO EDIFICADO	CAVE				
	R/CHÃO	ESTACIONAMENTO	ARRUMOS/OUTROS		
	1º PISO	HABITACÃO			
	2º PISO				
	RESTANTES				

FORMA DE OCUPAÇÃO	PERMANENTE	REGIME DE PROPRIEDADE	DO PRÓPRIO	ENTIDADE PROPRIETÁRIA	PRIVADA
--------------------------	------------	------------------------------	------------	------------------------------	---------

OBSERVAÇÕES

IDENTIFICAÇÃO DO LOCAL:	RUA CENTRAL (EM-582-1)	Nº POLÍCIA:	EDIFÍCIO Nº: 82
--------------------------------	------------------------	--------------------	------------------------



ÉPOCA DE CONSTRUÇÃO	ANTERIOR A 1900	ESTADO DE CONSERVAÇÃO	BOM
VALOR ARQUITETÓNICO	SEM QUALIDADE	TIPOLOGIA DO EDIFICADO	AGRUPADO
Nº PISOS (acima da cota de soleira)	2 PISOS	Nº PISOS (abaixo da cota de soleira)	0 PISOS

ÁREAS DE IMPLANTAÇÃO (Valor aproximado)	72 m2	ÁREAS DE CONSTRUÇÃO (Valor aproximado)	144 m2
------------------------------------------------	-------	-----------------------------------------------	--------

CONSTRUÇÃO	MATERIAL	TIPO	COR				
ESTRUTURA	GRANITO	ALVENARIA					
REVESTIMENTO FACHADA	REBOCO	AREADO	BRANCO				
VÃOS EXTERIORES	PORTAS	ALUMÍNIO	LACADO	VERDE			
	JANELAS	ALUMÍNIO	ALUMÍNIO	LACADO	LACADO	BRANCO	VERDE
	VARANDAS	ALVENARIA	PRÉ-FABRICADO	NATURAL			
COBERTURA	TELHA CERÂMICA	3 ÁGUAS	BARRO				
ALTERAÇÕES							
ELEMENTOS DISSONANTES							

USO DO EDIFICADO	CAVE			
	R/CHÃO	ESTACIONAMENTO	ARRUMOS/OUTROS	
	1º PISO	HABITACÃO		
	2º PISO			
	RESTANTES			

FORMA DE OCUPAÇÃO	PERMANENTE	REGIME DE PROPRIEDADE	DO PRÓPRIO	ENTIDADE PROPRIETÁRIA	PRIVADA
--------------------------	------------	------------------------------	------------	------------------------------	---------

OBSERVAÇÕES

IDENTIFICAÇÃO DO LOCAL:	RUA CENTRAL (EM-582-1)	Nº POLÍCIA:	EDIFÍCIO Nº: 83
--------------------------------	------------------------	--------------------	------------------------

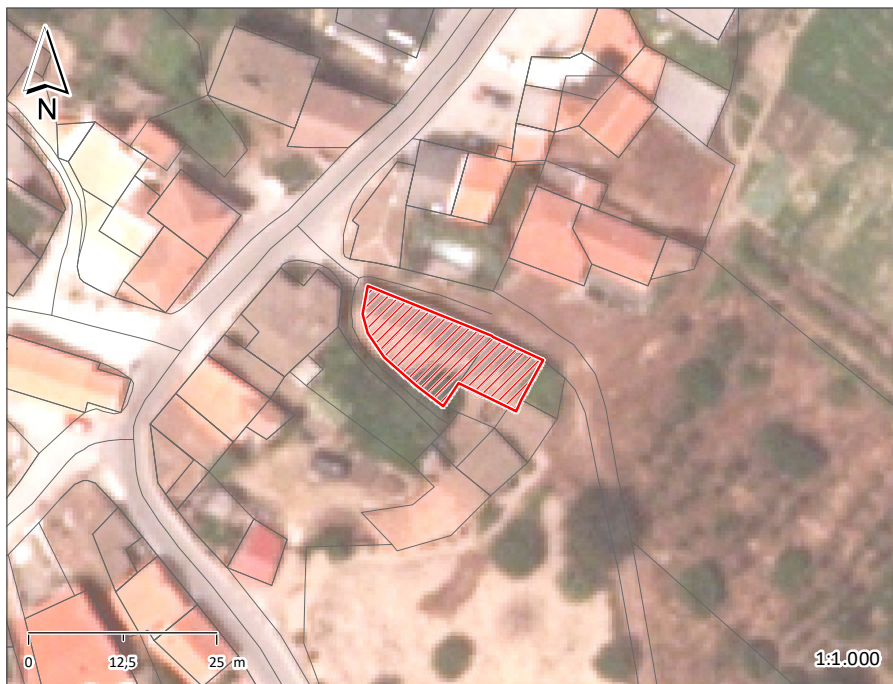

ÉPOCA DE CONSTRUÇÃO	1900-1950	ESTADO DE CONSERVAÇÃO	MÉDIO
VALOR ARQUITETÓNICO	SEM QUALIDADE	TIPOLOGIA DO EDIFICADO	ISOLADO
Nº PISOS (acima da cota de soleira)	1 PISO	Nº PISOS (abaixo da cota de soleira)	0 PISOS

ÁREAS DE IMPLANTAÇÃO (Valor aproximado)	198 m2	ÁREAS DE CONSTRUÇÃO (Valor aproximado)	198 m2
------------------------------------------------	--------	-----------------------------------------------	--------

CONSTRUÇÃO		MATERIAL	TIPO		COR	
ESTRUTURA		GRANITO	ALVENARIA			
REVESTIMENTO FACHADA		GRANITO	APARENTE		NATURAL	
VÃOS EXTERIORES	PORTAS	MADEIRA			CASTANHO	
	JANELAS					
	VARANDAS					
COBERTURA		TELHA CERÂMICA	TELHA CERÂMICA	2 ÁGUAS	4 ÁGUAS	BARRO BARRO
ALTERAÇÕES						
ELEMENTOS DISSONANTES						

USO DO EDIFICADO	CAVE				
	R/CHÃO	ARRUMOS/OUTROS			
	1º PISO				
	2º PISO				
	RESTANTES				

FORMA DE OCUPAÇÃO	N.A.	REGIME DE PROPRIEDADE	DO PRÓPRIO	ENTIDADE PROPRIETÁRIA	PRIVADA
--------------------------	------	------------------------------	------------	------------------------------	---------

OBSERVAÇÕES

IDENTIFICAÇÃO DO LOCAL:	RUA CENTRAL (EM-582-1)	Nº POLÍCIA:	EDIFÍCIO Nº: 84
--------------------------------	------------------------	--------------------	------------------------

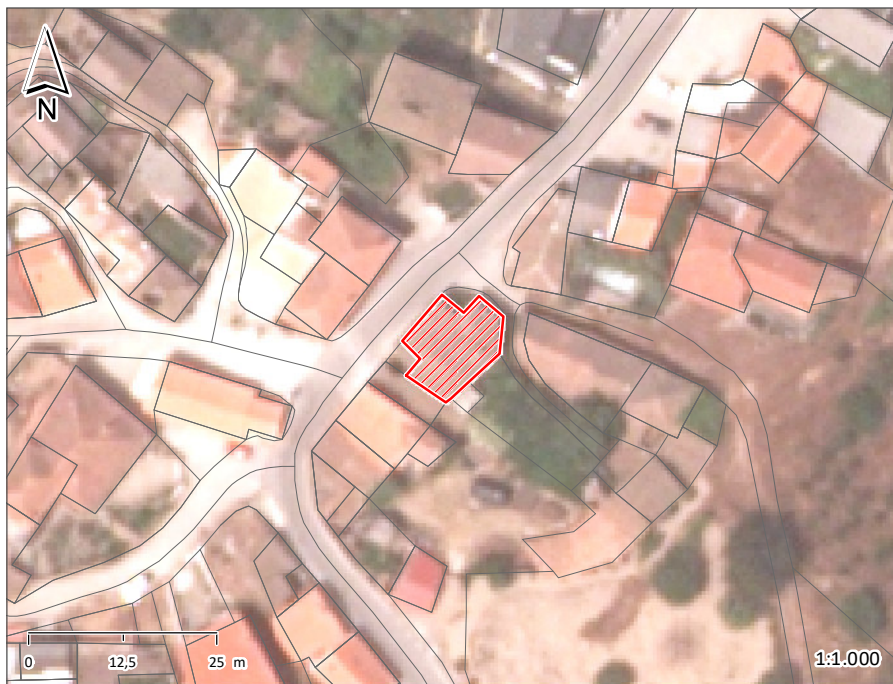

ÉPOCA DE CONSTRUÇÃO	1900-1950	ESTADO DE CONSERVAÇÃO	MAU
VALOR ARQUITETÓNICO	SEM QUALIDADE	TIPOLOGIA DO EDIFICADO	AGRUPADO
Nº PISOS (acima da cota de soleira)	2 PISOS	Nº PISOS (abaixo da cota de soleira)	0 PISOS

ÁREAS DE IMPLANTAÇÃO (Valor aproximado)	121 m2	ÁREAS DE CONSTRUÇÃO (Valor aproximado)	242 m2
------------------------------------------------	--------	-----------------------------------------------	--------

CONSTRUÇÃO		MATERIAL		TIPO		COR	
ESTRUTURA		GRANITO		ALVENARIA			
REVESTIMENTO FACHADA		GRANITO	REBOCO	APARENTE	AREADO	NATURAL	BRANCO
VÃOS EXTERIORES	PORTAS	MADEIRA		PINTADO		VERDE	
	JANELAS	MADEIRA		PINTADO		BRANCO	
	VARANDAS	AÇO		PINTADO		VERDE	
COBERTURA		TELHA CERÂMICA		5 ÁGUAS		BARRO	
ALTERAÇÕES							
ELEMENTOS DISSONANTES							

USO DO EDIFICADO	CAVE				
	R/CHÃO	HABITACÃO	ARRUMOS/OUTROS		
	1º PISO	HABITACÃO			
	2º PISO				
	RESTANTES				

FORMA DE OCUPAÇÃO	DEVOLUTO	REGIME DE PROPRIEDADE	DO PRÓPRIO	ENTIDADE PROPRIETÁRIA	PRIVADA
--------------------------	----------	------------------------------	------------	------------------------------	---------

OBSERVAÇÕES

IDENTIFICAÇÃO DO LOCAL:	RUA CENTRAL (EM-582-1)	Nº POLÍCIA:	EDIFÍCIO Nº: 85
--------------------------------	------------------------	--------------------	------------------------

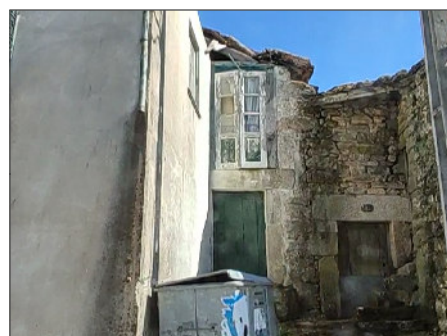
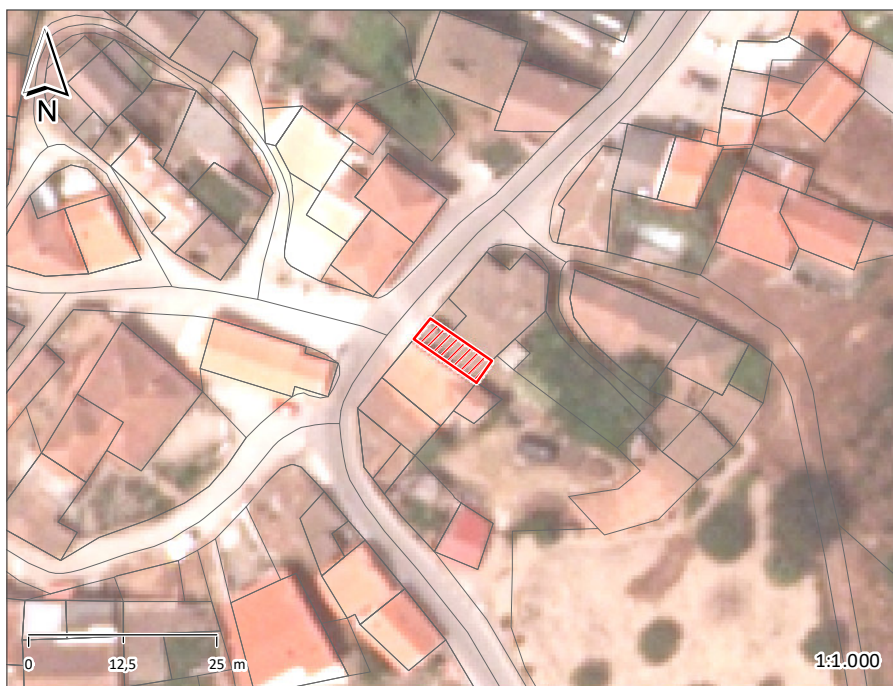

ÉPOCA DE CONSTRUÇÃO	1900-1950	ESTADO DE CONSERVAÇÃO	PÉSSIMO
VALOR ARQUITETÓNICO	SEM QUALIDADE	TIPOLOGIA DO EDIFICADO	AGRUPADO
Nº PISOS (acima da cota de soleira)	2 PISOS	Nº PISOS (abaixo da cota de soleira)	0 PISOS

ÁREAS DE IMPLANTAÇÃO (Valor aproximado)	35 m2	ÁREAS DE CONSTRUÇÃO (Valor aproximado)	70 m2
------------------------------------------------	-------	-----------------------------------------------	-------

CONSTRUÇÃO		MATERIAL	TIPO	COR
ESTRUTURA		GRANITO	ALVENARIA	
REVESTIMENTO FACHADA		GRANITO	APARENTE	NATURAL
VÃOS EXTERIORES	PORTAS	MADEIRA		CASTANHO
	JANELAS	MADEIRA		CASTANHO
	VARANDAS			
COBERTURA		TELHA CERÂMICA	3 ÁGUAS	BARRO
ALTERAÇÕES				
ELEMENTOS DISSONANTES				

USO DO EDIFICADO	CAVE			
	R/CHÃO	HABITACÃO	ARRUMOS/OUTROS	
	1º PISO	HABITACÃO		
	2º PISO			
	RESTANTES			

FORMA DE OCUPAÇÃO	DEVOLUTO	REGIME DE PROPRIEDADE	DO PRÓPRIO	ENTIDADE PROPRIETÁRIA	PRIVADA
--------------------------	----------	------------------------------	------------	------------------------------	---------

OBSERVAÇÕES

IDENTIFICAÇÃO DO LOCAL: RUA CENTRAL (EM-582-1)	Nº POLÍCIA: 24	EDIFÍCIO Nº: 86
-------------------------------------------------------	-----------------------	------------------------

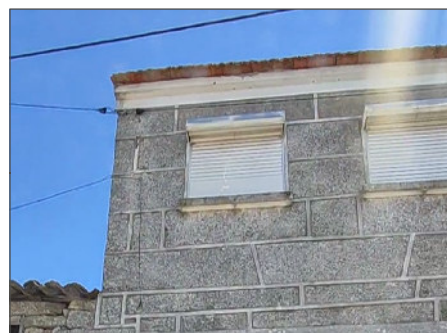
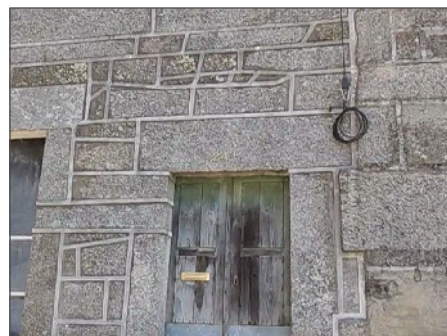
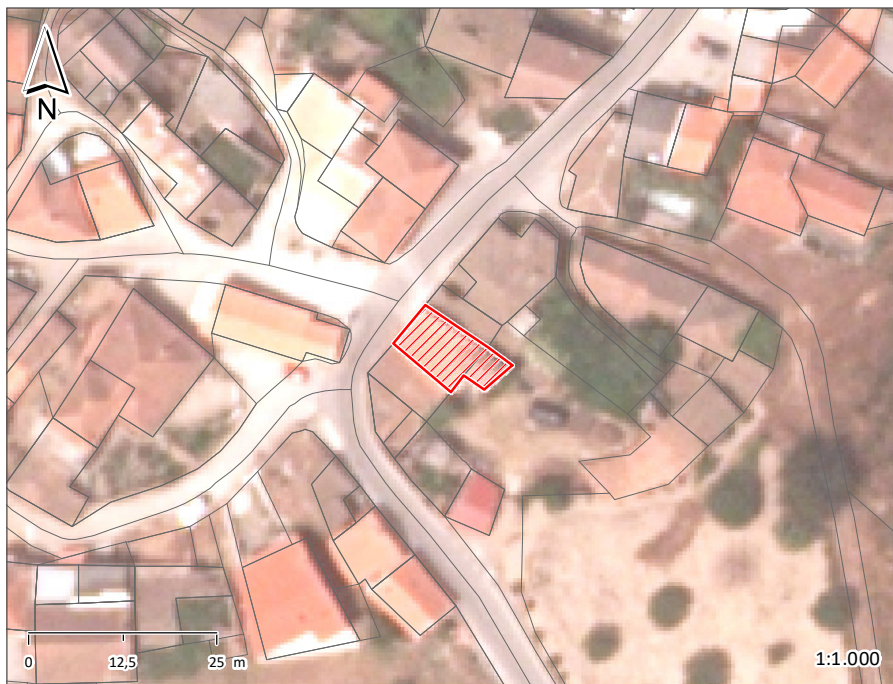

ÉPOCA DE CONSTRUÇÃO	1900-1950	ESTADO DE CONSERVAÇÃO	MÉDIO
VALOR ARQUITETÓNICO	SEM QUALIDADE	TIPOLOGIA DO EDIFICADO	AGRUPADO
Nº PISOS (acima da cota de soleira)	2 PISOS	Nº PISOS (abaixo da cota de soleira)	0 PISOS

ÁREAS DE IMPLANTAÇÃO (Valor aproximado)	89 m2	ÁREAS DE CONSTRUÇÃO (Valor aproximado)	178 m2
------------------------------------------------	-------	-----------------------------------------------	--------

CONSTRUÇÃO	MATERIAL	TIPO	COR
ESTRUTURA	GRANITO	ALVENARIA	
REVESTIMENTO FACHADA	GRANITO	APARENTE	NATURAL
VÃOS EXTERIORES	PORTAS	MADEIRA	CASTANHO
	JANELAS		
	VARANDAS		
COBERTURA	TELHA CERÂMICA	2 ÁGUAS	BARRO
ALTERAÇÕES			
ELEMENTOS DISSONANTES			

USO DO EDIFICADO	CAVE			
	R/CHÃO	ESTACIONAMENTO	ARRUMOS/OUTROS	
	1º PISO	HABITACÃO		
	2º PISO			
	RESTANTES			

FORMA DE OCUPAÇÃO	PERMANENTE	REGIME DE PROPRIEDADE	DO PRÓPRIO	ENTIDADE PROPRIETÁRIA	PRIVADA
--------------------------	------------	------------------------------	------------	------------------------------	---------

OBSERVAÇÕES

IDENTIFICAÇÃO DO LOCAL:	RUA CENTRAL (EM-582-1)	Nº POLÍCIA:	26	EDIFÍCIO Nº:	87
--------------------------------	------------------------	--------------------	----	---------------------	----

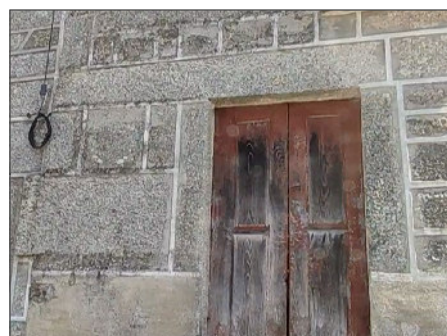
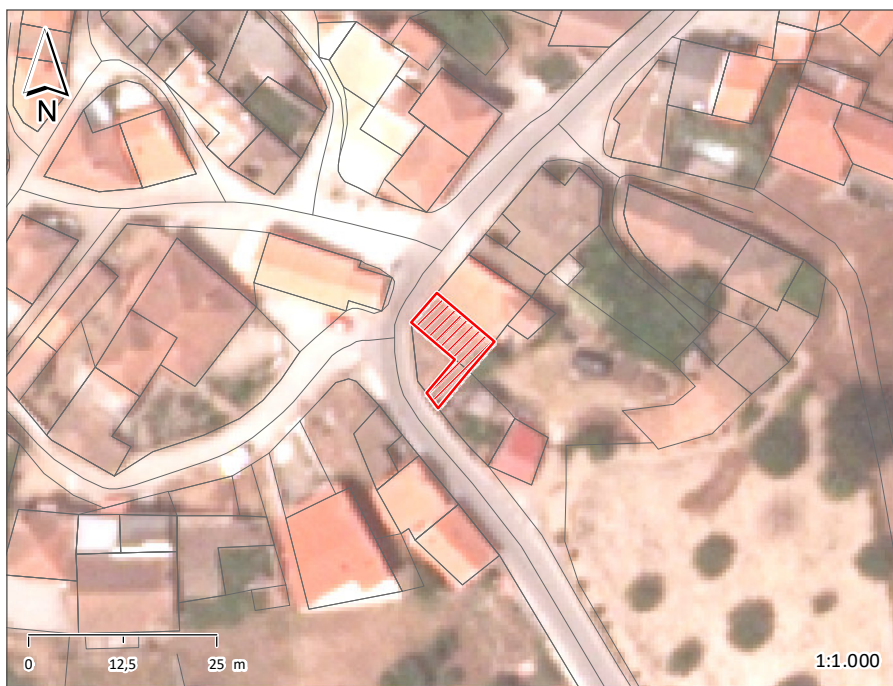

ÉPOCA DE CONSTRUÇÃO	1900-1950	ESTADO DE CONSERVAÇÃO	MAU
VALOR ARQUITETÓNICO	SEM QUALIDADE	TIPOLOGIA DO EDIFICADO	AGRUPADO
Nº PISOS (acima da cota de soleira)	2 PISOS	Nº PISOS (abaixo da cota de soleira)	0 PISOS
ÁREAS DE IMPLANTAÇÃO (Valor aproximado)	67 m ²	ÁREAS DE CONSTRUÇÃO (Valor aproximado)	134 m ²

CONSTRUÇÃO		MATERIAL	TIPO	COR
ESTRUTURA		GRANITO	ALVENARIA	
REVESTIMENTO FACHADA		GRANITO	APARENTE	NATURAL
VÃOS EXTERIORES	PORTAS	MADEIRA		CASTANHO
	JANELAS	MADEIRA		CASTANHO
	VARANDAS			
COBERTURA		TELHA CERÂMICA	2 ÁGUAS	BARRO
ALTERAÇÕES				
ELEMENTOS DISSONANTES				

USO DO EDIFICADO	CAVE			
	R/CHÃO	HABITACÃO	ARRUMOS/OUTROS	
	1º PISO	HABITACÃO		
	2º PISO			
	RESTANTES			

FORMA DE OCUPAÇÃO	DEVOLUTO	REGIME DE PROPRIEDADE	DO PRÓPRIO	ENTIDADE PROPRIETÁRIA	PRIVADA
--------------------------	----------	------------------------------	------------	------------------------------	---------

OBSERVAÇÕES

IDENTIFICAÇÃO DO LOCAL:	RUA CENTRAL (EM-582-1)	Nº POLÍCIA:	EDIFÍCIO Nº: 88
--------------------------------	------------------------	--------------------	------------------------

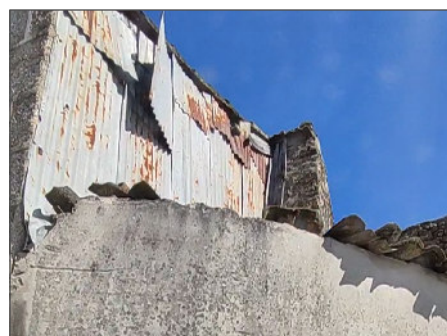
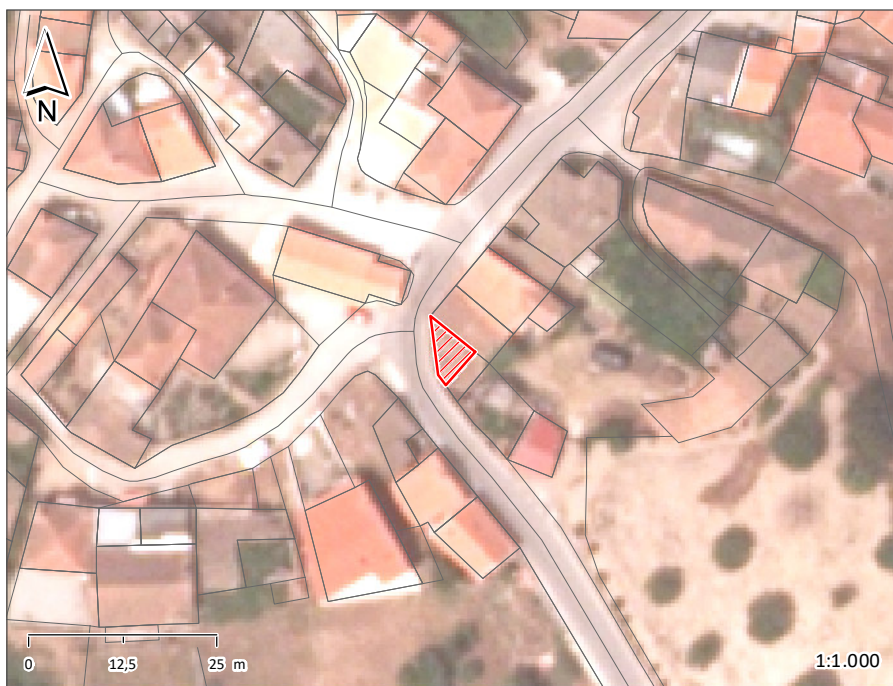

ÉPOCA DE CONSTRUÇÃO	1951-1990	ESTADO DE CONSERVAÇÃO	MAU
VALOR ARQUITETÓNICO	SEM QUALIDADE	TIPOLOGIA DO EDIFICADO	AGRUPADO
Nº PISOS (acima da cota de soleira)	1 PISO	Nº PISOS (abaixo da cota de soleira)	0 PISOS

ÁREAS DE IMPLANTAÇÃO (Valor aproximado)	26 m2	ÁREAS DE CONSTRUÇÃO (Valor aproximado)	26 m2
------------------------------------------------	-------	-----------------------------------------------	-------

CONSTRUÇÃO	MATERIAL	TIPO	COR
ESTRUTURA	BETÃO		
REVESTIMENTO FACHADA	REBOCO	AREADO	POR PINTAR
VÃOS EXTERIORES	PORTAS	AÇO	PINTADO
	JANELAS	SEM CAIXILHO	
	VARANDAS		
COBERTURA	TELHA CERÂMICA	INCLINADA	BARRO
ALTERAÇÕES			
ELEMENTOS DISSONANTES			

USO DO EDIFICADO	CAVE			
	R/CHÃO	ARRUMOS/OUTROS		
	1º PISO			
	2º PISO			
	RESTANTES			

FORMA DE OCUPAÇÃO	N.A.	REGIME DE PROPRIEDADE	DO PRÓPRIO	ENTIDADE PROPRIETÁRIA	PRIVADA
--------------------------	------	------------------------------	------------	------------------------------	---------

OBSERVAÇÕES

IDENTIFICAÇÃO DO LOCAL:	RUA CENTRAL (EM-582-1)	Nº POLÍCIA:	EDIFÍCIO Nº: 89
--------------------------------	------------------------	--------------------	------------------------

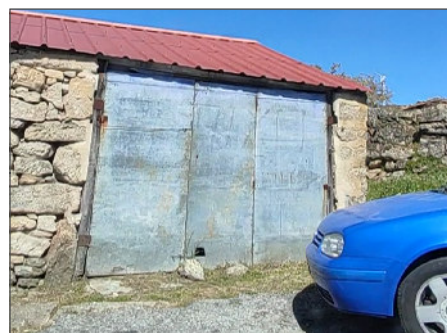
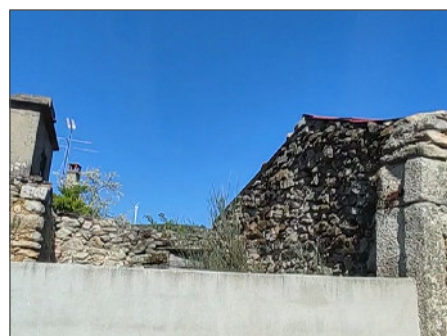
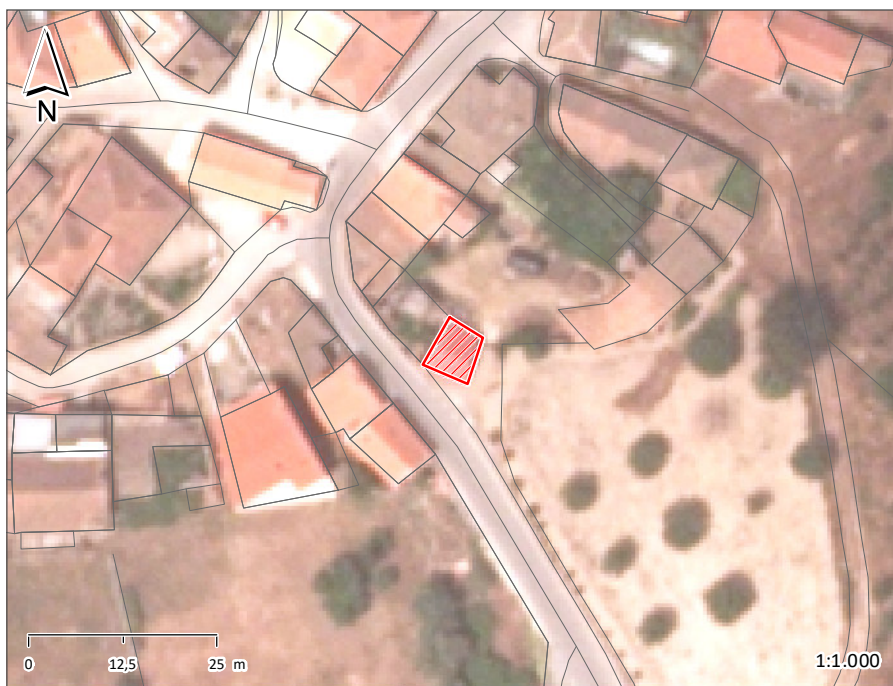

ÉPOCA DE CONSTRUÇÃO	1900-1950	ESTADO DE CONSERVAÇÃO	MÉDIO
VALOR ARQUITETÓNICO	SEM QUALIDADE	TIPOLOGIA DO EDIFICADO	AGRUPADO
Nº PISOS (acima da cota de soleira)	1 PISO	Nº PISOS (abaixo da cota de soleira)	0 PISOS

ÁREAS DE IMPLANTAÇÃO (Valor aproximado)	39 m2	ÁREAS DE CONSTRUÇÃO (Valor aproximado)	39 m2
------------------------------------------------	-------	-----------------------------------------------	-------

CONSTRUÇÃO		MATERIAL	TIPO	COR
ESTRUTURA		GRANITO	ALVENARIA	
REVESTIMENTO FACHADA		GRANITO	APARENTE	NATURAL
VÃOS EXTERIORES	PORTAS	MADEIRA		CASTANHO
	JANELAS			
	VARANDAS			
COBERTURA		CHAPA	2 ÁGUAS	VERMELHO
ALTERAÇÕES				
ELEMENTOS DISSONANTES				

USO DO EDIFICADO	CAVE			
	R/CHÃO	ARRUMOS/OUTROS	ESTACIONAMENTO	
	1º PISO			
	2º PISO			
	RESTANTES			

FORMA DE OCUPAÇÃO	N.A.	REGIME DE PROPRIEDADE	DO PRÓPRIO	ENTIDADE PROPRIETÁRIA	PRIVADA
--------------------------	------	------------------------------	------------	------------------------------	---------

OBSERVAÇÕES

IDENTIFICAÇÃO DO LOCAL:	RUA CENTRAL (EM-582-1)	Nº POLÍCIA:	EDIFÍCIO Nº: 90
--------------------------------	------------------------	--------------------	------------------------

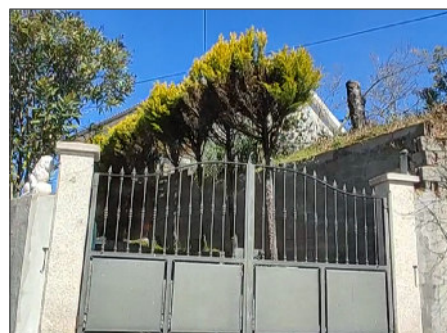

ÉPOCA DE CONSTRUÇÃO	POSTERIOR A 1990	ESTADO DE CONSERVAÇÃO	EXCELENTE
VALOR ARQUITETÓNICO	SEM QUALIDADE	TIPOLOGIA DO EDIFICADO	ISOLADO
Nº PISOS (acima da cota de soleira)	2 PISOS	Nº PISOS (abaixo da cota de soleira)	0 PISOS

ÁREAS DE IMPLANTAÇÃO (Valor aproximado)	119 m2	ÁREAS DE CONSTRUÇÃO (Valor aproximado)	238 m2
------------------------------------------------	--------	-----------------------------------------------	--------

CONSTRUÇÃO	MATERIAL		TIPO		COR	
ESTRUTURA	GRANITO	BETÃO ARMADO	ALVENARIA			
REVESTIMENTO FACHADA	REBOCO	GRANITO	AREADO	PINTADO	BORDEAUX	BEGE
VÃOS EXTERIORES	PORTAS					
	JANELAS	ALUMÍNIO	ANODIZADO		NATURAL	
	VARANDAS					
COBERTURA	TELHA CERÂMICA		2 ÁGUAS		BARRO	
ALTERAÇÕES						
ELEMENTOS DISSONANTES						

USO DO EDIFICADO	CAVE				
	R/CHÃO	HABITACÃO	ESTACIONAMENTO		
	1º PISO	HABITACÃO			
	2º PISO				
	RESTANTES				

FORMA DE OCUPAÇÃO	PERMANENTE	REGIME DE PROPRIEDADE	DO PRÓPRIO	ENTIDADE PROPRIETÁRIA	PRIVADA
--------------------------	------------	------------------------------	------------	------------------------------	---------

OBSERVAÇÕES

IDENTIFICAÇÃO DO LOCAL:	RUA CENTRAL (EM-582-1)	Nº POLÍCIA:	6	EDIFÍCIO Nº:	91
	RUA DO ENG. ALBERTO ARAUJO				

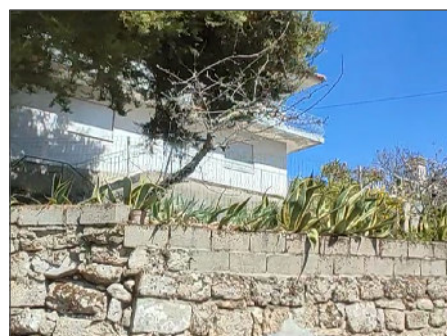

ÉPOCA DE CONSTRUÇÃO	POSTERIOR A 1990	ESTADO DE CONSERVAÇÃO	BOM
VALOR ARQUITETÓNICO	SEM QUALIDADE	TIPOLOGIA DO EDIFICADO	ISOLADO
Nº PISOS (acima da cota de soleira)	3 PISOS	Nº PISOS (abaixo da cota de soleira)	0 PISOS

ÁREAS DE IMPLANTAÇÃO (Valor aproximado)	138 m2	ÁREAS DE CONSTRUÇÃO (Valor aproximado)	414 m2
------------------------------------------------	--------	-----------------------------------------------	--------

CONSTRUÇÃO	MATERIAL	TIPO	COR
ESTRUTURA	BETÃO		
REVESTIMENTO FACHADA	REBOCO	AREADO	BRANCO
VÃOS EXTERIORES	PORTAS	ALUMÍNIO ALUMÍNIO	LACADO LACADO
	JANELAS	ALUMÍNIO	ANODIZADO
	VARANDAS		
COBERTURA	TELHA CERÂMICA	4 ÁGUAS	BARRO
ALTERAÇÕES			
ELEMENTOS DISSONANTES			

USO DO EDIFICADO	CAVE			
	R/CHÃO	HABITACÃO	ESTACIONAMENTO	
	1º PISO	HABITACÃO		
	2º PISO	HABITACÃO		
	RESTANTES			

FORMA DE OCUPAÇÃO	PERMANENTE	REGIME DE PROPRIEDADE	DO PRÓPRIO	ENTIDADE PROPRIETÁRIA	PRIVADA
--------------------------	------------	------------------------------	------------	------------------------------	---------

OBSERVAÇÕES

IDENTIFICAÇÃO DO LOCAL:	RUA DO ENG. ALBERTO ARAUJO	Nº POLÍCIA:		EDIFÍCIO Nº:	92
--------------------------------	----------------------------	--------------------	--	---------------------	----

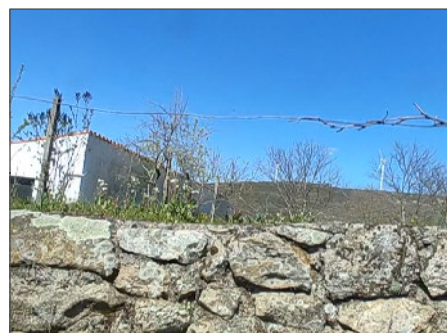
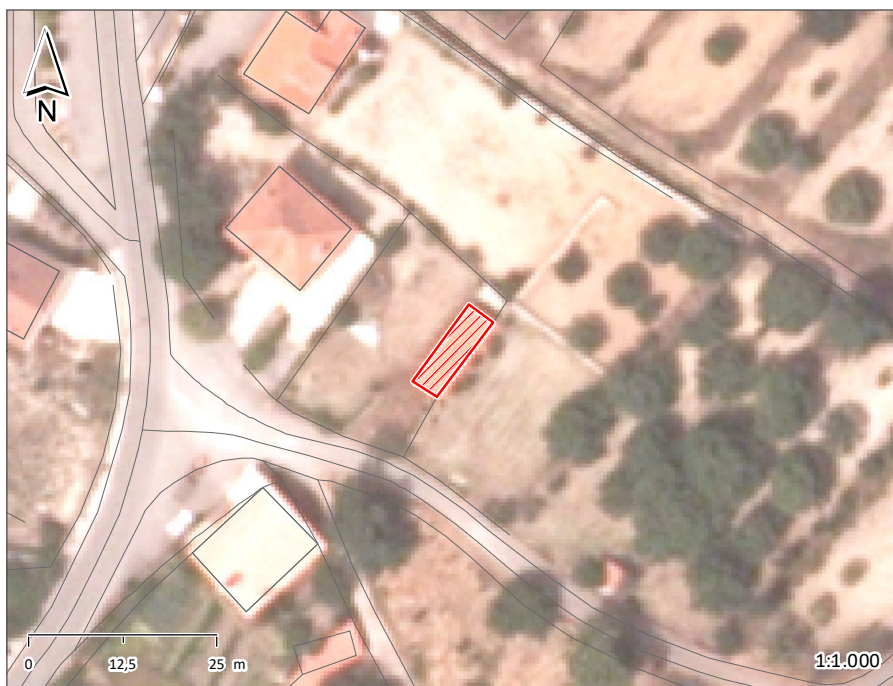

ÉPOCA DE CONSTRUÇÃO	1951-1990	ESTADO DE CONSERVAÇÃO	BOM
VALOR ARQUITETÓNICO	SEM QUALIDADE	TIPOLOGIA DO EDIFICADO	ISOLADO
Nº PISOS (acima da cota de soleira)	1 PISO	Nº PISOS (abaixo da cota de soleira)	0 PISOS

ÁREAS DE IMPLANTAÇÃO (Valor aproximado)	50 m2	ÁREAS DE CONSTRUÇÃO (Valor aproximado)	50 m2
------------------------------------------------	-------	-----------------------------------------------	-------

CONSTRUÇÃO		MATERIAL	TIPO	COR
ESTRUTURA		BETÃO		
REVESTIMENTO FACHADA		REBOCO	AREADO	POR PINTAR
VÃOS EXTERIORES	PORTAS			
	JANELAS			
	VARANDAS			
COBERTURA		TELHA CERÂMICA	1 ÁGUA	BARRO
ALTERAÇÕES				
ELEMENTOS DISSONANTES				

USO DO EDIFICADO	CAVE				
	R/CHÃO	ARRUMOS/OUTROS			
	1º PISO				
	2º PISO				
	RESTANTES				

FORMA DE OCUPAÇÃO	N.A.	REGIME DE PROPRIEDADE	DO PRÓPRIO	ENTIDADE PROPRIETÁRIA	PRIVADA
--------------------------	------	------------------------------	------------	------------------------------	---------

OBSERVAÇÕES

IDENTIFICAÇÃO DO LOCAL:	RUA CENTRAL (EM-582-1)	Nº POLÍCIA:	EDIFÍCIO Nº: 93
	RUA DO ENG. ALBERTO ARAUJO		

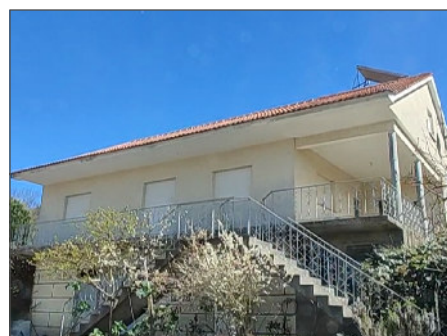
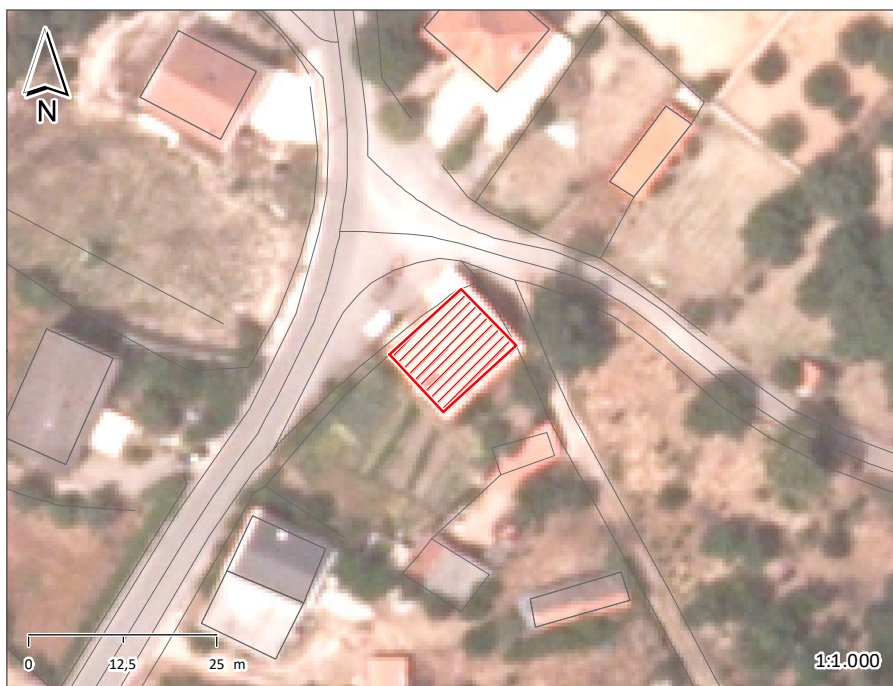

ÉPOCA DE CONSTRUÇÃO	1951-1990	ESTADO DE CONSERVAÇÃO	BOM
VALOR ARQUITETÓNICO	SEM QUALIDADE	TIPOLOGIA DO EDIFICADO	ISOLADO
Nº PISOS (acima da cota de soleira)	2 PISOS	Nº PISOS (abaixo da cota de soleira)	0 PISOS

ÁREAS DE IMPLANTAÇÃO (Valor aproximado)	135 m2	ÁREAS DE CONSTRUÇÃO (Valor aproximado)	270 m2
------------------------------------------------	--------	-----------------------------------------------	--------

CONSTRUÇÃO	MATERIAL		TIPO		COR	
ESTRUTURA	GRANITO	BETÃO ARMADO	ALVENARIA			
REVESTIMENTO FACHADA	REBOCO	GRANITO	AREADO	APARENTE	BEGE	NATURAL
VÃOS EXTERIORES	PORTAS	ALUMÍNIO	ANODIZADO		NATURAL	
	JANELAS	ALUMÍNIO	ANODIZADO		NATURAL	
	VARANDAS	AÇO	PINTADO		BRANCO	
COBERTURA	TELHA CERÂMICA		2 ÁGUAS		BARRO	
ALTERAÇÕES						
ELEMENTOS DISSONANTES						

USO DO EDIFICADO	CAVE				
	R/CHÃO	ESTACIONAMENTO	ARRUMOS/OUTROS		
	1º PISO	HABITACÃO			
	2º PISO				
	RESTANTES				

FORMA DE OCUPAÇÃO	PERMANENTE	REGIME DE PROPRIEDADE	DO PRÓPRIO	ENTIDADE PROPRIETÁRIA	PRIVADA
--------------------------	------------	------------------------------	------------	------------------------------	---------

OBSERVAÇÕES

IDENTIFICAÇÃO DO LOCAL:	ESTRADA MUNICIPAL (EM-582-1)	Nº POLÍCIA:	EDIFÍCIO Nº: 94
--------------------------------	------------------------------	--------------------	------------------------

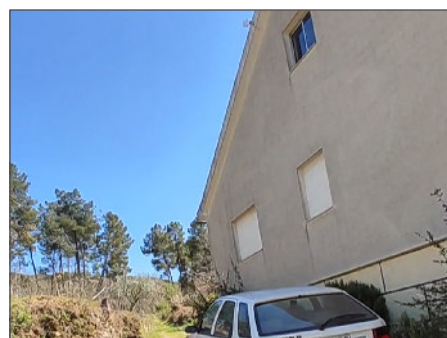

ÉPOCA DE CONSTRUÇÃO	1951-1990	ESTADO DE CONSERVAÇÃO	BOM
VALOR ARQUITETÓNICO	SEM QUALIDADE	TIPOLOGIA DO EDIFICADO	AGRUPADO
Nº PISOS (acima da cota de soleira)	3 PISOS	Nº PISOS (abaixo da cota de soleira)	0 PISOS

ÁREAS DE IMPLANTAÇÃO (Valor aproximado)	85 m ²	ÁREAS DE CONSTRUÇÃO (Valor aproximado)	255 m ²
------------------------------------------------	-------------------	-----------------------------------------------	--------------------

CONSTRUÇÃO		MATERIAL	TIPO	COR
ESTRUTURA		BETÃO		
REVESTIMENTO FACHADA		REBOCO	AREADO	BEGE
VÃOS EXTERIORES	PORTAS	MADEIRA	PINTADO	CASTANHO
	JANELAS	ALUMÍNIO	LACADO	BRANCO
	VARANDAS	AÇO	PINTADO	BRANCO
COBERTURA		TELHA DE BETÃO	2 ÁGUAS	PRETO
ALTERAÇÕES				
ELEMENTOS DISSONANTES				

USO DO EDIFICADO	CAVE			
	R/CHÃO	ARRUMOS/OUTROS	HABITACÃO	
	1º PISO	HABITACÃO		
	2º PISO	HABITACÃO		
	RESTANTES			

FORMA DE OCUPAÇÃO	PERMANENTE	REGIME DE PROPRIEDADE	DO PRÓPRIO	ENTIDADE PROPRIETÁRIA	PRIVADA
--------------------------	------------	------------------------------	------------	------------------------------	---------

OBSERVAÇÕES

IDENTIFICAÇÃO DO LOCAL:	ESTRADA MUNICIPAL (EM-582-1)	Nº POLÍCIA:	EDIFÍCIO Nº: 95
--------------------------------	------------------------------	--------------------	------------------------



ÉPOCA DE CONSTRUÇÃO	1951-1990	ESTADO DE CONSERVAÇÃO	MÉDIO
VALOR ARQUITETÓNICO	SEM QUALIDADE	TIPOLOGIA DO EDIFICADO	AGRUPADO
Nº PISOS (acima da cota de soleira)	1 PISO	Nº PISOS (abaixo da cota de soleira)	0 PISOS

ÁREAS DE IMPLANTAÇÃO (Valor aproximado)	88 m ²	ÁREAS DE CONSTRUÇÃO (Valor aproximado)	88 m ²
------------------------------------------------	-------------------	-----------------------------------------------	-------------------

CONSTRUÇÃO	MATERIAL	TIPO	COR
ESTRUTURA	BETÃO		
REVESTIMENTO FACHADA	REBOCO	AREADO	POR PINTAR
VÃOS EXTERIORES	PORTAS	AÇO	PINTADO
	JANELAS		
	VARANDAS		
COBERTURA	BETÃO	PLANA	
ALTERAÇÕES			
ELEMENTOS DISSONANTES			

USO DO EDIFICADO	CAVE			
	R/CHÃO	ARMAZÉM	ESTACIONAMENTO	
	1º PISO			
	2º PISO			
	RESTANTES			

FORMA DE OCUPAÇÃO	N.A.	REGIME DE PROPRIEDADE	DO PRÓPRIO	ENTIDADE PROPRIETÁRIA	PRIVADA
--------------------------	------	------------------------------	------------	------------------------------	---------

OBSERVAÇÕES

IDENTIFICAÇÃO DO LOCAL:	ESTRADA DO VALE DA CUNHA (EM-582-1)	Nº POLÍCIA:	2	EDIFÍCIO Nº:	96
--------------------------------	-------------------------------------	--------------------	---	---------------------	----

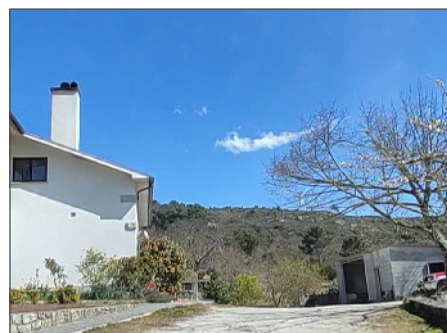
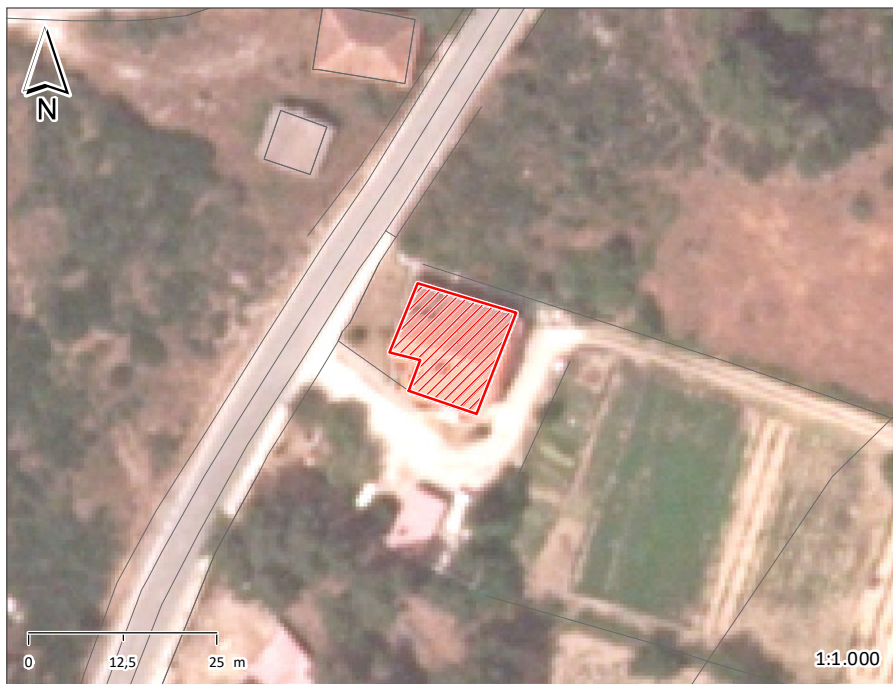

ÉPOCA DE CONSTRUÇÃO	POSTERIOR A 1990	ESTADO DE CONSERVAÇÃO	EXCELENTE
VALOR ARQUITETÓNICO	SEM QUALIDADE	TIPOLOGIA DO EDIFICADO	ISOLADO
Nº PISOS (acima da cota de soleira)	2 PISOS	Nº PISOS (abaixo da cota de soleira)	0 PISOS

ÁREAS DE IMPLANTAÇÃO (Valor aproximado)	175 m2	ÁREAS DE CONSTRUÇÃO (Valor aproximado)	350 m2
------------------------------------------------	--------	-----------------------------------------------	--------

CONSTRUÇÃO		MATERIAL	TIPO	COR
ESTRUTURA		BETÃO		
REVESTIMENTO FACHADA		REBOCO	AREADO	BRANCO
VÃOS EXTERIORES	PORTAS	ALUMÍNIO	LACADO	CASTANHO
	JANELAS	ALUMÍNIO	LACADO	CASTANHO
	VARANDAS	AÇO-INOX		NATURAL
COBERTURA		TELHA CERÂMICA	3 ÁGUAS	BARRO
ALTERAÇÕES				
ELEMENTOS DISSONANTES				

USO DO EDIFICADO	CAVE			
	R/CHÃO	HABITACÃO		
	1º PISO	HABITACÃO		
	2º PISO			
	RESTANTES			

FORMA DE OCUPAÇÃO	PERMANENTE	REGIME DE PROPRIEDADE	DO PRÓPRIO	ENTIDADE PROPRIETÁRIA	PRIVADA
--------------------------	------------	------------------------------	------------	------------------------------	---------

OBSERVAÇÕES

IDENTIFICAÇÃO DO LOCAL:	ESTRADA MUNICIPAL (EM-582-1)	Nº POLÍCIA:	EDIFÍCIO Nº: 97
--------------------------------	------------------------------	--------------------	------------------------

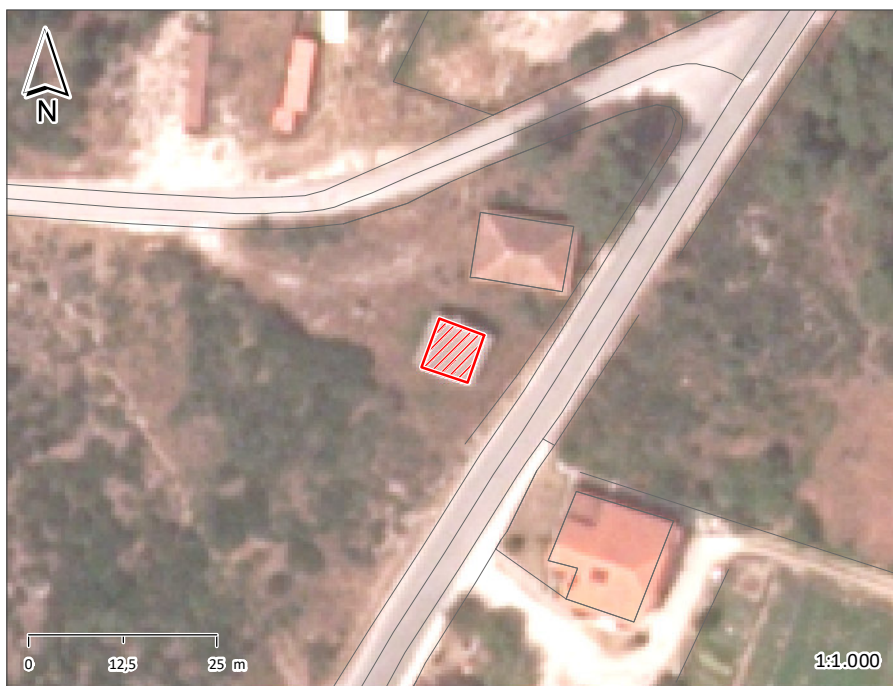

ÉPOCA DE CONSTRUÇÃO	1951-1990	ESTADO DE CONSERVAÇÃO	BOM
VALOR ARQUITETÓNICO	SEM QUALIDADE	TIPOLOGIA DO EDIFICADO	ISOLADO
Nº PISOS (acima da cota de soleira)	1 PISO	Nº PISOS (abaixo da cota de soleira)	0 PISOS

ÁREAS DE IMPLANTAÇÃO (Valor aproximado)	43 m2	ÁREAS DE CONSTRUÇÃO (Valor aproximado)	43 m2
------------------------------------------------	-------	-----------------------------------------------	-------

CONSTRUÇÃO		MATERIAL	TIPO	COR
ESTRUTURA		BETÃO		
REVESTIMENTO FACHADA		REBOCO	AREADO	BRANCO
VÃOS EXTERIORES	PORTAS	MADEIRA	PINTADO	CASTANHO
	JANELAS			
	VARANDAS			
COBERTURA		TELHA CERÂMICA	2 ÁGUAS	BARRO
ALTERAÇÕES				
ELEMENTOS DISSONANTES				

USO DO EDIFICADO	CAVE			
	R/CHÃO	HABITACÃO		
	1º PISO			
	2º PISO			
	RESTANTES			

FORMA DE OCUPAÇÃO	PERMANENTE	REGIME DE PROPRIEDADE	DO PRÓPRIO	ENTIDADE PROPRIETÁRIA	PRIVADA
--------------------------	------------	------------------------------	------------	------------------------------	---------

OBSERVAÇÕES

IDENTIFICAÇÃO DO LOCAL:	ESTRADA MUNICIPAL (EM-582-1)	Nº POLÍCIA:	EDIFÍCIO Nº: 98
--------------------------------	------------------------------	--------------------	------------------------



ÉPOCA DE CONSTRUÇÃO	1900-1950	ESTADO DE CONSERVAÇÃO	MÉDIO
VALOR ARQUITETÓNICO	SEM QUALIDADE	TIPOLOGIA DO EDIFICADO	ISOLADO
Nº PISOS (acima da cota de soleira)	1 PISO	Nº PISOS (abaixo da cota de soleira)	0 PISOS

ÁREAS DE IMPLANTAÇÃO (Valor aproximado)	109 m2	ÁREAS DE CONSTRUÇÃO (Valor aproximado)	109 m2
------------------------------------------------	--------	-----------------------------------------------	--------

CONSTRUÇÃO		MATERIAL	TIPO	COR
ESTRUTURA		GRANITO	ALVENARIA	
REVESTIMENTO FACHADA		GRANITO	APARENTE	NATURAL
VÃOS EXTERIORES	PORTAS	MADEIRA	PINTADO	CASTANHO
	JANELAS			
	VARANDAS			
COBERTURA		TELHA CERÂMICA	4 ÁGUAS	BARRO
ALTERAÇÕES				
ELEMENTOS DISSONANTES				

USO DO EDIFICADO	CAVE			
	R/CHÃO	ARRUMOS/OUTROS	ESTACIONAMENTO	
	1º PISO			
	2º PISO			
	RESTANTES			

FORMA DE OCUPAÇÃO	N.A.	REGIME DE PROPRIEDADE	DO PRÓPRIO	ENTIDADE PROPRIETÁRIA	PRIVADA
--------------------------	------	------------------------------	------------	------------------------------	---------

OBSERVAÇÕES

IDENTIFICAÇÃO DO LOCAL:	ESTRADA MUNICIPAL (EM-582-1)	Nº POLÍCIA:	15	EDIFÍCIO Nº:	99
--------------------------------	------------------------------	--------------------	----	---------------------	----

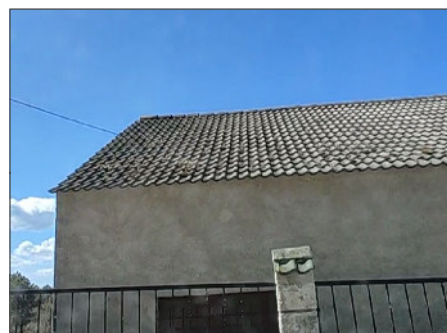

ÉPOCA DE CONSTRUÇÃO	1951-1990	ESTADO DE CONSERVAÇÃO	BOM
VALOR ARQUITETÓNICO	SEM QUALIDADE	TIPOLOGIA DO EDIFICADO	ISOLADO
Nº PISOS (acima da cota de soleira)	1 PISO	Nº PISOS (abaixo da cota de soleira)	0 PISOS

ÁREAS DE IMPLANTAÇÃO (Valor aproximado)	102 m2	ÁREAS DE CONSTRUÇÃO (Valor aproximado)	102 m2
------------------------------------------------	--------	-----------------------------------------------	--------

CONSTRUÇÃO	MATERIAL	TIPO	COR
ESTRUTURA	BETÃO		
REVESTIMENTO FACHADA	REBOCO	AREADO	POR PINTAR
VÃOS EXTERIORES	PORTAS	AÇO	PINTADO
	JANELAS	MADEIRA	PINTADO
	VARANDAS		
COBERTURA	TELHA DE BETÃO	2 ÁGUAS	PRETO
ALTERAÇÕES			
ELEMENTOS DISSONANTES			

USO DO EDIFICADO	CAVE			
	R/CHÃO	ARMAZÉM	ESTACIONAMENTO	
	1º PISO			
	2º PISO			
	RESTANTES			

FORMA DE OCUPAÇÃO	N.A.	REGIME DE PROPRIEDADE	DO PRÓPRIO	ENTIDADE PROPRIETÁRIA	PRIVADA
--------------------------	------	------------------------------	------------	------------------------------	---------

OBSERVAÇÕES

IDENTIFICAÇÃO DO LOCAL:	ESTRADA MUNICIPAL (EM-582-1)	Nº POLÍCIA:	11	EDIFÍCIO Nº:	100
--------------------------------	------------------------------	--------------------	----	---------------------	-----



ÉPOCA DE CONSTRUÇÃO	1951-1990	ESTADO DE CONSERVAÇÃO	EXCELENTE
VALOR ARQUITETÓNICO	SEM QUALIDADE	TIPOLOGIA DO EDIFICADO	ISOLADO
Nº PISOS (acima da cota de soleira)	2 PISOS	Nº PISOS (abaixo da cota de soleira)	1 PISO

ÁREAS DE IMPLANTAÇÃO (Valor aproximado)	90 m ²	ÁREAS DE CONSTRUÇÃO (Valor aproximado)	270 m ²
------------------------------------------------	-------------------	-----------------------------------------------	--------------------

CONSTRUÇÃO	MATERIAL	TIPO	COR
ESTRUTURA	BETÃO		
REVESTIMENTO FACHADA	CERÂMICO	AZULEJO	VÁRIAS
VÃOS EXTERIORES	PORTAS	MADEIRA	CASTANHO
	JANELAS	MADEIRA	CASTANHO
	VARANDAS	AÇO	PINTADO
COBERTURA	TELHA CERÂMICA	2 ÁGUAS	VERDE
ALTERAÇÕES			
ELEMENTOS DISSONANTES			

USO DO EDIFICADO	CAVE	ARRUMOS/OUTROS	ESTACIONAMENTO		
	R/CHÃO	HABITACÃO			
	1º PISO	HABITACÃO			
	2º PISO				
	RESTANTES				

FORMA DE OCUPAÇÃO	PERMANENTE	REGIME DE PROPRIEDADE	DO PRÓPRIO	ENTIDADE PROPRIETÁRIA	PRIVADA
--------------------------	------------	------------------------------	------------	------------------------------	---------

OBSERVAÇÕES

IDENTIFICAÇÃO DO LOCAL:	ESTRADA MUNICIPAL (EM-582-1)	Nº POLÍCIA:	EDIFÍCIO Nº: 101
--------------------------------	------------------------------	--------------------	-------------------------



ÉPOCA DE CONSTRUÇÃO	1951-1990	ESTADO DE CONSERVAÇÃO	BOM
VALOR ARQUITETÓNICO	SEM QUALIDADE	TIPOLOGIA DO EDIFICADO	ISOLADO
Nº PISOS (acima da cota de soleira)	3 PISOS	Nº PISOS (abaixo da cota de soleira)	0 PISOS

ÁREAS DE IMPLANTAÇÃO (Valor aproximado)	238 m2	ÁREAS DE CONSTRUÇÃO (Valor aproximado)	714 m2
------------------------------------------------	--------	-----------------------------------------------	--------

CONSTRUÇÃO		MATERIAL	TIPO	COR
ESTRUTURA		BETÃO		
REVESTIMENTO FACHADA		REBOCO	AREADO	BRANCO
VÃOS EXTERIORES	PORTAS			
	JANELAS			
	VARANDAS			
COBERTURA		TELHA CERÂMICA	2 ÁGUAS	
ALTERAÇÕES				
ELEMENTOS DISSONANTES				

USO DO EDIFICADO	CAVE			
	R/CHÃO	HABITACÃO		
	1º PISO	HABITACÃO		
	2º PISO	HABITACÃO		
	RESTANTES			

FORMA DE OCUPAÇÃO	PERMANENTE	REGIME DE PROPRIEDADE	DO PRÓPRIO	ENTIDADE PROPRIETÁRIA	PRIVADA
--------------------------	------------	------------------------------	------------	------------------------------	---------

OBSERVAÇÕES

IDENTIFICAÇÃO DO LOCAL:	ESTRADA MUNICIPAL (EM-582-1)	Nº POLÍCIA:	7	EDIFÍCIO Nº:	102
--------------------------------	------------------------------	--------------------	---	---------------------	-----

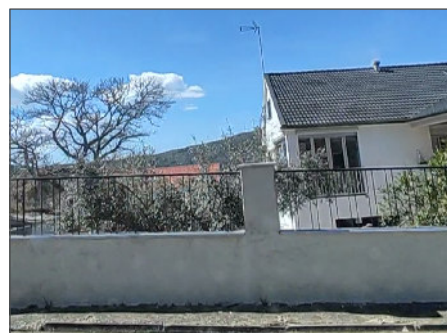
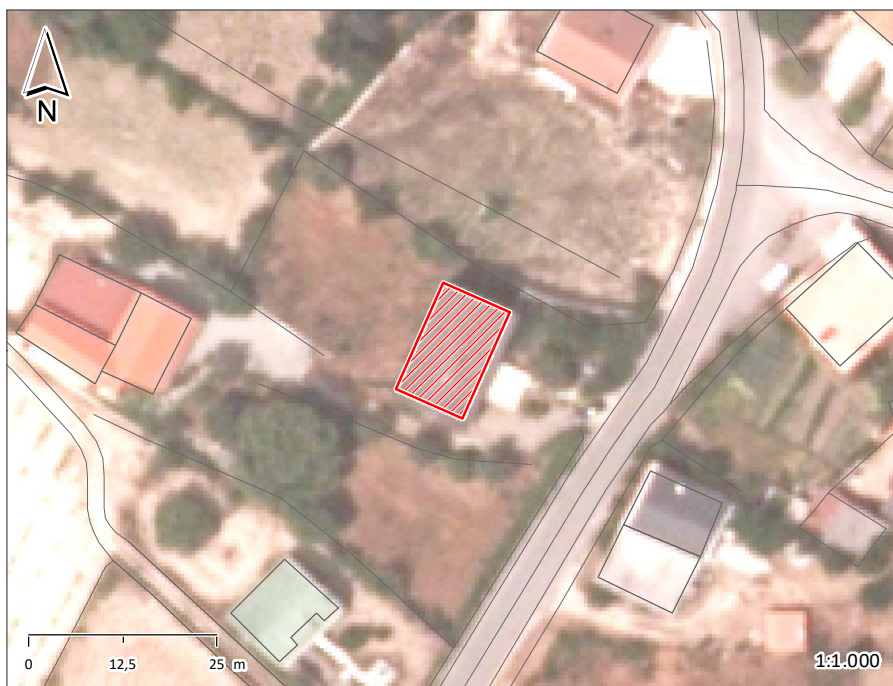

ÉPOCA DE CONSTRUÇÃO	POSTERIOR A 1990	ESTADO DE CONSERVAÇÃO	EXCELENTE
VALOR ARQUITETÓNICO	SEM QUALIDADE	TIPOLOGIA DO EDIFICADO	ISOLADO
Nº PISOS (acima da cota de soleira)	1 PISO	Nº PISOS (abaixo da cota de soleira)	1 PISO

ÁREAS DE IMPLANTAÇÃO (Valor aproximado)	148 m2	ÁREAS DE CONSTRUÇÃO (Valor aproximado)	296 m2
------------------------------------------------	--------	-----------------------------------------------	--------

CONSTRUÇÃO		MATERIAL	TIPO	COR
ESTRUTURA		BETÃO		
REVESTIMENTO FACHADA		REBOCO	AREADO	BRANCO
VÃOS EXTERIORES	PORTAS	ALUMÍNIO	LACADO	BRANCO
	JANELAS	ALUMÍNIO	LACADO	BRANCO
	VARANDAS			
COBERTURA		TELHA DE BETÃO	2 ÁGUAS	PRETO
ALTERAÇÕES				
ELEMENTOS DISSONANTES				

USO DO EDIFICADO	CAVE	ARRUMOS/OUTROS	ESTACIONAMENTO		
	R/CHÃO	HABITACÃO			
	1º PISO				
	2º PISO				
	RESTANTES				

FORMA DE OCUPAÇÃO	PERMANENTE	REGIME DE PROPRIEDADE	DO PRÓPRIO	ENTIDADE PROPRIETÁRIA	PRIVADA
--------------------------	------------	------------------------------	------------	------------------------------	---------

OBSERVAÇÕES

IDENTIFICAÇÃO DO LOCAL:	BAIRRO DA CRUZINHA	Nº POLÍCIA: 5	EDIFÍCIO Nº: 103
	RUA CENTRAL (EM-582-1)		

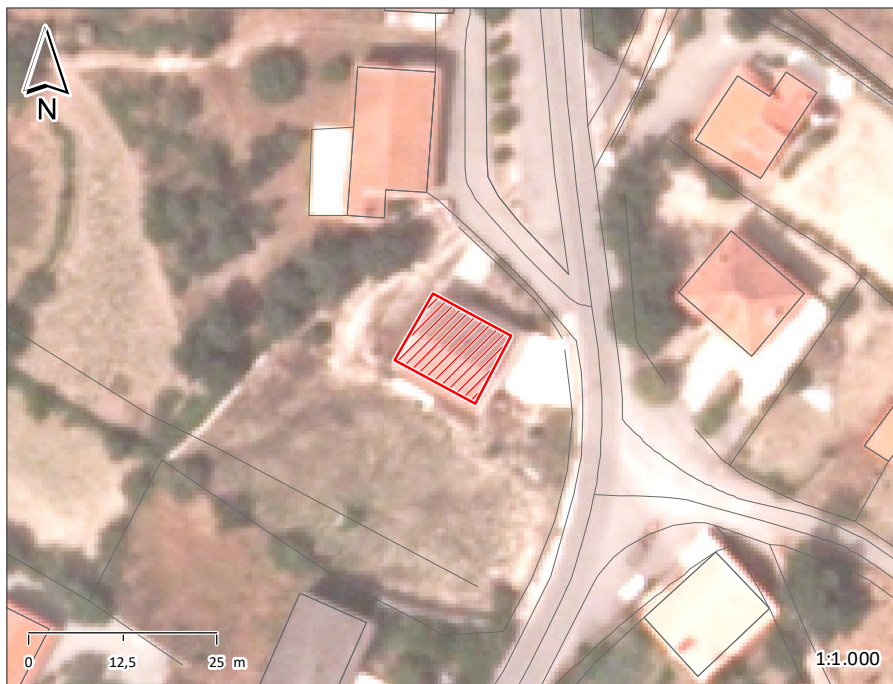

ÉPOCA DE CONSTRUÇÃO	1951-1990	ESTADO DE CONSERVAÇÃO	EXCELENTE
VALOR ARQUITETÓNICO	SEM QUALIDADE	TIPOLOGIA DO EDIFICADO	ISOLADO
Nº PISOS (acima da cota de soleira)	3 PISOS	Nº PISOS (abaixo da cota de soleira)	0 PISOS

ÁREAS DE IMPLANTAÇÃO (Valor aproximado)	122 m2	ÁREAS DE CONSTRUÇÃO (Valor aproximado)	366 m2
-----------------------------------------	--------	----------------------------------------	--------

CONSTRUÇÃO	MATERIAL		TIPO		COR	
ESTRUTURA	GRANITO	BETÃO ARMADO	ALVENARIA			
REVESTIMENTO FACHADA	REBOCO	GRANITO	AREADO	APARENTE	BRANCO	NATURAL
VÃOS EXTERIORES	PORTAS	ALUMÍNIO	ANODIZADO		NATURAL	
	JANELAS					
	VARANDAS	ALUMÍNIO	ANODIZADO		NATURAL	
COBERTURA	TELHA CERÂMICA		2 ÁGUAS		BARRO	
ALTERAÇÕES						
ELEMENTOS DISSONANTES						

USO DO EDIFICADO	CAVE				
	R/CHÃO	HABITACÃO	ESTACIONAMENTO		
	1º PISO	HABITACÃO			
	2º PISO	HABITACÃO			
	RESTANTES				

FORMA DE OCUPAÇÃO	PERMANENTE	REGIME DE PROPRIEDADE	DO PRÓPRIO	ENTIDADE PROPRIETÁRIA	PRIVADA
-------------------	------------	-----------------------	------------	-----------------------	---------

OBSERVAÇÕES

IDENTIFICAÇÃO DO LOCAL:	BAIRRO DA CRUZINHA	Nº POLÍCIA:	3	EDIFÍCIO Nº:	104
--------------------------------	---------------------------	--------------------	----------	---------------------	------------

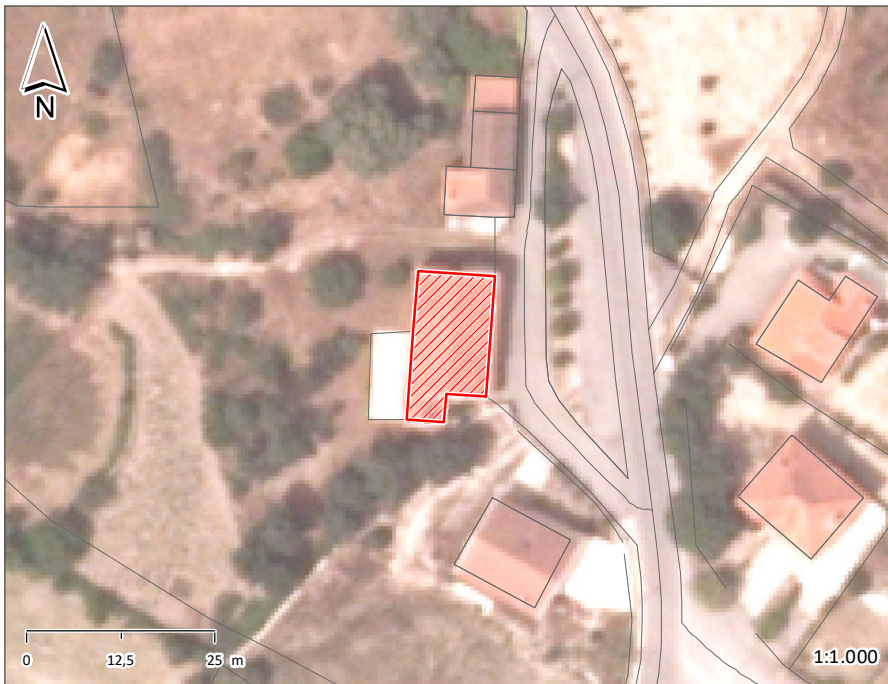

ÉPOCA DE CONSTRUÇÃO	1951-1990	ESTADO DE CONSERVAÇÃO	BOM
VALOR ARQUITETÓNICO	SEM QUALIDADE	TIPOLOGIA DO EDIFICADO	ISOLADO
Nº PISOS (acima da cota de soleira)	2 PISOS	Nº PISOS (abaixo da cota de soleira)	0 PISOS
ÁREAS DE IMPLANTAÇÃO (Valor aproximado)	184 m2	ÁREAS DE CONSTRUÇÃO (Valor aproximado)	368 m2

CONSTRUÇÃO		MATERIAL		TIPO		COR	
ESTRUTURA		GRANITO	BETÃO ARMADO	ALVENARIA			
REVESTIMENTO FACHADA		REBOCO	CERÂMICO	AREADO	AZULEJO	BRANCO	VÁRIAS
VÃOS EXTERIORES	PORTAS	ALUMÍNIO	AÇO	ANODIZADO	PINTADO	NATURAL	PRETO
	JANELAS	ALUMÍNIO		ANODIZADO		NATURAL	
	VARANDAS	AÇO		PINTADO		PRETO	
COBERTURA		TELHA CERÂMICA		2 ÁGUAS		BARRO	
ALTERAÇÕES							
ELEMENTOS DISSONANTES							

USO DO EDIFICADO	CAVE				
	R/CHÃO	ARRUMOS/OUTROS	ESTACIONAMENTO		
	1º PISO	HABITACÃO			
	2º PISO				
	RESTANTES				

FORMA DE OCUPAÇÃO	PERMANENTE	REGIME DE PROPRIEDADE	DO PRÓPRIO	ENTIDADE PROPRIETÁRIA	PRIVADA
--------------------------	------------	------------------------------	------------	------------------------------	---------

OBSERVAÇÕES

IDENTIFICAÇÃO DO LOCAL:	BAIRRO DA CRUZINHA	Nº POLÍCIA:	EDIFÍCIO Nº: 105
--------------------------------	---------------------------	--------------------	-------------------------

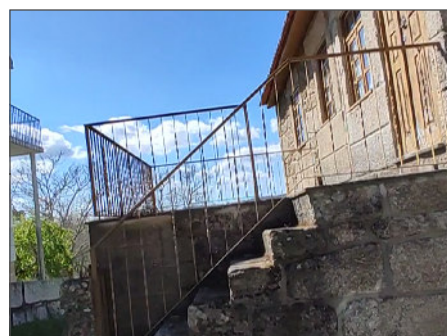

ÉPOCA DE CONSTRUÇÃO	1900-1950	ESTADO DE CONSERVAÇÃO	MÉDIO
VALOR ARQUITETÓNICO	SEM QUALIDADE	TIPOLOGIA DO EDIFICADO	ISOLADO
Nº PISOS (acima da cota de soleira)	2 PISOS	Nº PISOS (abaixo da cota de soleira)	0 PISOS

ÁREAS DE IMPLANTAÇÃO (Valor aproximado)	132 m ²	ÁREAS DE CONSTRUÇÃO (Valor aproximado)	264 m ²
------------------------------------------------	--------------------	-----------------------------------------------	--------------------

CONSTRUÇÃO		MATERIAL		TIPO		COR	
ESTRUTURA		GRANITO		ALVENARIA			
REVESTIMENTO FACHADA		GRANITO		APARENTE		NATURAL	
VÃOS EXTERIORES	PORTAS	MADEIRA		PINTADO		CASTANHO	
	JANELAS	MADEIRA		PINTADO		CASTANHO	
	VARANDAS	AÇO		PINTADO		CASTANHO	
COBERTURA		TELHA CERÂMICA	TELHA CERÂMICA	3 ÁGUAS	INCLINADA	BARRO	BARRO
ALTERAÇÕES							
ELEMENTOS DISSONANTES							

USO DO EDIFICADO	CAVE				
	R/CHÃO	ARRUMOS/OUTROS	ESTACIONAMENTO		
	1º PISO	HABITACÃO			
	2º PISO				
	RESTANTES				

FORMA DE OCUPAÇÃO	PERMANENTE	REGIME DE PROPRIEDADE	DO PRÓPRIO	ENTIDADE PROPRIETÁRIA	PRIVADA
--------------------------	------------	------------------------------	------------	------------------------------	---------

OBSERVAÇÕES

IDENTIFICAÇÃO DO LOCAL:	RUA CENTRAL (EM-582-1)	Nº POLÍCIA:	29	EDIFÍCIO Nº:	106
--------------------------------	------------------------	--------------------	----	---------------------	-----



ÉPOCA DE CONSTRUÇÃO	1951-1990	ESTADO DE CONSERVAÇÃO	EXCELENTE
VALOR ARQUITETÓNICO	SEM QUALIDADE	TIPOLOGIA DO EDIFICADO	AGRUPADO
Nº PISOS (acima da cota de soleira)	1 PISO	Nº PISOS (abaixo da cota de soleira)	0 PISOS

ÁREAS DE IMPLANTAÇÃO	(Valor aproximado)	60 m2	ÁREAS DE CONSTRUÇÃO	(Valor aproximado)	60 m2
-----------------------------	--------------------	-------	----------------------------	--------------------	-------

CONSTRUÇÃO	MATERIAL	TIPO	COR
ESTRUTURA	BETÃO ARMADO		
REVESTIMENTO FACHADA	REBOCO	AREADO	AMARELO
VÃOS EXTERIORES	PORTAS	ALUMÍNIO	LACADO
	JANELAS	ALUMÍNIO	LACADO
	VARANDAS		
COBERTURA	TELHA CERÂMICA	2 ÁGUAS	BARRO
ALTERAÇÕES			
ELEMENTOS DISSONANTES	ANTENA PARABOLICA		

USO DO EDIFICADO	CAVE			
	R/CHÃO	HABITACÃO		
	1º PISO			
	2º PISO			
	RESTANTES			

FORMA DE OCUPAÇÃO	PERMANENTE	REGIME DE PROPRIEDADE	DO PRÓPRIO	ENTIDADE PROPRIETÁRIA	PRIVADA
--------------------------	------------	------------------------------	------------	------------------------------	---------

OBSERVAÇÕES

IDENTIFICAÇÃO DO LOCAL: RUA CENTRAL (EM-582-1)	Nº POLÍCIA: 27	EDIFÍCIO Nº: 107
-------------------------------------------------------	-----------------------	-------------------------

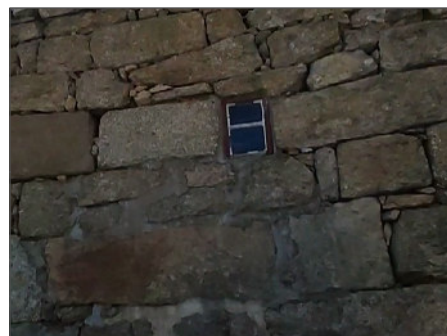

ÉPOCA DE CONSTRUÇÃO	1900-1950	ESTADO DE CONSERVAÇÃO	MÉDIO
VALOR ARQUITETÓNICO	SEM QUALIDADE	TIPOLOGIA DO EDIFICADO	AGRUPADO
Nº PISOS (acima da cota de soleira)	1 PISO	Nº PISOS (abaixo da cota de soleira)	0 PISOS
ÁREAS DE IMPLANTAÇÃO (Valor aproximado)	64 m ²	ÁREAS DE CONSTRUÇÃO (Valor aproximado)	64 m ²

CONSTRUÇÃO		MATERIAL	TIPO	COR
ESTRUTURA		GRANITO	ALVENARIA	
REVESTIMENTO FACHADA		GRANITO	APARENTE	NATURAL
VÃOS EXTERIORES	PORTAS	MADEIRA		CASTANHO
	JANELAS	MADEIRA		CASTANHO
	VARANDAS			
COBERTURA		TELHA CERÂMICA	2 ÁGUAS	BARRO
ALTERAÇÕES				
ELEMENTOS DISSONANTES				

USO DO EDIFICADO	CAVE			
	R/CHÃO	HABITACÃO		
	1º PISO			
	2º PISO			
	RESTANTES			

FORMA DE OCUPAÇÃO	PERMANENTE	REGIME DE PROPRIEDADE	DO PRÓPRIO	ENTIDADE PROPRIETÁRIA	PRIVADA
--------------------------	------------	------------------------------	------------	------------------------------	---------

OBSERVAÇÕES

IDENTIFICAÇÃO DO LOCAL:	RUA DOS FERREIROS	Nº POLÍCIA:	25	EDIFÍCIO Nº:	108
			2		

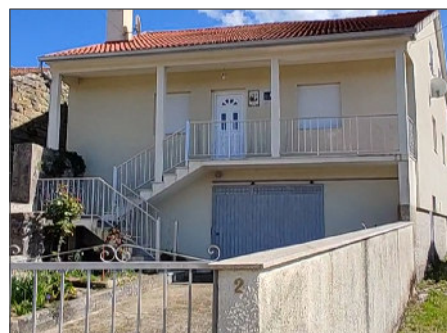
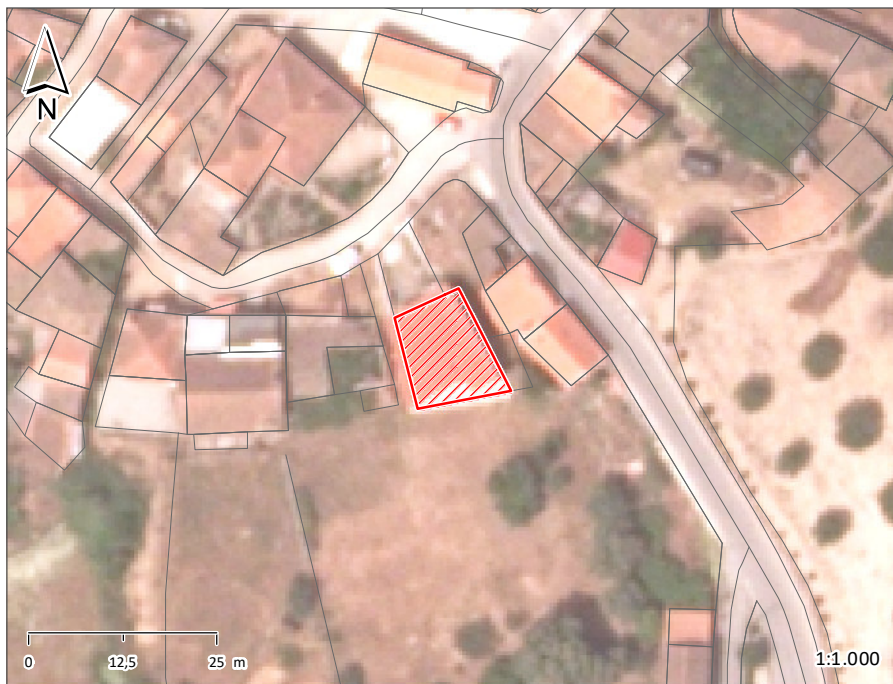

ÉPOCA DE CONSTRUÇÃO	POSTERIOR A 1990	ESTADO DE CONSERVAÇÃO	EXCELENTE
VALOR ARQUITETÓNICO	SEM QUALIDADE	TIPOLOGIA DO EDIFICADO	ISOLADO
Nº PISOS (acima da cota de soleira)	3 PISOS	Nº PISOS (abaixo da cota de soleira)	0 PISOS

ÁREAS DE IMPLANTAÇÃO (Valor aproximado)	152 m2	ÁREAS DE CONSTRUÇÃO (Valor aproximado)	456 m2
------------------------------------------------	--------	-----------------------------------------------	--------

CONSTRUÇÃO	MATERIAL	TIPO	COR
ESTRUTURA	GRANITO BETÃO	ALVENARIA	
REVESTIMENTO FACHADA	REBOCO	AREADO	BEGE
VÃOS EXTERIORES	PORTAS	ALUMÍNIO	LACADO
	JANELAS		
	VARANDAS	AÇO	PINTADO
COBERTURA	TELHA CERÂMICA	2 ÁGUAS	BARRO
ALTERAÇÕES			
ELEMENTOS DISSONANTES	ANTENA PARABOLICA		

USO DO EDIFICADO	CAVE			
	R/CHÃO	ARRUMOS/OUTROS	ESTACIONAMENTO	
	1º PISO	HABITACÃO		
	2º PISO	HABITACÃO		
	RESTANTES			

FORMA DE OCUPAÇÃO	PERMANENTE	REGIME DE PROPRIEDADE	DO PRÓPRIO	ENTIDADE PROPRIETÁRIA	PRIVADA
--------------------------	------------	------------------------------	------------	------------------------------	---------

OBSERVAÇÕES

IDENTIFICAÇÃO DO LOCAL:	RUA DOS FERREIROS	Nº POLÍCIA: 1	EDIFÍCIO Nº: 109
	RUA DE SÃO JOÃO		

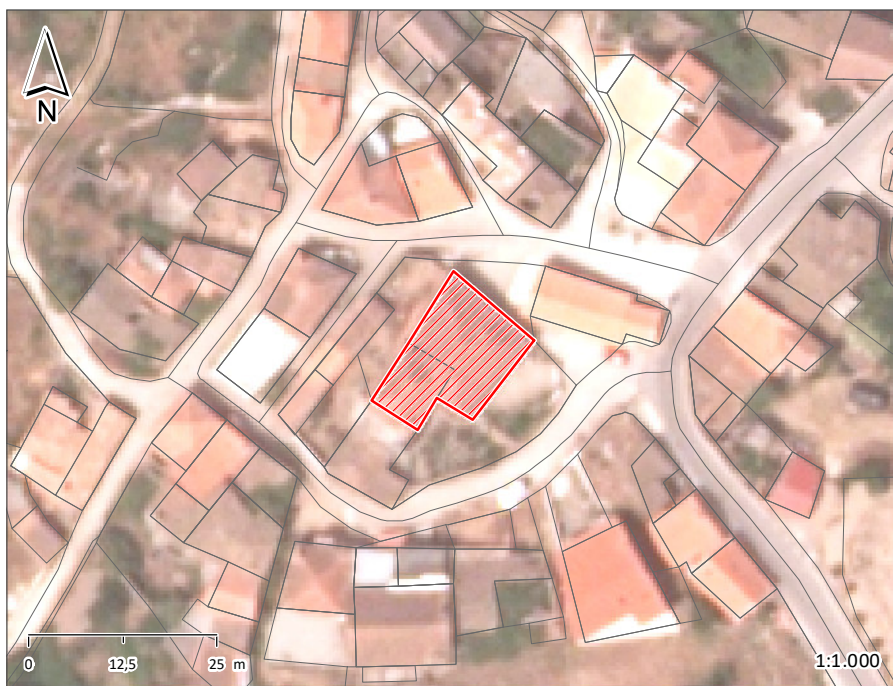

ÉPOCA DE CONSTRUÇÃO	1900-1950	ESTADO DE CONSERVAÇÃO	MÉDIO
VALOR ARQUITETÓNICO	SEM QUALIDADE	TIPOLOGIA DO EDIFICADO	AGRUPADO
Nº PISOS (acima da cota de soleira)	2 PISOS	Nº PISOS (abaixo da cota de soleira)	0 PISOS

ÁREAS DE IMPLANTAÇÃO (Valor aproximado)	227 m2	ÁREAS DE CONSTRUÇÃO (Valor aproximado)	454 m2
------------------------------------------------	--------	-----------------------------------------------	--------

CONSTRUÇÃO	MATERIAL		TIPO		COR		
ESTRUTURA	GRANITO		ALVENARIA				
REVESTIMENTO FACHADA	GRANITO	REBOCO	APARENTE	AREADO	NATURAL	BRANCO	
VÃOS EXTERIORES	PORTAS	ALUMÍNIO	MADEIRA	ANODIZADO	PINTADO	NATURAL	CASTANHO
	JANELAS	ALUMÍNIO		ANODIZADO		NATURAL	
	VARANDAS	AÇO					
COBERTURA	TELHA CERÂMICA		4 ÁGUAS		BARRO		
ALTERAÇÕES							
ELEMENTOS DISSONANTES	PERSIANAS E PORTAS E JANELAS EM ALUMÍNIO ANODIZADO.						

USO DO EDIFICADO	CAVE				
	R/CHÃO	HABITACÃO	ARRUMOS/OUTROS		
	1º PISO	HABITACÃO			
	2º PISO				
	RESTANTES				

FORMA DE OCUPAÇÃO	PERMANENTE	REGIME DE PROPRIEDADE	DO PRÓPRIO	ENTIDADE PROPRIETÁRIA	PRIVADA
--------------------------	------------	------------------------------	------------	------------------------------	---------

OBSERVAÇÕES

IDENTIFICAÇÃO DO LOCAL:	RUA DE SÃO JOÃO	Nº POLÍCIA:	EDIFÍCIO Nº: 110
	RUA CENTRAL (EM-582-1)		

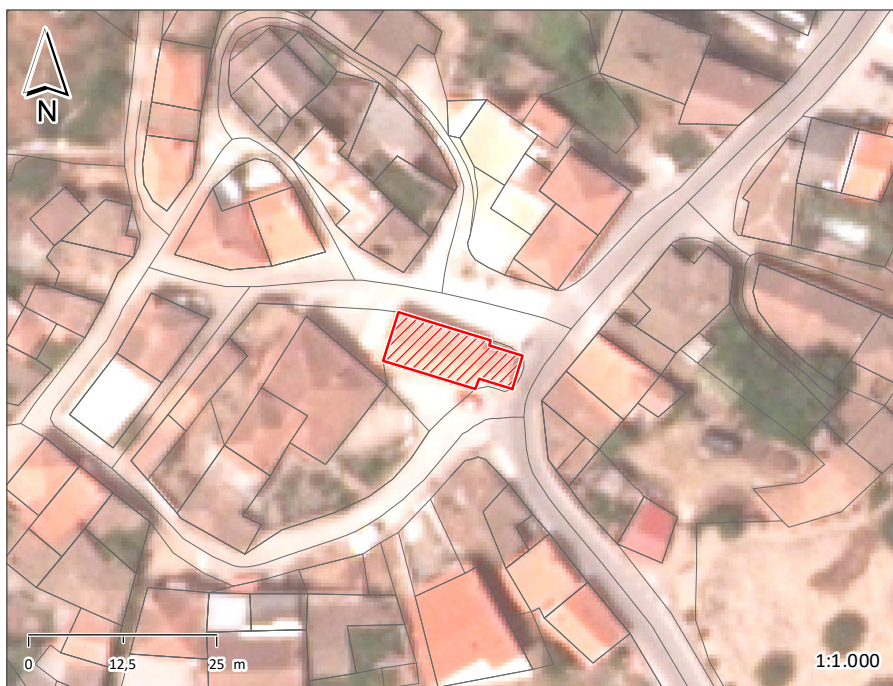

ÉPOCA DE CONSTRUÇÃO	ANTERIOR A 1900	ESTADO DE CONSERVAÇÃO	BOM
VALOR ARQUITETÓNICO	COM QUALIDADE	TIPOLOGIA DO EDIFICADO	ISOLADO
Nº PISOS (acima da cota de soleira)	1 PISO	Nº PISOS (abaixo da cota de soleira)	0 PISOS

ÁREAS DE IMPLANTAÇÃO (Valor aproximado)	109 m2	ÁREAS DE CONSTRUÇÃO (Valor aproximado)	109 m2
------------------------------------------------	--------	-----------------------------------------------	--------

CONSTRUÇÃO	MATERIAL	TIPO	COR
ESTRUTURA	GRANITO	ALVENARIA	
REVESTIMENTO FACHADA	GRANITO	APARENTE	NATURAL
VÃOS EXTERIORES	PORTAS	MADEIRA	PINTADO
	JANELAS		
	VARANDAS		
COBERTURA	TELHA CERÂMICA	2 ÁGUAS	BARRO
ALTERAÇÕES			
ELEMENTOS DISSONANTES			

USO DO EDIFICADO	CAVE			
	R/CHÃO	EQUIPAMENTO		
	1º PISO			
	2º PISO			
	RESTANTES			

FORMA DE OCUPAÇÃO	N.A.	REGIME DE PROPRIEDADE	DO PRÓPRIO	ENTIDADE PROPRIETÁRIA	OUTRAS INSTITUIÇÕES
--------------------------	------	------------------------------	------------	------------------------------	---------------------

OBSERVAÇÕES
CAPELA DE SÃO JOÃO

IDENTIFICAÇÃO DO LOCAL:	RUA DE SÃO JOÃO	Nº POLÍCIA:	EDIFÍCIO Nº: 111
--------------------------------	-----------------	--------------------	-------------------------

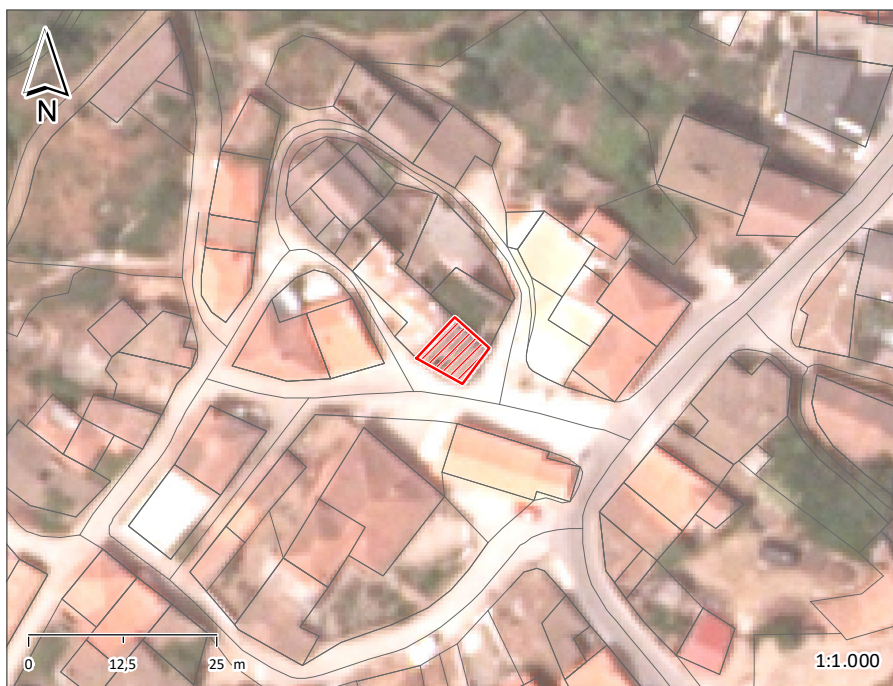

ÉPOCA DE CONSTRUÇÃO	1900-1950	ESTADO DE CONSERVAÇÃO	MAU
VALOR ARQUITETÓNICO	SEM QUALIDADE	TIPOLOGIA DO EDIFICADO	AGRUPADO
Nº PISOS (acima da cota de soleira)	2 PISOS	Nº PISOS (abaixo da cota de soleira)	0 PISOS

ÁREAS DE IMPLANTAÇÃO (Valor aproximado)	43 m2	ÁREAS DE CONSTRUÇÃO (Valor aproximado)	86 m2
------------------------------------------------	-------	-----------------------------------------------	-------

CONSTRUÇÃO		MATERIAL	TIPO	COR
ESTRUTURA		GRANITO	ALVENARIA	
REVESTIMENTO FACHADA		GRANITO	APARENTE	NATURAL
VÃOS EXTERIORES	PORTAS	MADEIRA		CASTANHO
	JANELAS	MADEIRA		CASTANHO
	VARANDAS	ALVENARIA		NATURAL
COBERTURA		TELHA CERÂMICA	4 ÁGUAS	BARRO
ALTERAÇÕES				
ELEMENTOS DISSONANTES				

USO DO EDIFICADO	CAVE			
	R/CHÃO	ARRUMOS/OUTROS		
	1º PISO	HABITACÃO		
	2º PISO			
	RESTANTES			

FORMA DE OCUPAÇÃO	DEVOLUTO	REGIME DE PROPRIEDADE	DO PRÓPRIO	ENTIDADE PROPRIETÁRIA	PRIVADA
--------------------------	----------	------------------------------	------------	------------------------------	---------

OBSERVAÇÕES

IDENTIFICAÇÃO DO LOCAL:	RUA DE SÃO JOÃO	Nº POLÍCIA:	1	EDIFÍCIO Nº:	112
--------------------------------	-----------------	--------------------	---	---------------------	-----



ÉPOCA DE CONSTRUÇÃO	1951-1990	ESTADO DE CONSERVAÇÃO	EXCELENTE
VALOR ARQUITETÓNICO	SEM QUALIDADE	TIPOLOGIA DO EDIFICADO	AGRUPADO
Nº PISOS (acima da cota de soleira)	2 PISOS	Nº PISOS (abaixo da cota de soleira)	0 PISOS

ÁREAS DE IMPLANTAÇÃO (Valor aproximado)	114 m2	ÁREAS DE CONSTRUÇÃO (Valor aproximado)	228 m2
------------------------------------------------	--------	-----------------------------------------------	--------

CONSTRUÇÃO	MATERIAL	TIPO	COR	
ESTRUTURA	BETÃO			
REVESTIMENTO FACHADA	REBOCO	AREADO	OCRE	
VÃOS EXTERIORES	PORTAS	PVC	LACADO	CASTANHO
	JANELAS	PVC	LACADO	CASTANHO
	VARANDAS	AÇO	PINTADO	OCRE
COBERTURA	TELHA CERÂMICA	3 ÁGUAS	BARRO	
ALTERAÇÕES				
ELEMENTOS DISSONANTES				

USO DO EDIFICADO	CAVE			
	R/CHÃO	ESTACIONAMENTO		
	1º PISO	HABITACÃO		
	2º PISO			
	RESTANTES			

FORMA DE OCUPAÇÃO	PERMANENTE	REGIME DE PROPRIEDADE	DO PRÓPRIO	ENTIDADE PROPRIETÁRIA	PRIVADA
--------------------------	------------	------------------------------	------------	------------------------------	---------

OBSERVAÇÕES
EDIFÍCIO RECENTEMENTE REABILITADO.

IDENTIFICAÇÃO DO LOCAL: RUA CENTRAL (EM-582-1)	Nº POLÍCIA: 21	EDIFÍCIO Nº: 113
-------------------------------------------------------	-----------------------	-------------------------

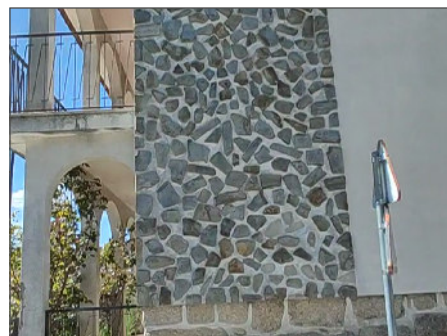
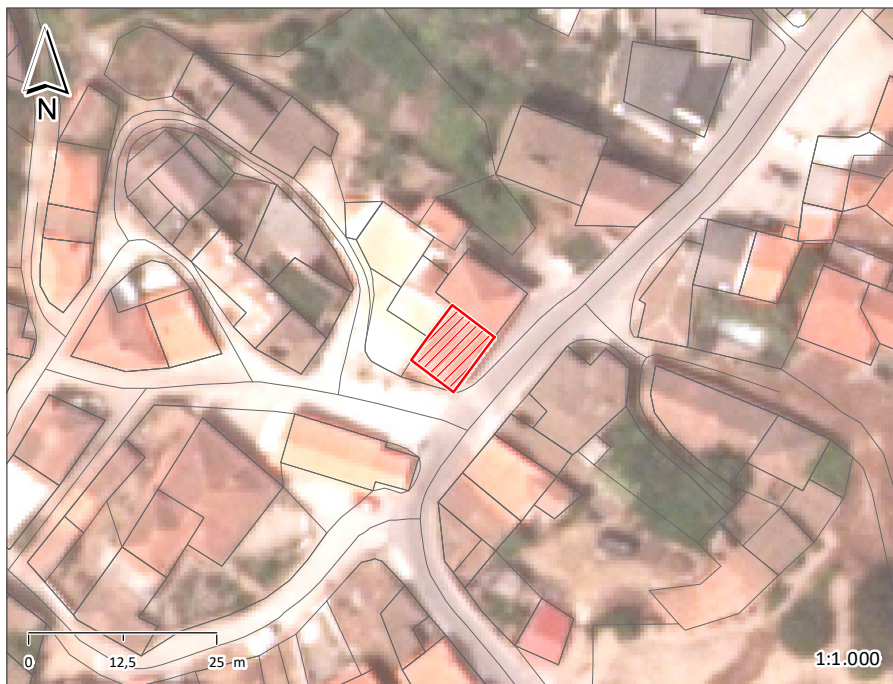

ÉPOCA DE CONSTRUÇÃO	1951-1990	ESTADO DE CONSERVAÇÃO	BOM
VALOR ARQUITETÓNICO	SEM QUALIDADE	TIPOLOGIA DO EDIFICADO	AGRUPADO
Nº PISOS (acima da cota de soleira)	2 PISOS	Nº PISOS (abaixo da cota de soleira)	0 PISOS

ÁREAS DE IMPLANTAÇÃO (Valor aproximado)	65 m2	ÁREAS DE CONSTRUÇÃO (Valor aproximado)	130 m2
------------------------------------------------	-------	-----------------------------------------------	--------

CONSTRUÇÃO		MATERIAL	TIPO	COR
ESTRUTURA		GRANITO BETÃO	ALVENARIA	
REVESTIMENTO FACHADA		REBOCO	AREADO	BRANCO
VÃOS EXTERIORES	PORTAS	MADEIRA		CASTANHO
	JANELAS	MADEIRA		CASTANHO
	VARANDAS	AÇO	PINTADO	PRETO
COBERTURA		TELHA CERÂMICA	2 ÁGUAS	BARRO
ALTERAÇÕES				
ELEMENTOS DISSONANTES				

USO DO EDIFICADO	CAVE			
	R/CHÃO	HABITACÃO		
	1º PISO	HABITACÃO		
	2º PISO			
	RESTANTES			

FORMA DE OCUPAÇÃO	PERMANENTE	REGIME DE PROPRIEDADE	DO PRÓPRIO	ENTIDADE PROPRIETÁRIA	PRIVADA
--------------------------	------------	------------------------------	------------	------------------------------	---------

OBSERVAÇÕES

IDENTIFICAÇÃO DO LOCAL:	RUA CENTRAL (EM-582-1)	Nº POLÍCIA:	EDIFÍCIO Nº: 114
--------------------------------	------------------------	--------------------	-------------------------

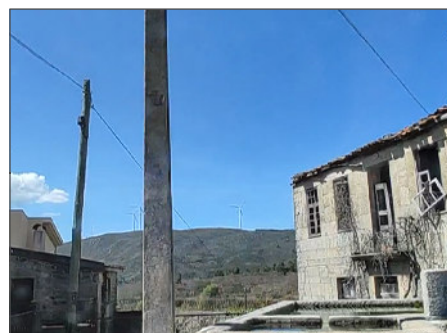

ÉPOCA DE CONSTRUÇÃO	1900-1950	ESTADO DE CONSERVAÇÃO	MAU
VALOR ARQUITETÓNICO	SEM QUALIDADE	TIPOLOGIA DO EDIFICADO	AGRUPADO
Nº PISOS (acima da cota de soleira)	2 PISOS	Nº PISOS (abaixo da cota de soleira)	0 PISOS

ÁREAS DE IMPLANTAÇÃO (Valor aproximado)	121 m2	ÁREAS DE CONSTRUÇÃO (Valor aproximado)	242 m2
------------------------------------------------	--------	-----------------------------------------------	--------

CONSTRUÇÃO		MATERIAL	TIPO	COR
ESTRUTURA		GRANITO	ALVENARIA	
REVESTIMENTO FACHADA		GRANITO	APARENTE	NATURAL
VÃOS EXTERIORES	PORTAS	MADEIRA		CASTANHO
	JANELAS	MADEIRA		CASTANHO
	VARANDAS			
COBERTURA		TELHA CERÂMICA	4 ÁGUAS	BARRO
ALTERAÇÕES				
ELEMENTOS DISSONANTES				

USO DO EDIFICADO	CAVE			
	R/CHÃO	HABITACÃO	ARRUMOS/OUTROS	
	1º PISO	HABITACÃO		
	2º PISO			
	RESTANTES			

FORMA DE OCUPAÇÃO	DEVOLUTO	REGIME DE PROPRIEDADE	DO PRÓPRIO	ENTIDADE PROPRIETÁRIA	PRIVADA
--------------------------	----------	------------------------------	------------	------------------------------	---------

OBSERVAÇÕES
EDIFÍCIO EM RUÍNA

IDENTIFICAÇÃO DO LOCAL:	RUA CENTRAL (EM-582-1)	Nº POLÍCIA:	17	EDIFÍCIO Nº:	115
--------------------------------	------------------------	--------------------	----	---------------------	-----



ÉPOCA DE CONSTRUÇÃO	1951-1990	ESTADO DE CONSERVAÇÃO	BOM
VALOR ARQUITETÓNICO	SEM QUALIDADE	TIPOLOGIA DO EDIFICADO	AGRUPADO
Nº PISOS (acima da cota de soleira)	2 PISOS	Nº PISOS (abaixo da cota de soleira)	1 PISO

ÁREAS DE IMPLANTAÇÃO (Valor aproximado)	82 m2	ÁREAS DE CONSTRUÇÃO (Valor aproximado)	246 m2
------------------------------------------------	-------	-----------------------------------------------	--------

CONSTRUÇÃO	MATERIAL	TIPO	COR
ESTRUTURA	GRANITO BETÃO	ALVENARIA	
REVESTIMENTO FACHADA	REBOCO	AREADO	CINZA
VÃOS EXTERIORES	PORTAS	ALUMÍNIO	ANODIZADO
	JANELAS	ALUMÍNIO	ANODIZADO
	VARANDAS	AÇO	PINTADO
COBERTURA	TELHA CERÂMICA	2 ÁGUAS	BORDEAUX
ALTERAÇÕES			BARRO
ELEMENTOS DISSONANTES			

USO DO EDIFICADO	CAVE	ESTACIONAMENTO	ARRUMOS/OUTROS		
	R/CHÃO	HABITACÃO			
	1º PISO	HABITACÃO			
	2º PISO				
	RESTANTES				

FORMA DE OCUPAÇÃO	PERMANENTE	REGIME DE PROPRIEDADE	DO PRÓPRIO	ENTIDADE PROPRIETÁRIA	PRIVADA
--------------------------	------------	------------------------------	------------	------------------------------	---------

OBSERVAÇÕES

IDENTIFICAÇÃO DO LOCAL:	ESTRADA MUNICIPAL (EM-582-1)	Nº POLÍCIA:	EDIFÍCIO Nº: 116
--------------------------------	------------------------------	--------------------	-------------------------

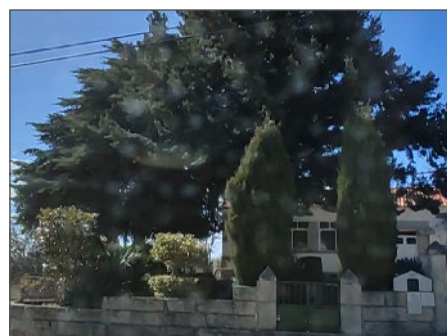

ÉPOCA DE CONSTRUÇÃO	1951-1990	ESTADO DE CONSERVAÇÃO	EXCELENTE
VALOR ARQUITETÓNICO	COM QUALIDADE	TIPOLOGIA DO EDIFICADO	ISOLADO
Nº PISOS (acima da cota de soleira)	1 PISO	Nº PISOS (abaixo da cota de soleira)	0 PISOS

ÁREAS DE IMPLANTAÇÃO (Valor aproximado)	150 m2	ÁREAS DE CONSTRUÇÃO (Valor aproximado)	150 m2
------------------------------------------------	--------	-----------------------------------------------	--------

CONSTRUÇÃO	MATERIAL	TIPO	COR
ESTRUTURA	GRANITO	ALVENARIA	
REVESTIMENTO FACHADA	GRANITO REBOCO	APARENTE AREADO	NATURAL BRANCO
VÃOS EXTERIORES	PORTAS	MADEIRA	PINTADO BRANCO
	JANELAS	ALUMÍNIO	LACADO BRANCO
	VARANDAS		
COBERTURA	TELHA CERÂMICA	2 ÁGUAS	BARRO
ALTERAÇÕES			
ELEMENTOS DISSONANTES			

USO DO EDIFICADO	CAVE			
	R/CHÃO	EQUIPAMENTO		
	1º PISO			
	2º PISO			
	RESTANTES			

FORMA DE OCUPAÇÃO	N.A.	REGIME DE PROPRIEDADE	DO PRÓPRIO	ENTIDADE PROPRIETÁRIA	PRIVADA
--------------------------	------	------------------------------	------------	------------------------------	---------

OBSERVAÇÕES
 ASSOCIAÇÃO RECREATIVA E CULTURAL COLARNI - COLETIVIDADE DE CARÁTER ASSOCIATIVO.
 ANTIGA ESCOLA PRIMÁRIA

IDENTIFICAÇÃO DO LOCAL:	ESTRADA MUNICIPAL (EM-582-1)	Nº POLÍCIA:	85	EDIFÍCIO Nº:	117
--------------------------------	------------------------------	--------------------	----	---------------------	-----

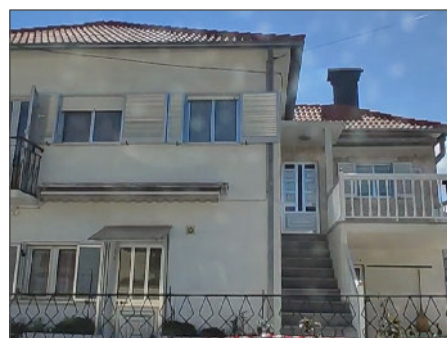
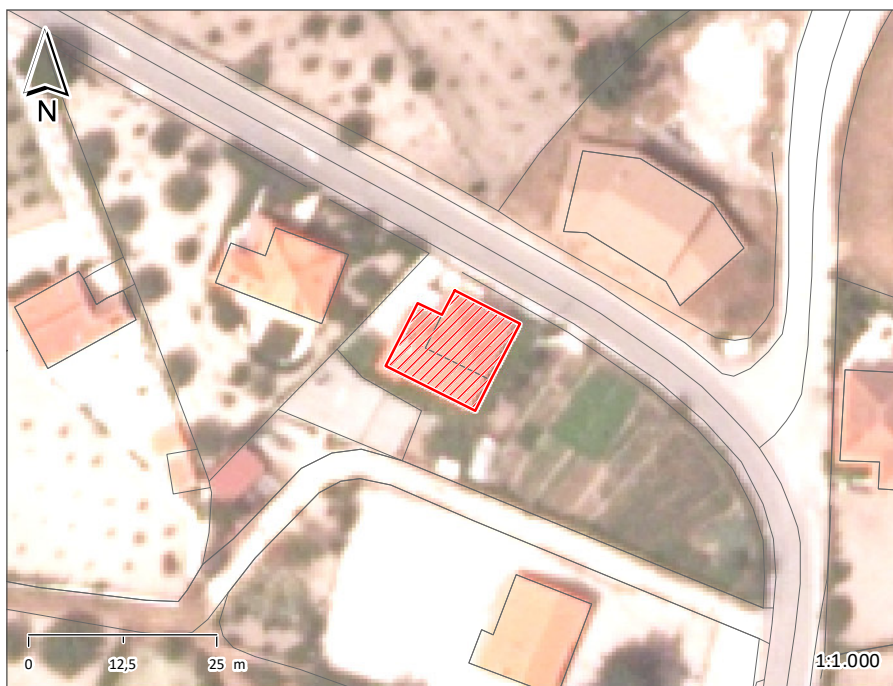

ÉPOCA DE CONSTRUÇÃO	1951-1990	ESTADO DE CONSERVAÇÃO	EXCELENTE
VALOR ARQUITETÓNICO	SEM QUALIDADE	TIPOLOGIA DO EDIFICADO	ISOLADO
Nº PISOS (acima da cota de soleira)	2 PISOS	Nº PISOS (abaixo da cota de soleira)	0 PISOS

ÁREAS DE IMPLANTAÇÃO (Valor aproximado)	159 m2	ÁREAS DE CONSTRUÇÃO (Valor aproximado)	318 m2
------------------------------------------------	--------	-----------------------------------------------	--------

CONSTRUÇÃO	MATERIAL	TIPO	COR
ESTRUTURA	BETÃO		
REVESTIMENTO FACHADA	REBOCO CERÂMICO	AREADO AZULEJO	BEGE VÁRIAS
VÃOS EXTERIORES	PORTAS	ALUMÍNIO ANODIZADO	NATURAL
	JANELAS	ALUMÍNIO ANODIZADO	NATURAL
	VARANDAS	ALUMÍNIO ANODIZADO	NATURAL
COBERTURA	TELHA CERÂMICA	6 ÁGUAS	BARRO
ALTERAÇÕES			
ELEMENTOS DISSONANTES			

USO DO EDIFICADO	CAVE		
	R/CHÃO	HABITACÃO	ESTACIONAMENTO
	1º PISO	HABITACÃO	
	2º PISO		
	RESTANTES		

FORMA DE OCUPAÇÃO	PERMANENTE	REGIME DE PROPRIEDADE	DO PRÓPRIO	ENTIDADE PROPRIETÁRIA	PRIVADA
--------------------------	------------	------------------------------	------------	------------------------------	---------

OBSERVAÇÕES

IDENTIFICAÇÃO DO LOCAL:	ESTRADA MUNICIPAL (EM-582-1)	Nº POLÍCIA:	83	EDIFÍCIO Nº:	118
--------------------------------	------------------------------	--------------------	----	---------------------	-----



ÉPOCA DE CONSTRUÇÃO	1951-1990	ESTADO DE CONSERVAÇÃO	EXCELENTE
VALOR ARQUITETÓNICO	SEM QUALIDADE	TIPOLOGIA DO EDIFICADO	ISOLADO
Nº PISOS (acima da cota de soleira)	3 PISOS	Nº PISOS (abaixo da cota de soleira)	0 PISOS

ÁREAS DE IMPLANTAÇÃO (Valor aproximado)	127 m2	ÁREAS DE CONSTRUÇÃO (Valor aproximado)	381 m2
------------------------------------------------	--------	-----------------------------------------------	--------

CONSTRUÇÃO	MATERIAL		TIPO		COR	
ESTRUTURA	GRANITO	BETÃO	ALVENARIA			
REVESTIMENTO FACHADA	REBOCO	GRANITO	AREADO	APARENTE	SALMÃO	NATURAL
VÃOS EXTERIORES	PORTAS	ALUMÍNIO	ANODIZADO		NATURAL	
	JANELAS	ALUMÍNIO	ANODIZADO		NATURAL	
	VARANDAS	AÇO	PINTADO		PRETO	
COBERTURA	TELHA CERÂMICA		6 ÁGUAS		BARRO	
ALTERAÇÕES						
ELEMENTOS DISSONANTES						

USO DO EDIFICADO	CAVE				
	R/CHÃO	HABITACÃO	ESTACIONAMENTO		
	1º PISO	HABITACÃO			
	2º PISO	HABITACÃO			
	RESTANTES				

FORMA DE OCUPAÇÃO	PERMANENTE	REGIME DE PROPRIEDADE	DO PRÓPRIO	ENTIDADE PROPRIETÁRIA	PRIVADA
--------------------------	------------	------------------------------	------------	------------------------------	---------

OBSERVAÇÕES

IDENTIFICAÇÃO DO LOCAL:	ESTRADA MUNICIPAL (EM-582-1)	Nº POLÍCIA:	81	EDIFÍCIO Nº:	119
--------------------------------	------------------------------	--------------------	----	---------------------	-----



ÉPOCA DE CONSTRUÇÃO	1951-1990	ESTADO DE CONSERVAÇÃO	BOM
VALOR ARQUITETÓNICO	SEM QUALIDADE	TIPOLOGIA DO EDIFICADO	ISOLADO
Nº PISOS (acima da cota de soleira)	2 PISOS	Nº PISOS (abaixo da cota de soleira)	0 PISOS

ÁREAS DE IMPLANTAÇÃO (Valor aproximado)	108 m2	ÁREAS DE CONSTRUÇÃO (Valor aproximado)	216 m2
------------------------------------------------	--------	-----------------------------------------------	--------

CONSTRUÇÃO		MATERIAL		TIPO		COR	
ESTRUTURA		BETÃO ARMADO	GRANITO	ALVENARIA			
REVESTIMENTO FACHADA		REBOCO	GRANITO	AREADO	APARENTE	BRANCO	NATURAL
VÃOS EXTERIORES	PORTAS						
	JANELAS						
	VARANDAS						
COBERTURA		TELHA CERÂMICA		2 ÁGUAS		BARRO	
ALTERAÇÕES							
ELEMENTOS DISSONANTES							

USO DO EDIFICADO	CAVE				
	R/CHÃO	HABITACÃO			
	1º PISO	HABITACÃO			
	2º PISO				
	RESTANTES				

FORMA DE OCUPAÇÃO	PERMANENTE	REGIME DE PROPRIEDADE	DO PRÓPRIO	ENTIDADE PROPRIETÁRIA	PRIVADA
--------------------------	------------	------------------------------	------------	------------------------------	---------

OBSERVAÇÕES

IDENTIFICAÇÃO DO LOCAL:	ESTRADA MUNICIPAL (EM-582-1)	Nº POLÍCIA:	EDIFÍCIO Nº: 120
--------------------------------	------------------------------	--------------------	-------------------------

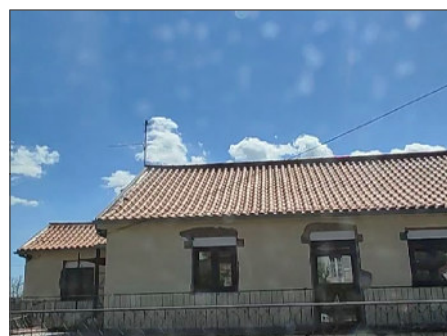

ÉPOCA DE CONSTRUÇÃO	POSTERIOR A 1990	ESTADO DE CONSERVAÇÃO	BOM
VALOR ARQUITETÓNICO	SEM QUALIDADE	TIPOLOGIA DO EDIFICADO	ISOLADO
Nº PISOS (acima da cota de soleira)	2 PISOS	Nº PISOS (abaixo da cota de soleira)	0 PISOS

ÁREAS DE IMPLANTAÇÃO (Valor aproximado)	117 m ²	ÁREAS DE CONSTRUÇÃO (Valor aproximado)	234 m ²
------------------------------------------------	--------------------	-----------------------------------------------	--------------------

CONSTRUÇÃO		MATERIAL	TIPO	COR
ESTRUTURA		BETÃO ARMADO		
REVESTIMENTO FACHADA		REBOCO	AREADO	BEGE
VÃOS EXTERIORES	PORTAS	ALUMÍNIO	LACADO	BRANCO
	JANELAS			
	VARANDAS	AÇO	PINTADO	PRETO
COBERTURA		TELHA CERÂMICA	2 ÁGUAS	BARRO
ALTERAÇÕES				
ELEMENTOS DISSONANTES				

USO DO EDIFICADO	CAVE			
	R/CHÃO	ARRUMOS/OUTROS	ESTACIONAMENTO	
	1º PISO	HABITACÃO		
	2º PISO			
	RESTANTES			

FORMA DE OCUPAÇÃO	PERMANENTE	REGIME DE PROPRIEDADE	DO PRÓPRIO	ENTIDADE PROPRIETÁRIA	PRIVADA
--------------------------	------------	------------------------------	------------	------------------------------	---------

OBSERVAÇÕES

IDENTIFICAÇÃO DO LOCAL:	ESTRADA MUNICIPAL (EM-582-1)	Nº POLÍCIA:	77	EDIFÍCIO Nº:	121
--------------------------------	------------------------------	--------------------	----	---------------------	-----

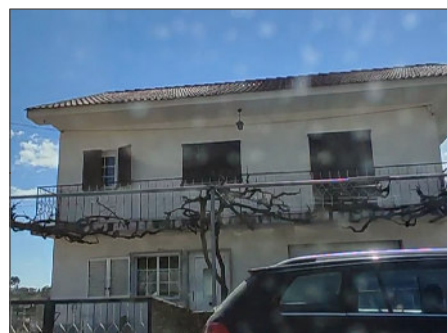
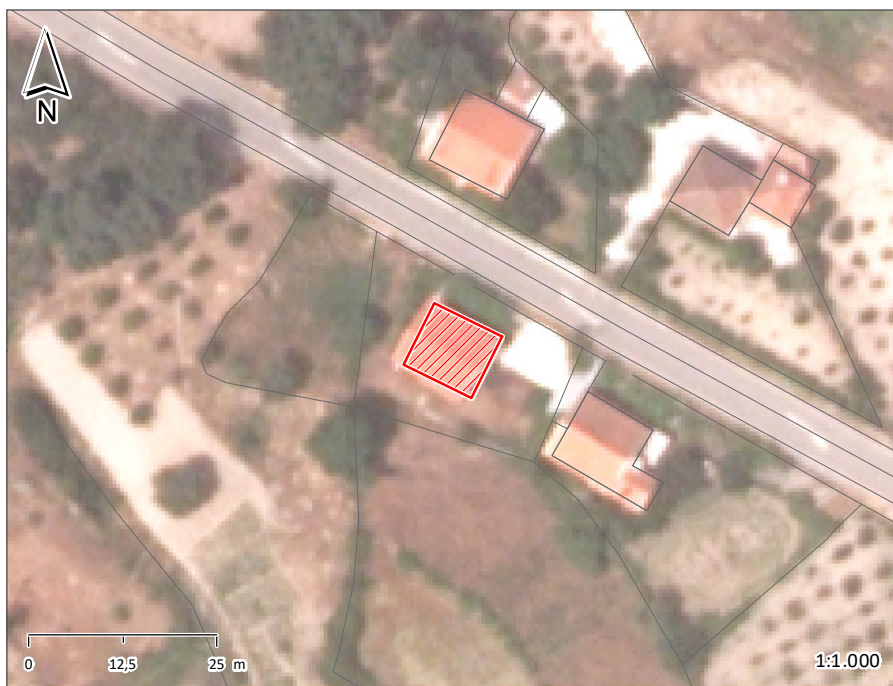

ÉPOCA DE CONSTRUÇÃO	1951-1990	ESTADO DE CONSERVAÇÃO	BOM
VALOR ARQUITETÓNICO	SEM QUALIDADE	TIPOLOGIA DO EDIFICADO	ISOLADO
Nº PISOS (acima da cota de soleira)	2 PISOS	Nº PISOS (abaixo da cota de soleira)	0 PISOS

ÁREAS DE IMPLANTAÇÃO (Valor aproximado)	92 m ²	ÁREAS DE CONSTRUÇÃO (Valor aproximado)	184 m ²
------------------------------------------------	-------------------	-----------------------------------------------	--------------------

CONSTRUÇÃO		MATERIAL	TIPO		COR	
ESTRUTURA		BETÃO ARMADO				
REVESTIMENTO FACHADA		REBOCO	AREADO		BRANCO	
VÃOS EXTERIORES	PORTAS	ALUMÍNIO	LACADO		BRANCO	
	JANELAS	ALUMÍNIO	LACADO		BRANCO	
	VARANDAS	AÇO	AÇO	PINTADO	PINTADO	PRETO BRANCO
COBERTURA		TELHA CERÂMICA	2 ÁGUAS		BARRO	
ALTERAÇÕES						
ELEMENTOS DISSONANTES						

USO DO EDIFICADO	CAVE				
	R/CHÃO	HABITACÃO	ESTACIONAMENTO		
	1º PISO	HABITACÃO			
	2º PISO				
	RESTANTES				

FORMA DE OCUPAÇÃO	PERMANENTE	REGIME DE PROPRIEDADE	DO PRÓPRIO	ENTIDADE PROPRIETÁRIA	PRIVADA
--------------------------	------------	------------------------------	------------	------------------------------	---------

OBSERVAÇÕES

IDENTIFICAÇÃO DO LOCAL:	ESTRADA MUNICIPAL (EM-582-1)	Nº POLÍCIA:	EDIFÍCIO Nº: 122
--------------------------------	------------------------------	--------------------	-------------------------



ÉPOCA DE CONSTRUÇÃO	POSTERIOR A 1990	ESTADO DE CONSERVAÇÃO	BOM
VALOR ARQUITETÓNICO	SEM QUALIDADE	TIPOLOGIA DO EDIFICADO	ISOLADO
Nº PISOS (acima da cota de soleira)	1 PISO	Nº PISOS (abaixo da cota de soleira)	0 PISOS

ÁREAS DE IMPLANTAÇÃO (Valor aproximado)	72 m2	ÁREAS DE CONSTRUÇÃO (Valor aproximado)	72 m2
------------------------------------------------	-------	-----------------------------------------------	-------

CONSTRUÇÃO	MATERIAL	TIPO	COR
ESTRUTURA	BETÃO ARMADO		
REVESTIMENTO FACHADA	REBOCO	AREADO	POR PINTAR
VÃOS EXTERIORES	PORTAS	AÇO	PINTADO
	JANELAS	AÇO	PINTADO
	VARANDAS		
COBERTURA	CHAPA	2 ÁGUAS	VERMELHO
ALTERAÇÕES			
ELEMENTOS DISSONANTES			

USO DO EDIFICADO	CAVE			
	R/CHÃO	ARMAZÉM	ESTACIONAMENTO	
	1º PISO			
	2º PISO			
	RESTANTES			

FORMA DE OCUPAÇÃO	N.A.	REGIME DE PROPRIEDADE	DO PRÓPRIO	ENTIDADE PROPRIETÁRIA	PRIVADA
--------------------------	------	------------------------------	------------	------------------------------	---------

OBSERVAÇÕES

IDENTIFICAÇÃO DO LOCAL:	ESTRADA MUNICIPAL (EM-582-1)	Nº POLÍCIA:	76	EDIFÍCIO Nº:	123
--------------------------------	------------------------------	--------------------	----	---------------------	-----

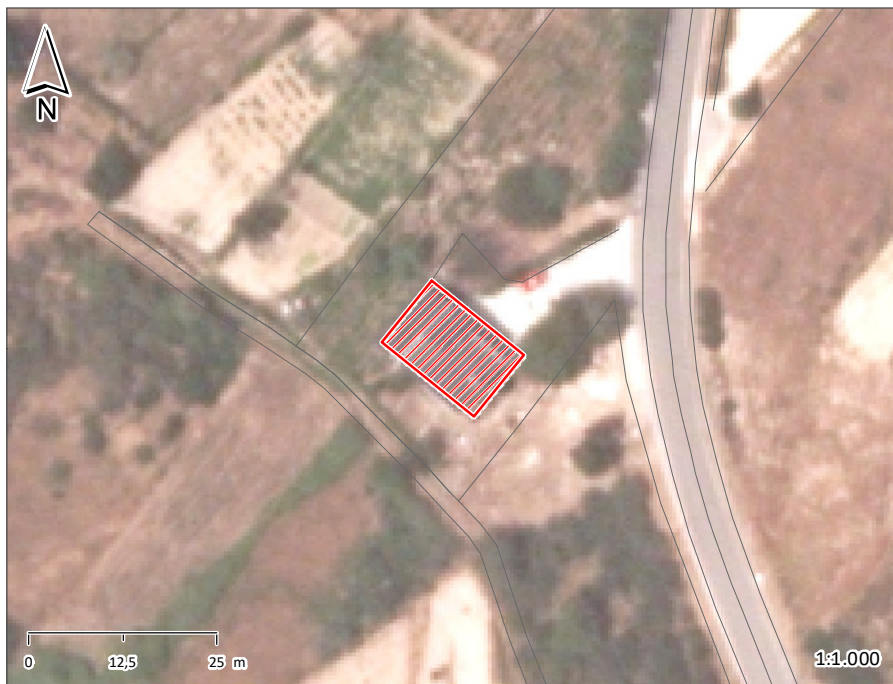

ÉPOCA DE CONSTRUÇÃO	POSTERIOR A 1990	ESTADO DE CONSERVAÇÃO	EXCELENTE
VALOR ARQUITETÓNICO	SEM QUALIDADE	TIPOLOGIA DO EDIFICADO	ISOLADO
Nº PISOS (acima da cota de soleira)	2 PISOS	Nº PISOS (abaixo da cota de soleira)	0 PISOS

ÁREAS DE IMPLANTAÇÃO (Valor aproximado)	164 m2	ÁREAS DE CONSTRUÇÃO (Valor aproximado)	328 m2
------------------------------------------------	--------	-----------------------------------------------	--------

CONSTRUÇÃO	MATERIAL	TIPO	COR			
ESTRUTURA	BETÃO ARMADO					
REVESTIMENTO FACHADA	REBOCO	AREADO	BRANCO			
VÃOS EXTERIORES	PORTAS					
	JANELAS					
	VARANDAS	BETÃO	PRÉ-FABRICADO	NATURAL		
COBERTURA	TELHA DE BETÃO	TELHA DE BETÃO	INCLINADA	2 ÁGUAS	PRETO	PRETO
ALTERAÇÕES						
ELEMENTOS DISSONANTES	ANTENA PARABOLICA					

USO DO EDIFICADO	CAVE				
	R/CHÃO	ARRUMOS/OUTROS	ESTACIONAMENTO		
	1º PISO	HABITACÃO			
	2º PISO				
	RESTANTES				

FORMA DE OCUPAÇÃO	PERMANENTE	REGIME DE PROPRIEDADE	DO PRÓPRIO	ENTIDADE PROPRIETÁRIA	PRIVADA
--------------------------	------------	------------------------------	------------	------------------------------	---------

OBSERVAÇÕES

IDENTIFICAÇÃO DO LOCAL:	ESTRADA MUNICIPAL (EM-582-1)	Nº POLÍCIA:	74	EDIFÍCIO Nº:	124
--------------------------------	------------------------------	--------------------	----	---------------------	-----



ÉPOCA DE CONSTRUÇÃO	POSTERIOR A 1990	ESTADO DE CONSERVAÇÃO	EXCELENTE
VALOR ARQUITETÓNICO	SEM QUALIDADE	TIPOLOGIA DO EDIFICADO	ISOLADO
Nº PISOS (acima da cota de soleira)	1 PISO	Nº PISOS (abaixo da cota de soleira)	0 PISOS

ÁREAS DE IMPLANTAÇÃO (Valor aproximado)	379 m2	ÁREAS DE CONSTRUÇÃO (Valor aproximado)	379 m2
------------------------------------------------	--------	-----------------------------------------------	--------

CONSTRUÇÃO		MATERIAL	TIPO	COR	
ESTRUTURA		BETÃO ARMADO			
REVESTIMENTO FACHADA		REBOCO	AREADO	BRANCO	
VÃOS EXTERIORES	PORTAS				
	JANELAS				
	VARANDAS				
COBERTURA		TELHA DE BETÃO TELA	2 ÁGUAS PLANA	PRETO	PRETO
ALTERAÇÕES					
ELEMENTOS DISSONANTES		ANTENA PARABOLICA			

USO DO EDIFICADO	CAVE				
	R/CHÃO	HABITACÃO	ESTACIONAMENTO		
	1º PISO				
	2º PISO				
	RESTANTES				

FORMA DE OCUPAÇÃO	PERMANENTE	REGIME DE PROPRIEDADE	DO PRÓPRIO	ENTIDADE PROPRIETÁRIA	PRIVADA
--------------------------	------------	------------------------------	------------	------------------------------	---------

OBSERVAÇÕES

IDENTIFICAÇÃO DO LOCAL:	ESTRADA MUNICIPAL (EM-582-1)	Nº POLÍCIA:	EDIFÍCIO Nº: 125
--------------------------------	------------------------------	--------------------	-------------------------

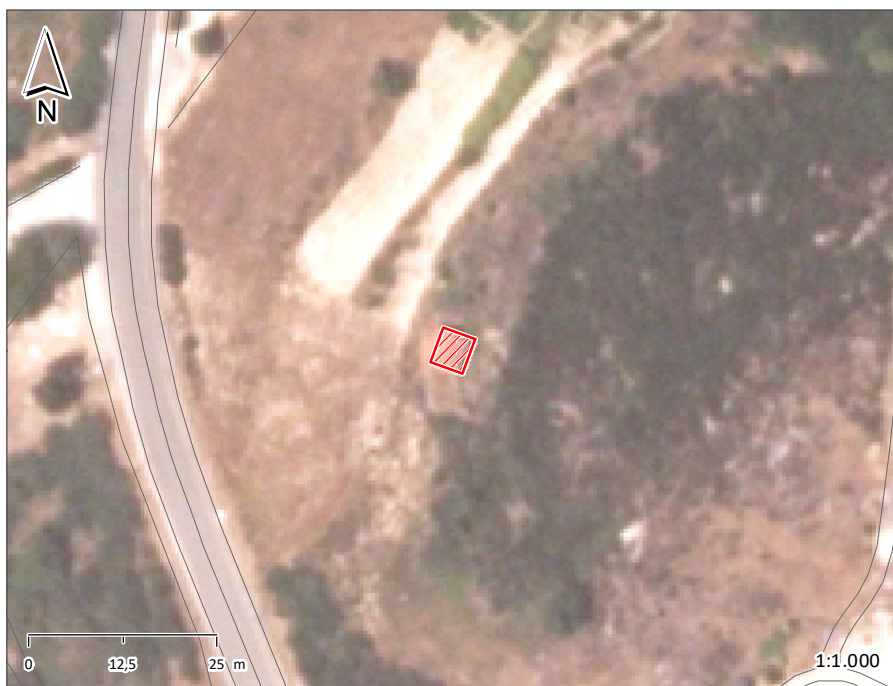

ÉPOCA DE CONSTRUÇÃO	1951-1990	ESTADO DE CONSERVAÇÃO	BOM
VALOR ARQUITETÓNICO	SEM QUALIDADE	TIPOLOGIA DO EDIFICADO	ISOLADO
Nº PISOS (acima da cota de soleira)	1 PISO	Nº PISOS (abaixo da cota de soleira)	0 PISOS

ÁREAS DE IMPLANTAÇÃO (Valor aproximado)	23 m2	ÁREAS DE CONSTRUÇÃO (Valor aproximado)	23 m2
------------------------------------------------	-------	-----------------------------------------------	-------

CONSTRUÇÃO	MATERIAL	TIPO	COR
ESTRUTURA	BETÃO ARMADO		
REVESTIMENTO FACHADA	BETÃO	BLOCO	POR PINTAR
VÃOS EXTERIORES	PORTAS	AÇO	PINTADO
	JANELAS		
	VARANDAS		
COBERTURA	TELHA CERÂMICA	2 ÁGUAS	BARRO
ALTERAÇÕES			
ELEMENTOS DISSONANTES			

USO DO EDIFICADO	CAVE				
	R/CHÃO	ARRUMOS/OUTROS			
	1º PISO				
	2º PISO				
	RESTANTES				

FORMA DE OCUPAÇÃO	N.A.	REGIME DE PROPRIEDADE	DO PRÓPRIO	ENTIDADE PROPRIETÁRIA	PRIVADA
--------------------------	------	------------------------------	------------	------------------------------	---------

OBSERVAÇÕES

IDENTIFICAÇÃO DO LOCAL:	RUA DO CEMITÉRIO	Nº POLÍCIA:	2	EDIFÍCIO Nº:	126
--------------------------------	------------------	--------------------	---	---------------------	-----

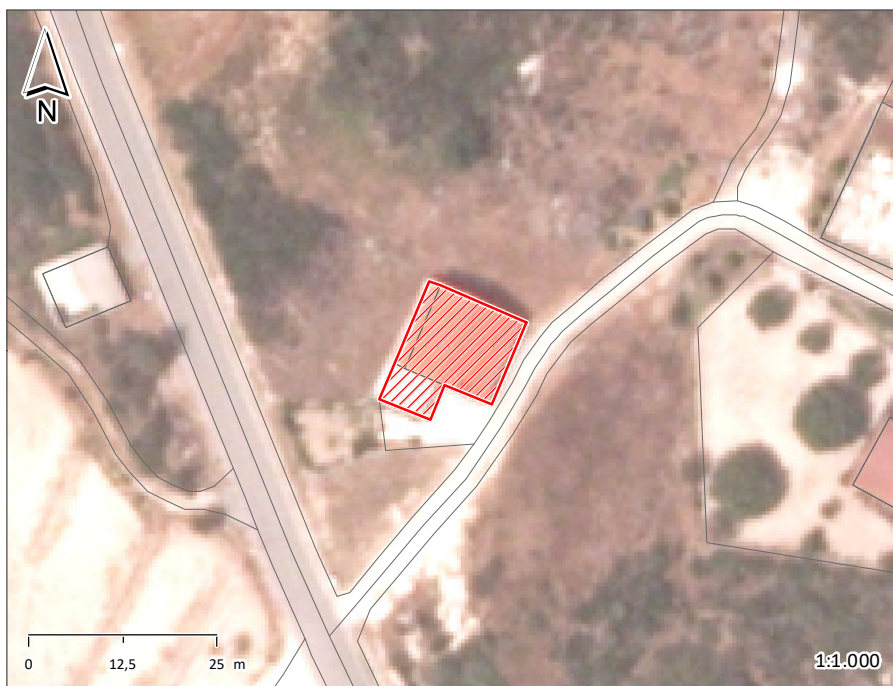

ÉPOCA DE CONSTRUÇÃO	1951-1990	ESTADO DE CONSERVAÇÃO	EXCELENTE
VALOR ARQUITETÓNICO	SEM QUALIDADE	TIPOLOGIA DO EDIFICADO	ISOLADO
Nº PISOS (acima da cota de soleira)	2 PISOS	Nº PISOS (abaixo da cota de soleira)	1 PISO

ÁREAS DE IMPLANTAÇÃO (Valor aproximado)	204 m2	ÁREAS DE CONSTRUÇÃO (Valor aproximado)	612 m2
------------------------------------------------	--------	-----------------------------------------------	--------

CONSTRUÇÃO	MATERIAL	TIPO	COR	
ESTRUTURA	BETÃO ARMADO			
REVESTIMENTO FACHADA	REBOCO VÁRIOS	AREADO	BRANCO	BEGE
VÃOS EXTERIORES	PORTAS	ALUMÍNIO	ANODIZADO	
	JANELAS	ALUMÍNIO	LACADO	
	VARANDAS	ALUMÍNIO	ANODIZADO	
COBERTURA	TELHA CERÂMICA CHAPA	2 ÁGUAS INCLINADA	BARRO	VERMELHO
ALTERAÇÕES				
ELEMENTOS DISSONANTES	ANTENA PARABOLICA			

USO DO EDIFICADO	CAVE			
	R/CHÃO	ESTACIONAMENTO	ARRUMOS/OUTROS	
	1º PISO	HABITACÃO		
	2º PISO	HABITACÃO		
	RESTANTES			

FORMA DE OCUPAÇÃO	PERMANENTE	REGIME DE PROPRIEDADE	DO PRÓPRIO	ENTIDADE PROPRIETÁRIA	PRIVADA
--------------------------	------------	------------------------------	------------	------------------------------	---------

OBSERVAÇÕES

IDENTIFICAÇÃO DO LOCAL:	RUA DO CEMITÉRIO	Nº POLÍCIA:	3	EDIFÍCIO Nº:	127
--------------------------------	------------------	--------------------	---	---------------------	-----



ÉPOCA DE CONSTRUÇÃO	1951-1990	ESTADO DE CONSERVAÇÃO	MÉDIO
VALOR ARQUITETÓNICO	SEM QUALIDADE	TIPOLOGIA DO EDIFICADO	ISOLADO
Nº PISOS (acima da cota de soleira)	1 PISO	Nº PISOS (abaixo da cota de soleira)	0 PISOS

ÁREAS DE IMPLANTAÇÃO (Valor aproximado)	206 m2	ÁREAS DE CONSTRUÇÃO (Valor aproximado)	206 m2
------------------------------------------------	--------	-----------------------------------------------	--------

CONSTRUÇÃO		MATERIAL	TIPO	COR
ESTRUTURA		BETÃO ARMADO		
REVESTIMENTO FACHADA		REBOCO	AREADO	POR PINTAR
VÃOS EXTERIORES	PORTAS	AÇO	PINTADO	PRETO
	JANELAS	AÇO	PINTADO	PRETO
	VARANDAS			
COBERTURA		TELHA CERÂMICA	2 ÁGUAS	BARRO
ALTERAÇÕES				
ELEMENTOS DISSONANTES				

USO DO EDIFICADO	CAVE			
	R/CHÃO	HABITAÇÃO	ESTACIONAMENTO	ARRUMOS/OUTROS
	1º PISO			
	2º PISO			
	RESTANTES			

FORMA DE OCUPAÇÃO	PERMANENTE	REGIME DE PROPRIEDADE	DO PRÓPRIO	ENTIDADE PROPRIETÁRIA	PRIVADA
--------------------------	------------	------------------------------	------------	------------------------------	---------

OBSERVAÇÕES

IDENTIFICAÇÃO DO LOCAL:	RUA DO CEMITÉRIO	Nº POLÍCIA:	EDIFÍCIO Nº: 128
--------------------------------	------------------	--------------------	-------------------------

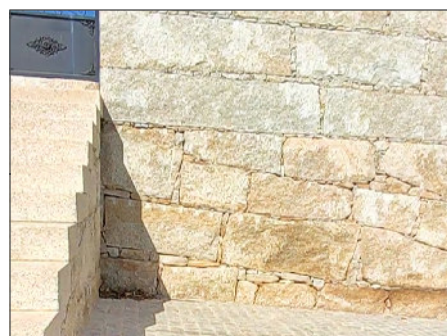

ÉPOCA DE CONSTRUÇÃO	1900-1950	ESTADO DE CONSERVAÇÃO	
VALOR ARQUITETÓNICO	SEM QUALIDADE	TIPOLOGIA DO EDIFICADO	ISOLADO
Nº PISOS (acima da cota de soleira)		Nº PISOS (abaixo da cota de soleira)	
ÁREAS DE IMPLANTAÇÃO (Valor aproximado)	965 m2	ÁREAS DE CONSTRUÇÃO (Valor aproximado)	0 m2

CONSTRUÇÃO		MATERIAL	TIPO	COR
ESTRUTURA				
REVESTIMENTO FACHADA				
VÃOS EXTERIORES	PORTAS			
	JANELAS			
	VARANDAS			
COBERTURA				
ALTERAÇÕES				
ELEMENTOS DISSONANTES				

USO DO EDIFICADO	CAVE			
	R/CHÃO	EQUIPAMENTO		
	1º PISO			
	2º PISO			
	RESTANTES			

FORMA DE OCUPAÇÃO	N.A.	REGIME DE PROPRIEDADE	DO PRÓPRIO	ENTIDADE PROPRIETÁRIA	OUTRAS INSTITUIÇÕES
--------------------------	------	------------------------------	------------	------------------------------	---------------------

OBSERVAÇÕES
CEMITÉRIO E CAPELA

IDENTIFICAÇÃO DO LOCAL:	ESTRA MUNICIPAL (EM-582-1)	Nº POLÍCIA:	76	EDIFÍCIO Nº:	129
--------------------------------	----------------------------	--------------------	----	---------------------	-----

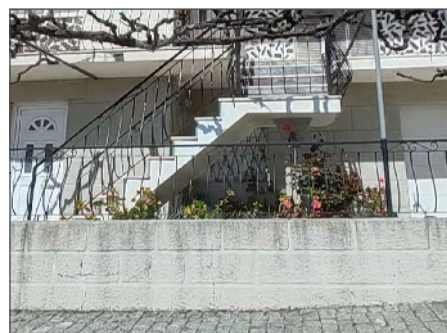
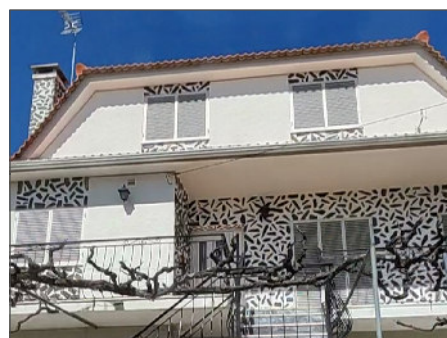

ÉPOCA DE CONSTRUÇÃO	POSTERIOR A 1990	ESTADO DE CONSERVAÇÃO	EXCELENTE
VALOR ARQUITETÓNICO	SEM QUALIDADE	TIPOLOGIA DO EDIFICADO	ISOLADO
Nº PISOS (acima da cota de soleira)	3 PISOS	Nº PISOS (abaixo da cota de soleira)	0 PISOS

ÁREAS DE IMPLANTAÇÃO (Valor aproximado)	124 m2	ÁREAS DE CONSTRUÇÃO (Valor aproximado)	372 m2
------------------------------------------------	--------	-----------------------------------------------	--------

CONSTRUÇÃO	MATERIAL	TIPO	COR	
ESTRUTURA	GRANITO BETÃO ARMADO	ALVENARIA		
REVESTIMENTO FACHADA	REBOCO	AREADO	BRANCO	
VÃOS EXTERIORES	PORTAS	ALUMÍNIO	LACADO	BRANCO
	JANELAS	ALUMÍNIO	LACADO	BRANCO
	VARANDAS	FERRO	PINTADO	PRETO
COBERTURA	TELHA CERÂMICA	2 ÁGUAS	BARRO	
ALTERAÇÕES				
ELEMENTOS DISSONANTES	ANTENA			

USO DO EDIFICADO	CAVE			
	R/CHÃO	HABITACÃO	ESTACIONAMENTO	
	1º PISO	HABITACÃO		
	2º PISO	HABITACÃO		
	RESTANTES			

FORMA DE OCUPAÇÃO	PERMANENTE	REGIME DE PROPRIEDADE	DO PRÓPRIO	ENTIDADE PROPRIETÁRIA	PRIVADA
--------------------------	------------	------------------------------	------------	------------------------------	---------

OBSERVAÇÕES

IDENTIFICAÇÃO DO LOCAL:	ESTRA MUNICIPAL (EM-582-1)	Nº POLÍCIA:	78	EDIFÍCIO Nº:	130
--------------------------------	----------------------------	--------------------	----	---------------------	-----



ÉPOCA DE CONSTRUÇÃO	1951-1990	ESTADO DE CONSERVAÇÃO	BOM
VALOR ARQUITETÓNICO	SEM QUALIDADE	TIPOLOGIA DO EDIFICADO	ISOLADO
Nº PISOS (acima da cota de soleira)	2 PISOS	Nº PISOS (abaixo da cota de soleira)	0 PISOS

ÁREAS DE IMPLANTAÇÃO (Valor aproximado)	119 m2	ÁREAS DE CONSTRUÇÃO (Valor aproximado)	238 m2
------------------------------------------------	--------	-----------------------------------------------	--------

CONSTRUÇÃO		MATERIAL	TIPO		COR
ESTRUTURA		GRANITO	ALVENARIA		
REVESTIMENTO FACHADA		GRANITO	APARENTE		NATURAL
VÃOS EXTERIORES	PORTAS				
	JANELAS	ALUMÍNIO	LACADO		BRANCO
	VARANDAS				
COBERTURA		TELHA CERÂMICA	TELHA CERÂMICA	4 ÁGUAS	4 ÁGUAS
ALTERAÇÕES					
ELEMENTOS DISSONANTES					

USO DO EDIFICADO	CAVE				
	R/CHÃO	HABITACÃO			
	1º PISO	HABITACÃO			
	2º PISO				
	RESTANTES				

FORMA DE OCUPAÇÃO	PERMANENTE	REGIME DE PROPRIEDADE	DO PRÓPRIO	ENTIDADE PROPRIETÁRIA	PRIVADA
--------------------------	------------	------------------------------	------------	------------------------------	---------

OBSERVAÇÕES

IDENTIFICAÇÃO DO LOCAL: _____	Nº POLÍCIA: _____	EDIFÍCIO Nº: 131
-------------------------------	-------------------	-------------------------



ÉPOCA DE CONSTRUÇÃO _____	ESTADO DE CONSERVAÇÃO _____
VALOR ARQUITETÓNICO SEM QUALIDADE	TIPOLOGIA DO EDIFICADO ISOLADO
Nº PISOS (acima da cota de soleira) 1 PISO	Nº PISOS (abaixo da cota de soleira) 0 PISOS
ÁREAS DE IMPLANTAÇÃO (Valor aproximado) 116 m2	ÁREAS DE CONSTRUÇÃO (Valor aproximado) 116 m2

CONSTRUÇÃO	MATERIAL	TIPO	COR
ESTRUTURA			
REVESTIMENTO FACHADA			
VÃOS EXTERIORES	PORTAS		
	JANELAS		
	VARANDAS		
COBERTURA	TELHA CERÂMICA	1 ÁGUA	VERMELHO
ALTERAÇÕES			
ELEMENTOS DISSONANTES			

USO DO EDIFICADO	CAVE	R/CHÃO	1º PISO	2º PISO	RESTANTES
		ARMAZÉM			

FORMA DE OCUPAÇÃO N.A.	REGIME DE PROPRIEDADE DO PRÓPRIO	ENTIDADE PROPRIETÁRIA PRIVADA
-------------------------------	-----------------------------------------	--------------------------------------

OBSERVAÇÕES

NÃO FOI POSSÍVEL OBSERVAR NO TERRENO.

IDENTIFICAÇÃO DO LOCAL:	RUA DO LUGARINHO	Nº POLÍCIA:	EDIFÍCIO Nº: 132
--------------------------------	------------------	--------------------	-------------------------



ÉPOCA DE CONSTRUÇÃO	1951-1990	ESTADO DE CONSERVAÇÃO	BOM
VALOR ARQUITETÓNICO	SEM QUALIDADE	TIPOLOGIA DO EDIFICADO	ISOLADO
Nº PISOS (acima da cota de soleira)	1 PISO	Nº PISOS (abaixo da cota de soleira)	0 PISOS
ÁREAS DE IMPLANTAÇÃO (Valor aproximado)	138 m2	ÁREAS DE CONSTRUÇÃO (Valor aproximado)	276 m2

CONSTRUÇÃO		MATERIAL	TIPO	COR
ESTRUTURA		BETÃO ARMADO		
REVESTIMENTO FACHADA		REBOCO	AREADO	BRANCO
VÃOS EXTERIORES	PORTAS			
	JANELAS	ALUMÍNIO	ANODIZADO	NATURAL
	VARANDAS			
COBERTURA		TELHA CERÂMICA	4 ÁGUAS	BARRO
ALTERAÇÕES				
ELEMENTOS DISSONANTES				

USO DO EDIFICADO	CAVE			
	R/CHÃO	ARRUMOS/OUTROS	HABITACÃO	
	1º PISO	HABITACÃO		
	2º PISO			
	RESTANTES			

FORMA DE OCUPAÇÃO	PERMANENTE	REGIME DE PROPRIEDADE	DO PRÓPRIO	ENTIDADE PROPRIETÁRIA	PRIVADA
--------------------------	------------	------------------------------	------------	------------------------------	---------

OBSERVAÇÕES

IDENTIFICAÇÃO DO LOCAL:	RUA DO LUGARINHO	Nº POLÍCIA:	EDIFÍCIO Nº: 133
	ESTRADA MUNICIPAL (EM-582-1)		

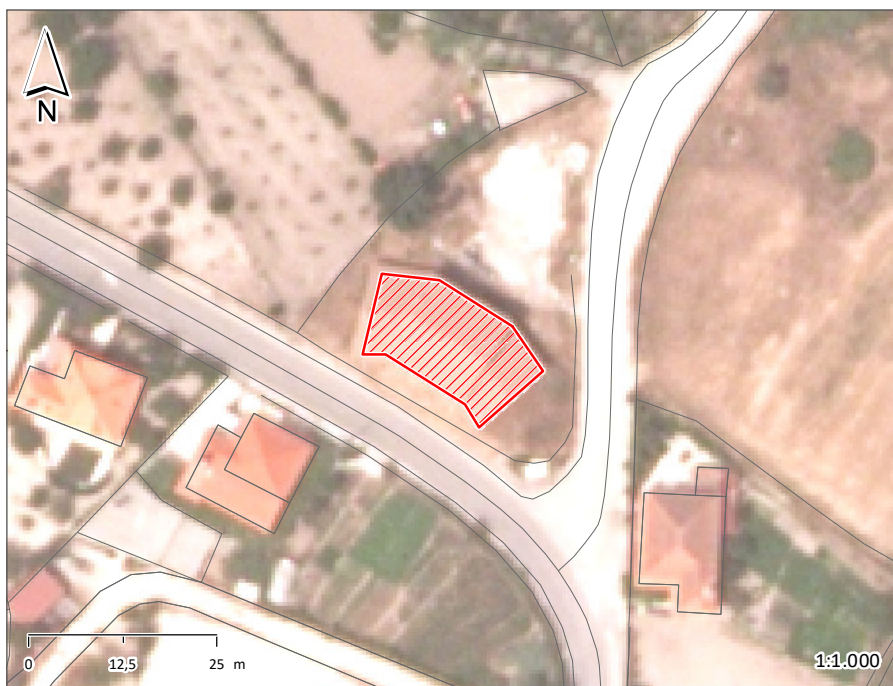

ÉPOCA DE CONSTRUÇÃO	POSTERIOR A 1990	ESTADO DE CONSERVAÇÃO	EXCELENTE
VALOR ARQUITETÓNICO	SEM QUALIDADE	TIPOLOGIA DO EDIFICADO	ISOLADO
Nº PISOS (acima da cota de soleira)	2 PISOS	Nº PISOS (abaixo da cota de soleira)	0 PISOS

ÁREAS DE IMPLANTAÇÃO (Valor aproximado)	263 m2	ÁREAS DE CONSTRUÇÃO (Valor aproximado)	526 m2
------------------------------------------------	--------	-----------------------------------------------	--------

CONSTRUÇÃO	MATERIAL	TIPO	COR
ESTRUTURA	BETÃO ARMADO		
REVESTIMENTO FACHADA	GRANITO REBOCO	PLACA AREADO	NATURAL AMARELO
VÃOS EXTERIORES	PORTAS	ALUMÍNIO LACADO	CASTANHO
	JANELAS	ALUMÍNIO LACADO	CASTANHO
	VARANDAS	ALVENARIA PINTADO	AMARELO
COBERTURA	TELHA CERÂMICA	2 ÁGUAS	BARRO
ALTERAÇÕES			
ELEMENTOS DISSONANTES			

USO DO EDIFICADO	CAVE			
	R/CHÃO	HABITACÃO		
	1º PISO	HABITACÃO		
	2º PISO			
	RESTANTES			

FORMA DE OCUPAÇÃO	PERMANENTE	REGIME DE PROPRIEDADE	DO PRÓPRIO	ENTIDADE PROPRIETÁRIA	PRIVADA
--------------------------	------------	------------------------------	------------	------------------------------	---------

OBSERVAÇÕES

IDENTIFICAÇÃO DO LOCAL:	RUA DO LUGARINHO	Nº POLÍCIA: 88	EDIFÍCIO Nº: 134
	ESTRADA MUNICIPAL (EM-582-1)		

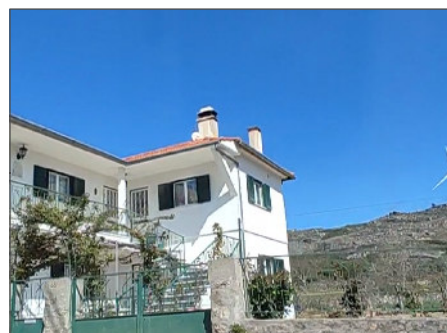
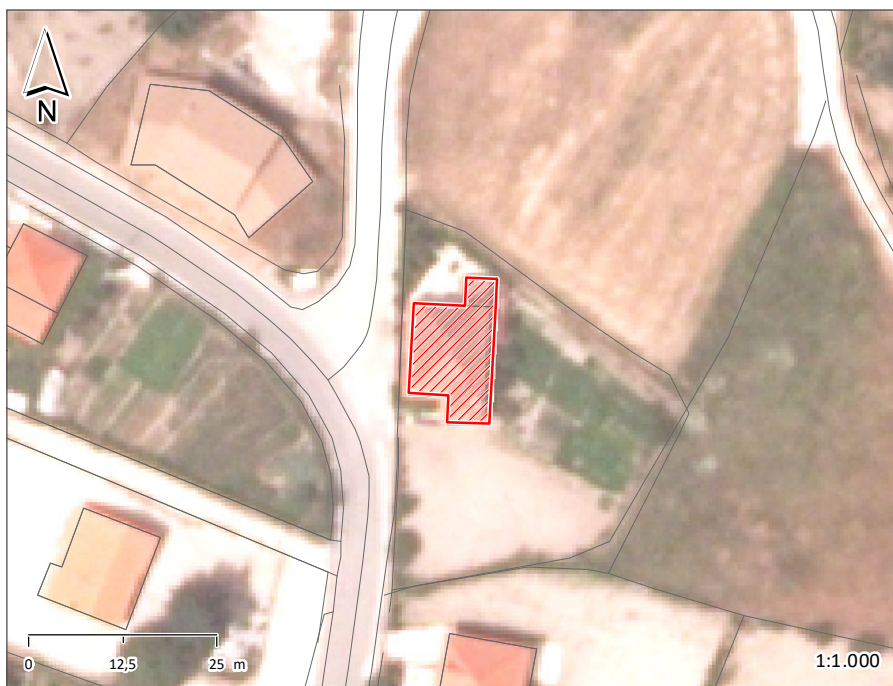

ÉPOCA DE CONSTRUÇÃO	1951-1990	ESTADO DE CONSERVAÇÃO	EXCELENTE
VALOR ARQUITETÓNICO	SEM QUALIDADE	TIPOLOGIA DO EDIFICADO	ISOLADO
Nº PISOS (acima da cota de soleira)	2 PISOS	Nº PISOS (abaixo da cota de soleira)	0 PISOS

ÁREAS DE IMPLANTAÇÃO (Valor aproximado)	167 m2	ÁREAS DE CONSTRUÇÃO (Valor aproximado)	334 m2
------------------------------------------------	--------	-----------------------------------------------	--------

CONSTRUÇÃO		MATERIAL	TIPO	COR
ESTRUTURA		BETÃO ARMADO		
REVESTIMENTO FACHADA		REBOCO	AREADO	BRANCO
VÃOS EXTERIORES	PORTAS	ALUMÍNIO	LACADO	BRANCO
	JANELAS	ALUMÍNIO	LACADO	BRANCO
	VARANDAS	AÇO	PINTADO	VERDE
COBERTURA		TELHA CERÂMICA	6 ÁGUAS	BARRO
ALTERAÇÕES				
ELEMENTOS DISSONANTES				

USO DO EDIFICADO	CAVE			
	R/CHÃO	HABITACÃO		
	1º PISO	HABITACÃO		
	2º PISO			
	RESTANTES			

FORMA DE OCUPAÇÃO	PERMANENTE	REGIME DE PROPRIEDADE	DO PRÓPRIO	ENTIDADE PROPRIETÁRIA	PRIVADA
--------------------------	------------	------------------------------	------------	------------------------------	---------

OBSERVAÇÕES

IDENTIFICAÇÃO DO LOCAL:	ESTRADA MUNICIPAL (EM-582-1)	Nº POLÍCIA:	90	EDIFÍCIO Nº:	135
--------------------------------	------------------------------	--------------------	----	---------------------	-----

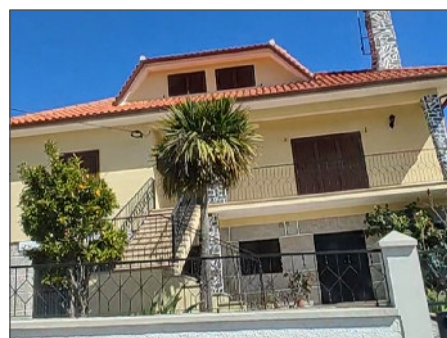

ÉPOCA DE CONSTRUÇÃO	POSTERIOR A 1990	ESTADO DE CONSERVAÇÃO	EXCELENTE
VALOR ARQUITETÓNICO	SEM QUALIDADE	TIPOLOGIA DO EDIFICADO	ISOLADO
Nº PISOS (acima da cota de soleira)	3 PISOS	Nº PISOS (abaixo da cota de soleira)	0 PISOS

ÁREAS DE IMPLANTAÇÃO (Valor aproximado)	157 m ²	ÁREAS DE CONSTRUÇÃO (Valor aproximado)	471 m ²
------------------------------------------------	--------------------	-----------------------------------------------	--------------------

CONSTRUÇÃO		MATERIAL		TIPO		COR	
ESTRUTURA		GRANITO	BETÃO ARMADO	ALVENARIA			
REVESTIMENTO FACHADA		GRANITO	REBOCO	APARENTE	AREADO	NATURAL	AMARELO
VÃOS EXTERIORES	PORTAS	MADEIRA		PINTADO		CASTANHO	
	JANELAS	ALUMÍNIO		LACADO		CASTANHO	
	VARANDAS	AÇO		PINTADO		PRETO	
COBERTURA		TELHA CERÂMICA		4 ÁGUAS		BARRO	
ALTERAÇÕES							
ELEMENTOS DISSONANTES		ANTENA					

USO DO EDIFICADO	CAVE				
	R/CHÃO	HABITACÃO	ESTACIONAMENTO		
	1º PISO	HABITACÃO			
	2º PISO	HABITACÃO			
	RESTANTES				

FORMA DE OCUPAÇÃO	PERMANENTE	REGIME DE PROPRIEDADE	DO PRÓPRIO	ENTIDADE PROPRIETÁRIA	PRIVADA
--------------------------	------------	------------------------------	------------	------------------------------	---------

OBSERVAÇÕES

IDENTIFICAÇÃO DO LOCAL:	ESTRADA MUNICIPAL (EM-582-1)	Nº POLÍCIA:	92	EDIFÍCIO Nº:	136
--------------------------------	------------------------------	--------------------	----	---------------------	-----

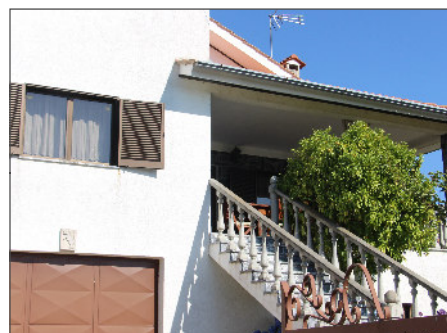

ÉPOCA DE CONSTRUÇÃO	POSTERIOR A 1990	ESTADO DE CONSERVAÇÃO	EXCELENTE
VALOR ARQUITETÓNICO	SEM QUALIDADE	TIPOLOGIA DO EDIFICADO	ISOLADO
Nº PISOS (acima da cota de soleira)	2 PISOS	Nº PISOS (abaixo da cota de soleira)	0 PISOS

ÁREAS DE IMPLANTAÇÃO	(Valor aproximado)	169 m2	ÁREAS DE CONSTRUÇÃO	(Valor aproximado)	338 m2
-----------------------------	--------------------	--------	----------------------------	--------------------	--------

CONSTRUÇÃO		MATERIAL	TIPO	COR	
ESTRUTURA		BETÃO ARMADO			
REVESTIMENTO FACHADA		REBOCO	AREADO	BRANCO	
VÃOS EXTERIORES	PORTAS	ALUMÍNIO AÇO	LACADO PINTADO	CASTANHO	CASTANHO
	JANELAS	ALUMÍNIO	LACADO	CASTANHO	
	VARANDAS	BETÃO	PRÉ-FABRICADO	NATURAL	
COBERTURA		TELHA CERÂMICA	2 ÁGUAS	BARRO	
ALTERAÇÕES					
ELEMENTOS DISSONANTES		ANTENA			

USO DO EDIFICADO	CAVE				
	R/CHÃO	ESTACIONAMENTO	ARRUMOS/OUTROS		
	1º PISO	HABITACÃO			
	2º PISO				
	RESTANTES				

FORMA DE OCUPAÇÃO	PERMANENTE	REGIME DE PROPRIEDADE	DO PRÓPRIO	ENTIDADE PROPRIETÁRIA	PRIVADA
--------------------------	------------	------------------------------	------------	------------------------------	---------

OBSERVAÇÕES

IDENTIFICAÇÃO DO LOCAL:	ESTRA MUNICIPAL (EM-582-1)	Nº POLÍCIA:	EDIFÍCIO Nº: 137
--------------------------------	----------------------------	--------------------	-------------------------

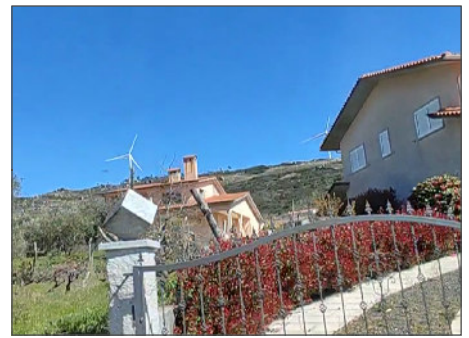

ÉPOCA DE CONSTRUÇÃO	POSTERIOR A 1990	ESTADO DE CONSERVAÇÃO	EXCELENTE
VALOR ARQUITETÓNICO	SEM QUALIDADE	TIPOLOGIA DO EDIFICADO	ISOLADO
Nº PISOS (acima da cota de soleira)	3 PISOS	Nº PISOS (abaixo da cota de soleira)	0 PISOS

ÁREAS DE IMPLANTAÇÃO (Valor aproximado)	194 m2	ÁREAS DE CONSTRUÇÃO (Valor aproximado)	582 m2
------------------------------------------------	--------	-----------------------------------------------	--------

CONSTRUÇÃO		MATERIAL	TIPO	COR
ESTRUTURA		BETÃO ARMADO		
REVESTIMENTO FACHADA		REBOCO	AREADO	ROSA
VÃOS EXTERIORES	PORTAS	ALUMÍNIO	LACADO	BRANCO
	JANELAS	ALUMÍNIO	LACADO	BRANCO
	VARANDAS			
COBERTURA		TELHA CERÂMICA	2 ÁGUAS	BARRO
ALTERAÇÕES				
ELEMENTOS DISSONANTES		ANTENA		

USO DO EDIFICADO	CAVE			
	R/CHÃO	ESTACIONAMENTO	ARRUMOS/OUTROS	
	1º PISO	HABITACÃO		
	2º PISO	HABITACÃO		
	RESTANTES			

FORMA DE OCUPAÇÃO	PERMANENTE	REGIME DE PROPRIEDADE	DO PRÓPRIO	ENTIDADE PROPRIETÁRIA	PRIVADA
--------------------------	------------	------------------------------	------------	------------------------------	---------

OBSERVAÇÕES

IDENTIFICAÇÃO DO LOCAL:	ESTRA MUNICIPAL (EM-582-1)	Nº POLÍCIA:	EDIFÍCIO Nº: 138
--------------------------------	----------------------------	--------------------	-------------------------



ÉPOCA DE CONSTRUÇÃO	POSTERIOR A 1990	ESTADO DE CONSERVAÇÃO	EXCELENTE
VALOR ARQUITETÓNICO	SEM QUALIDADE	TIPOLOGIA DO EDIFICADO	ISOLADO
Nº PISOS (acima da cota de soleira)	3 PISOS	Nº PISOS (abaixo da cota de soleira)	0 PISOS

ÁREAS DE IMPLANTAÇÃO (Valor aproximado)	213 m2	ÁREAS DE CONSTRUÇÃO (Valor aproximado)	639 m2
------------------------------------------------	--------	-----------------------------------------------	--------

CONSTRUÇÃO	MATERIAL		TIPO		COR	
ESTRUTURA	BETÃO ARMADO					
REVESTIMENTO FACHADA	REBOCO	GRANITO	AREADO	PLACA	AMARELO	NATURAL
VÃOS EXTERIORES	PORTAS	MADEIRA	ALUMÍNIO	PINTADO	LACADO	CASTANHO BRANCO
	JANELAS	ALUMÍNIO		LACADO		BRANCO
	VARANDAS					
COBERTURA	TELHA CERÂMICA		2 ÁGUAS		BARRO	
ALTERAÇÕES						
ELEMENTOS DISSONANTES	ANTENA					

USO DO EDIFICADO	CAVE				
	R/CHÃO	ESTACIONAMENTO	ARRUMOS/OUTROS		
	1º PISO	HABITACÃO			
	2º PISO	HABITACÃO			
	RESTANTES				

FORMA DE OCUPAÇÃO	PERMANENTE	REGIME DE PROPRIEDADE	DO PRÓPRIO	ENTIDADE PROPRIETÁRIA	PRIVADA
--------------------------	------------	------------------------------	------------	------------------------------	---------

OBSERVAÇÕES

IDENTIFICAÇÃO DO LOCAL:	Nº POLÍCIA:	EDIFÍCIO Nº: 139
-------------------------	-------------	-------------------------

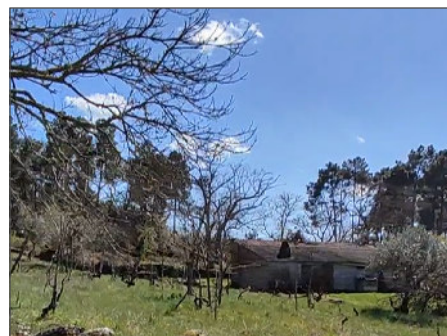
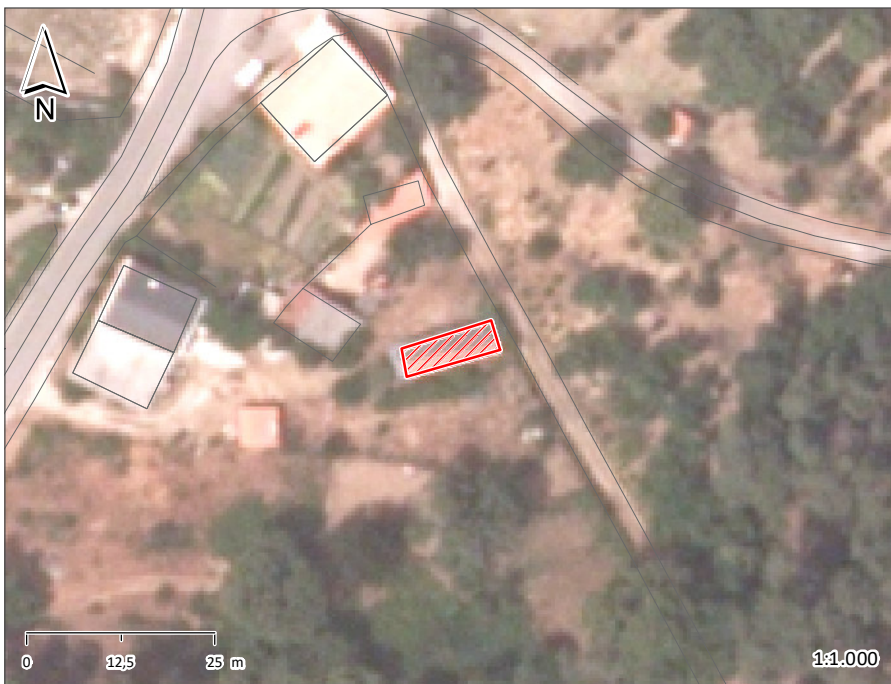

ÉPOCA DE CONSTRUÇÃO	1951-1990	ESTADO DE CONSERVAÇÃO	MÉDIO
VALOR ARQUITETÓNICO	SEM QUALIDADE	TIPOLOGIA DO EDIFICADO	ISOLADO
Nº PISOS (acima da cota de soleira)	1 PISO	Nº PISOS (abaixo da cota de soleira)	0 PISOS
ÁREAS DE IMPLANTAÇÃO (Valor aproximado)	50 m ²	ÁREAS DE CONSTRUÇÃO (Valor aproximado)	50 m ²

CONSTRUÇÃO	MATERIAL	TIPO	COR
ESTRUTURA	BETÃO		
REVESTIMENTO FACHADA	S/R	APARENTE	POR PINTAR
VÃOS EXTERIORES	PORTAS		
	JANELAS		
	VARANDAS		
COBERTURA	TELHA CERÂMICA	2 ÁGUAS	BARRO
ALTERAÇÕES			
ELEMENTOS DISSONANTES			

USO DO EDIFICADO	CAVE			
	R/CHÃO	ARMAZÉM		
	1º PISO			
	2º PISO			
	RESTANTES			

FORMA DE OCUPAÇÃO	N.A.	REGIME DE PROPRIEDADE	DO PRÓPRIO	ENTIDADE PROPRIETÁRIA	PRIVADA
-------------------	------	-----------------------	------------	-----------------------	---------

OBSERVAÇÕES

IDENTIFICAÇÃO DO LOCAL:	Nº POLÍCIA:	EDIFÍCIO Nº: 140
-------------------------	-------------	-------------------------



ÉPOCA DE CONSTRUÇÃO	1900-1950	ESTADO DE CONSERVAÇÃO	MÉDIO
VALOR ARQUITETÓNICO	SEM QUALIDADE	TIPOLOGIA DO EDIFICADO	AGRUPADO
Nº PISOS (acima da cota de soleira)	1 PISO	Nº PISOS (abaixo da cota de soleira)	0 PISOS

ÁREAS DE IMPLANTAÇÃO (Valor aproximado)	16 m ²	ÁREAS DE CONSTRUÇÃO (Valor aproximado)	16 m ²
------------------------------------------------	-------------------	-----------------------------------------------	-------------------

CONSTRUÇÃO	MATERIAL	TIPO	COR
ESTRUTURA	GRANITO	ALVENARIA	
REVESTIMENTO FACHADA	GRANITO	APARENTE	NATURAL
VÃOS EXTERIORES	PORTAS	AÇO	PRETO
	JANELAS	MADEIRA	CASTANHO
	VARANDAS		
COBERTURA	TELHA CERÂMICA	2 ÁGUAS	BARRO
ALTERAÇÕES			
ELEMENTOS DISSONANTES			

USO DO EDIFICADO	CAVE			
	R/CHÃO	ARRUMOS/OUTROS		
	1º PISO			
	2º PISO			
	RESTANTES			

FORMA DE OCUPAÇÃO	N.A.	REGIME DE PROPRIEDADE	DO PRÓPRIO	ENTIDADE PROPRIETÁRIA	PRIVADA
--------------------------	------	------------------------------	------------	------------------------------	---------

OBSERVAÇÕES

IDENTIFICAÇÃO DO LOCAL:	Nº POLÍCIA:	EDIFÍCIO Nº: 141
-------------------------	-------------	-------------------------

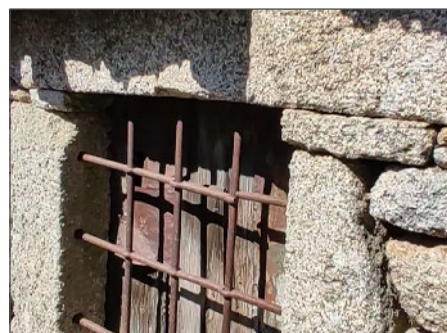

ÉPOCA DE CONSTRUÇÃO	1900-1950	ESTADO DE CONSERVAÇÃO	MAU
VALOR ARQUITETÓNICO	SEM QUALIDADE	TIPOLOGIA DO EDIFICADO	AGRUPADO
Nº PISOS (acima da cota de soleira)	1 PISO	Nº PISOS (abaixo da cota de soleira)	0 PISOS
ÁREAS DE IMPLANTAÇÃO (Valor aproximado)	63 m ²	ÁREAS DE CONSTRUÇÃO (Valor aproximado)	63 m ²

CONSTRUÇÃO	MATERIAL	TIPO	COR
ESTRUTURA	GRANITO	ALVENARIA	
REVESTIMENTO FACHADA	GRANITO	APARENTE	NATURAL
VÃOS EXTERIORES	PORTAS	MADEIRA	CASTANHO
	JANELAS	MADEIRA	CASTANHO
	VARANDAS		
COBERTURA	TELHA CERÂMICA	2 ÁGUAS	BARRO
ALTERAÇÕES			
ELEMENTOS DISSONANTES			

USO DO EDIFICADO	CAVE			
	R/CHÃO	ARRUMOS/OUTROS		
	1º PISO			
	2º PISO			
	RESTANTES			

FORMA DE OCUPAÇÃO	N.A.	REGIME DE PROPRIEDADE	DO PRÓPRIO	ENTIDADE PROPRIETÁRIA	PRIVADA
--------------------------	------	------------------------------	------------	------------------------------	---------

OBSERVAÇÕES
EDIFÍCIO EM RUÍNA

IDENTIFICAÇÃO DO LOCAL:		Nº POLÍCIA:	5	EDIFÍCIO Nº:	142
-------------------------	--	-------------	---	--------------	-----



ÉPOCA DE CONSTRUÇÃO	1900-1950	ESTADO DE CONSERVAÇÃO	MÉDIO
VALOR ARQUITETÓNICO	SEM QUALIDADE	TIPOLOGIA DO EDIFICADO	AGRUPADO
Nº PISOS (acima da cota de soleira)	1 PISO	Nº PISOS (abaixo da cota de soleira)	0 PISOS
ÁREAS DE IMPLANTAÇÃO (Valor aproximado)	47 m2	ÁREAS DE CONSTRUÇÃO (Valor aproximado)	47 m2

CONSTRUÇÃO	MATERIAL	TIPO	COR	
ESTRUTURA	GRANITO	ALVENARIA		
REVESTIMENTO FACHADA	REBOCO	AREADO	BRANCO	
VÃOS EXTERIORES	PORTAS	MADEIRA	PINTADO	CASTANHO
	JANELAS	AÇO	PINTADO	CASTANHO
	VARANDAS			
COBERTURA	TELHA CERÂMICA	2 ÁGUAS	BARRO	
ALTERAÇÕES				
ELEMENTOS DISSONANTES				

USO DO EDIFICADO	CAVE			
	R/CHÃO	HABITACÃO		
	1º PISO			
	2º PISO			
	RESTANTES			

FORMA DE OCUPAÇÃO	PERMANENTE	REGIME DE PROPRIEDADE	DO PRÓPRIO	ENTIDADE PROPRIETÁRIA	PRIVADA
-------------------	------------	-----------------------	------------	-----------------------	---------

OBSERVAÇÕES

IDENTIFICAÇÃO DO LOCAL:	Nº POLÍCIA:	EDIFÍCIO Nº: 143
-------------------------	-------------	-------------------------

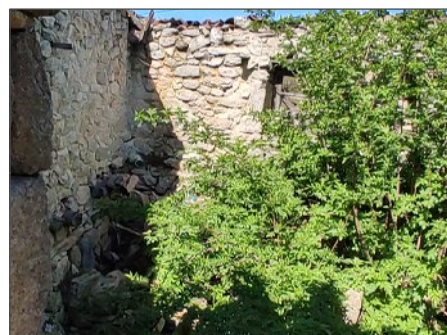
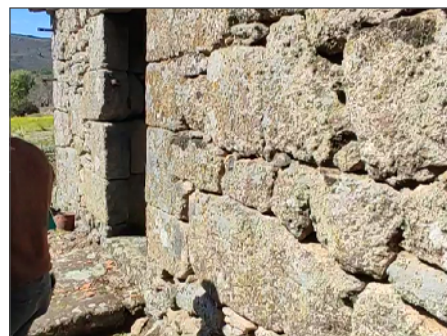

ÉPOCA DE CONSTRUÇÃO	1900-1950	ESTADO DE CONSERVAÇÃO	PÉSSIMO
VALOR ARQUITETÓNICO	SEM QUALIDADE	TIPOLOGIA DO EDIFICADO	AGRUPADO
Nº PISOS (acima da cota de soleira)	1 PISO	Nº PISOS (abaixo da cota de soleira)	0 PISOS
ÁREAS DE IMPLANTAÇÃO (Valor aproximado)	40 m2	ÁREAS DE CONSTRUÇÃO (Valor aproximado)	40 m2

CONSTRUÇÃO	MATERIAL	TIPO	COR
ESTRUTURA	GRANITO	ALVENARIA	
REVESTIMENTO FACHADA	GRANITO	APARENTE	NATURAL
VÃOS EXTERIORES	PORTAS		
	JANELAS		
	VARANDAS		
COBERTURA	TELHA CERÂMICA		
ALTERAÇÕES			
ELEMENTOS DISSONANTES			

USO DO EDIFICADO	CAVE			
	R/CHÃO	ARRUMOS/OUTROS		
	1º PISO			
	2º PISO			
	RESTANTES			

FORMA DE OCUPAÇÃO	N.A.	REGIME DE PROPRIEDADE	DO PRÓPRIO	ENTIDADE PROPRIETÁRIA	PRIVADA
--------------------------	------	------------------------------	------------	------------------------------	---------

OBSERVAÇÕES
EDIFÍCIO EM RUÍNA

IDENTIFICAÇÃO DO LOCAL:	RUA DO CANTINHO DO BARBEIRO	Nº POLÍCIA:	20	EDIFÍCIO Nº:	144
--------------------------------	------------------------------------	--------------------	-----------	---------------------	------------



ÉPOCA DE CONSTRUÇÃO	1900-1950	ESTADO DE CONSERVAÇÃO	MÉDIO
VALOR ARQUITETÓNICO	SEM QUALIDADE	TIPOLOGIA DO EDIFICADO	AGRUPADO
Nº PISOS (acima da cota de soleira)	1 PISO	Nº PISOS (abaixo da cota de soleira)	1 PISO

ÁREAS DE IMPLANTAÇÃO	(Valor aproximado)	57 m ²	ÁREAS DE CONSTRUÇÃO	(Valor aproximado)	114 m ²
-----------------------------	--------------------	-------------------	----------------------------	--------------------	--------------------

CONSTRUÇÃO		MATERIAL	TIPO	COR
ESTRUTURA		GRANITO	ALVENARIA	
REVESTIMENTO FACHADA		REBOCO	AREADO	BRANCO
VÃOS EXTERIORES	PORTAS	MADEIRA	PINTADO	CASTANHO
	JANELAS	ALUMÍNIO	LACADO	BRANCO
	VARANDAS			
COBERTURA			PLANA	
ALTERAÇÕES				
ELEMENTOS DISSONANTES		ANTENA		

USO DO EDIFICADO	CAVE	ARRUMOS/OUTROS		
	R/CHÃO	HABITACÃO		
	1º PISO			
	2º PISO			
	RESTANTES			

FORMA DE OCUPAÇÃO	PERMANENTE	REGIME DE PROPRIEDADE	DO PRÓPRIO	ENTIDADE PROPRIETÁRIA	PRIVADA
--------------------------	------------	------------------------------	------------	------------------------------	---------

OBSERVAÇÕES

IDENTIFICAÇÃO DO LOCAL:	RUA DO CANTINHO DO BARBEIRO	Nº POLÍCIA:	18	EDIFÍCIO Nº:	145
--------------------------------	------------------------------------	--------------------	-----------	---------------------	------------



ÉPOCA DE CONSTRUÇÃO	1900-1950	ESTADO DE CONSERVAÇÃO	PÉSSIMO
VALOR ARQUITETÓNICO	SEM QUALIDADE	TIPOLOGIA DO EDIFICADO	AGRUPADO
Nº PISOS (acima da cota de soleira)	1 PISO	Nº PISOS (abaixo da cota de soleira)	0 PISOS
ÁREAS DE IMPLANTAÇÃO (Valor aproximado)	29 m2	ÁREAS DE CONSTRUÇÃO (Valor aproximado)	29 m2

CONSTRUÇÃO		MATERIAL	TIPO	COR
ESTRUTURA		GRANITO	ALVENARIA	
REVESTIMENTO FACHADA		GRANITO	APARENTE	NATURAL
VÃOS EXTERIORES	PORTAS	MADEIRA		CASTANHO
	JANELAS			
	VARANDAS			
COBERTURA		TELHA CERÂMICA		
ALTERAÇÕES				
ELEMENTOS DISSONANTES				

USO DO EDIFICADO	CAVE			
	R/CHÃO	ARRUMOS/OUTROS		
	1º PISO			
	2º PISO			
	RESTANTES			

FORMA DE OCUPAÇÃO	N.A.	REGIME DE PROPRIEDADE	DO PRÓPRIO	ENTIDADE PROPRIETÁRIA	PRIVADA
--------------------------	------	------------------------------	------------	------------------------------	---------

OBSERVAÇÕES
EDIFÍCIO EM RUÍNA

IDENTIFICAÇÃO DO LOCAL:	RUA DO CANTINHO DO BARBEIRO	Nº POLÍCIA:	EDIFÍCIO Nº: 146
--------------------------------	------------------------------------	--------------------	-------------------------



ÉPOCA DE CONSTRUÇÃO	1900-1950	ESTADO DE CONSERVAÇÃO	MÉDIO
VALOR ARQUITETÓNICO	SEM QUALIDADE	TIPOLOGIA DO EDIFICADO	AGRUPADO
Nº PISOS (acima da cota de soleira)	1 PISO	Nº PISOS (abaixo da cota de soleira)	1 PISO

ÁREAS DE IMPLANTAÇÃO (Valor aproximado)	51 m ²	ÁREAS DE CONSTRUÇÃO (Valor aproximado)	102 m ²
------------------------------------------------	-------------------	-----------------------------------------------	--------------------

CONSTRUÇÃO		MATERIAL	TIPO		COR	
ESTRUTURA		GRANITO	ALVENARIA			
REVESTIMENTO FACHADA		GRANITO	APARENTE	PINTADO	NATURAL	BRANCO
VÃOS EXTERIORES	PORTAS	AÇO	MADEIRA	PINTADO	PINTADO	BRANCO VERDE
	JANELAS	ALUMÍNIO		LACADO	BRANCO	
	VARANDAS					
COBERTURA		TELHA CERÂMICA	5 ÁGUAS		BARRO	
ALTERAÇÕES						
ELEMENTOS DISSONANTES		ANTENA PARABOLICA				

USO DO EDIFICADO	CAVE	ARRUMOS/OUTROS			
	R/CHÃO	HABITACÃO			
	1º PISO				
	2º PISO				
	RESTANTES				

FORMA DE OCUPAÇÃO	PERMANENTE	REGIME DE PROPRIEDADE	DO PRÓPRIO	ENTIDADE PROPRIETÁRIA	PRIVADA
--------------------------	------------	------------------------------	------------	------------------------------	---------

OBSERVAÇÕES

IDENTIFICAÇÃO DO LOCAL:	RUA DE SÃO JOÃO	Nº POLÍCIA:	EDIFÍCIO Nº: 147
-------------------------	-----------------	-------------	------------------



ÉPOCA DE CONSTRUÇÃO	1900-1950	ESTADO DE CONSERVAÇÃO	MÉDIO
VALOR ARQUITETÓNICO	SEM QUALIDADE	TIPOLOGIA DO EDIFICADO	AGRUPADO
Nº PISOS (acima da cota de soleira)	2 PISOS	Nº PISOS (abaixo da cota de soleira)	0 PISOS

ÁREAS DE IMPLANTAÇÃO (Valor aproximado)	80 m2	ÁREAS DE CONSTRUÇÃO (Valor aproximado)	160 m2
-----------------------------------------	-------	----------------------------------------	--------

CONSTRUÇÃO	MATERIAL		TIPO		COR	
ESTRUTURA	GRANITO	BETÃO ARMADO	ALVENARIA			
REVESTIMENTO FACHADA	REBOCO		AREADO		CINZA	
VÃOS EXTERIORES	PORTAS	MADEIRA	AÇO	PINTADO	PINTADO	CASTANHO BORDEAUX
	JANELAS	MADEIRA		PINTADO		CASTANHO
	VARANDAS	AÇO		PINTADO		PRETO
COBERTURA	TELHA CERÂMICA		6 ÁGUAS		BARRO	
ALTERAÇÕES						
ELEMENTOS DISSONANTES						

USO DO EDIFICADO	CAVE				
	R/CHÃO	HABITACÃO	ARRUMOS/OUTROS		
	1º PISO	HABITACÃO			
	2º PISO				
	RESTANTES				

FORMA DE OCUPAÇÃO	DEVOLUTO	REGIME DE PROPRIEDADE	DO PRÓPRIO	ENTIDADE PROPRIETÁRIA	PRIVADA
-------------------	----------	-----------------------	------------	-----------------------	---------

OBSERVAÇÕES

IDENTIFICAÇÃO DO LOCAL:	RUA DE SÃO JOÃO	Nº POLÍCIA:	14	EDIFÍCIO Nº:	148
--------------------------------	------------------------	--------------------	-----------	---------------------	------------

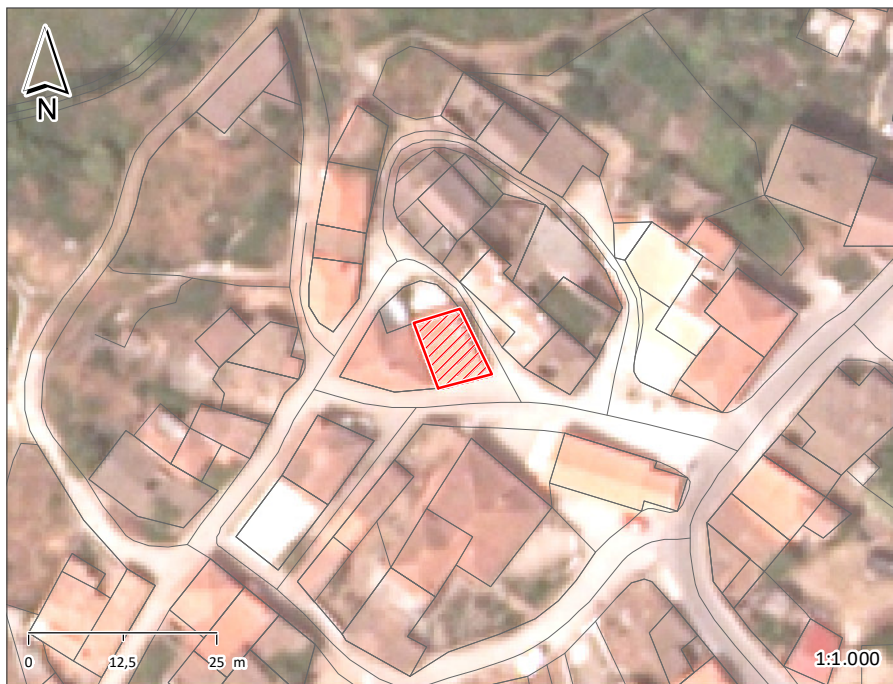

ÉPOCA DE CONSTRUÇÃO	1900-1950	ESTADO DE CONSERVAÇÃO	BOM
VALOR ARQUITETÓNICO	SEM QUALIDADE	TIPOLOGIA DO EDIFICADO	AGRUPADO
Nº PISOS (acima da cota de soleira)	1 PISO	Nº PISOS (abaixo da cota de soleira)	1 PISO

ÁREAS DE IMPLANTAÇÃO (Valor aproximado)	64 m ²	ÁREAS DE CONSTRUÇÃO (Valor aproximado)	128 m ²
------------------------------------------------	-------------------	-----------------------------------------------	--------------------

CONSTRUÇÃO		MATERIAL	TIPO	COR
ESTRUTURA		GRANITO	ALVENARIA	
REVESTIMENTO FACHADA		GRANITO	APARENTE	NATURAL
VÃOS EXTERIORES	PORTAS	MADEIRA	PINTADO	CASTANHO
	JANELAS	ALUMÍNIO	LACADO	BRANCO
	VARANDAS			
COBERTURA		TELHA CERÂMICA	2 ÁGUAS	BARRO
ALTERAÇÕES				
ELEMENTOS DISSONANTES		ANTENA PARABOLICA		

USO DO EDIFICADO	CAVE	ARRUMOS/OUTROS			
	R/CHÃO	HABITACÃO			
	1º PISO				
	2º PISO				
	RESTANTES				

FORMA DE OCUPAÇÃO	PERMANENTE	REGIME DE PROPRIEDADE	DO PRÓPRIO	ENTIDADE PROPRIETÁRIA	PRIVADA
--------------------------	------------	------------------------------	------------	------------------------------	---------

OBSERVAÇÕES

IDENTIFICAÇÃO DO LOCAL:	RUA DE SÃO JOÃO	Nº POLÍCIA:	EDIFÍCIO Nº: 149
--------------------------------	------------------------	--------------------	-------------------------

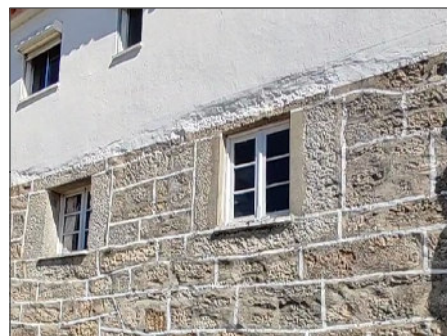
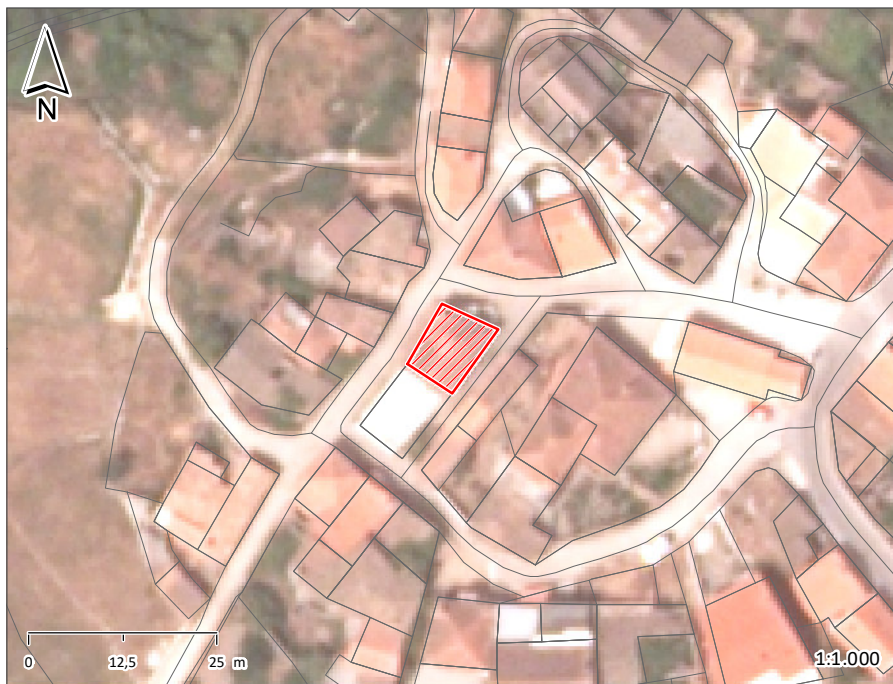

ÉPOCA DE CONSTRUÇÃO	1900-1950	ESTADO DE CONSERVAÇÃO	BOM
VALOR ARQUITETÓNICO	SEM QUALIDADE	TIPOLOGIA DO EDIFICADO	AGRUPADO
Nº PISOS (acima da cota de soleira)	2 PISOS	Nº PISOS (abaixo da cota de soleira)	0 PISOS

ÁREAS DE IMPLANTAÇÃO (Valor aproximado)	76 m2	ÁREAS DE CONSTRUÇÃO (Valor aproximado)	152 m2
------------------------------------------------	-------	-----------------------------------------------	--------

CONSTRUÇÃO		MATERIAL		TIPO		COR	
ESTRUTURA		GRANITO	BETÃO ARMADO	ALVENARIA			
REVESTIMENTO FACHADA		GRANITO	REBOCO	APARENTE	AREADO	NATURAL	BRANCO
VÃOS EXTERIORES	PORTAS	MADEIRA		PINTADO		CASTANHO	
	JANELAS	MADEIRA		PINTADO		BRANCO	
	VARANDAS	AÇO		PINTADO		PRETO	
COBERTURA		TELHA CERÂMICA		3 ÁGUAS		BARRO	
ALTERAÇÕES							
ELEMENTOS DISSONANTES							

USO DO EDIFICADO	CAVE		
	R/CHÃO	ARRUMOS/OUTROS	HABITACÃO
	1º PISO	HABITACÃO	
	2º PISO		
	RESTANTES		

FORMA DE OCUPAÇÃO	PERMANENTE	REGIME DE PROPRIEDADE	DO PRÓPRIO	ENTIDADE PROPRIETÁRIA	PRIVADA
--------------------------	------------	------------------------------	------------	------------------------------	---------

OBSERVAÇÕES

IDENTIFICAÇÃO DO LOCAL:		Nº POLÍCIA:	10	EDIFÍCIO Nº:	150
--------------------------------	--	--------------------	----	---------------------	-----

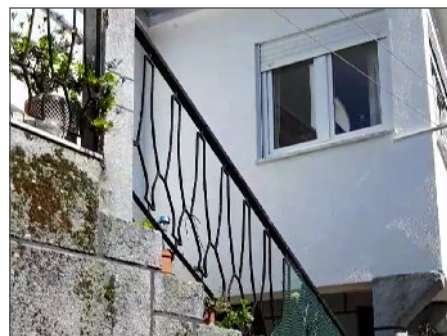

ÉPOCA DE CONSTRUÇÃO	1951-1990	ESTADO DE CONSERVAÇÃO	BOM
VALOR ARQUITETÓNICO	SEM QUALIDADE	TIPOLOGIA DO EDIFICADO	AGRUPADO
Nº PISOS (acima da cota de soleira)	2 PISOS	Nº PISOS (abaixo da cota de soleira)	0 PISOS

ÁREAS DE IMPLANTAÇÃO (Valor aproximado)	83 m2	ÁREAS DE CONSTRUÇÃO (Valor aproximado)	166 m2
------------------------------------------------	-------	-----------------------------------------------	--------

CONSTRUÇÃO	MATERIAL		TIPO		COR		
ESTRUTURA	GRANITO	BETÃO ARMADO	ALVENARIA				
REVESTIMENTO FACHADA	GRANITO	REBOCO	APARENTE	AREADO	NATURAL	BRANCO	
VÃOS EXTERIORES	PORTAS	AÇO	PINTADO		PRETO	PRETO	
	JANELAS	MADEIRA	ALUMÍNIO	PINTADO	LACADO	CASTANHO	BRANCO
	VARANDAS	AÇO		PINTADO		PRETO	
COBERTURA	TELHA CERÂMICA		2 ÁGUAS		BARRO		
ALTERAÇÕES							
ELEMENTOS DISSONANTES	ANTENA PARABOLICA						

USO DO EDIFICADO	CAVE				
	R/CHÃO	ARRUMOS/OUTROS			
	1º PISO	HABITACÃO			
	2º PISO				
	RESTANTES				

FORMA DE OCUPAÇÃO	PERMANENTE	REGIME DE PROPRIEDADE	DO PRÓPRIO	ENTIDADE PROPRIETÁRIA	PRIVADA
--------------------------	------------	------------------------------	------------	------------------------------	---------

OBSERVAÇÕES

IDENTIFICAÇÃO DO LOCAL:	RUA DE SÃO JOÃO	Nº POLÍCIA:	17	EDIFÍCIO Nº:	151
--------------------------------	-----------------	--------------------	----	---------------------	-----



ÉPOCA DE CONSTRUÇÃO	1900-1950	ESTADO DE CONSERVAÇÃO	MÉDIO
VALOR ARQUITETÓNICO	SEM QUALIDADE	TIPOLOGIA DO EDIFICADO	AGRUPADO
Nº PISOS (acima da cota de soleira)	2 PISOS	Nº PISOS (abaixo da cota de soleira)	0 PISOS

ÁREAS DE IMPLANTAÇÃO (Valor aproximado)	49 m2	ÁREAS DE CONSTRUÇÃO (Valor aproximado)	98 m2
------------------------------------------------	-------	-----------------------------------------------	-------

CONSTRUÇÃO		MATERIAL		TIPO		COR	
ESTRUTURA		GRANITO	BETÃO ARMADO	ALVENARIA			
REVESTIMENTO FACHADA		REBOCO		AREADO		POR PINTAR	
VÃOS EXTERIORES	PORTAS	AÇO		PINTADO		BORDEAUX	
	JANELAS						
	VARANDAS						
COBERTURA		TELHA CERÂMICA	TELA	2 ÁGUAS	PLANA	BARRO	PRETO
ALTERAÇÕES							
ELEMENTOS DISSONANTES							

USO DO EDIFICADO	CAVE				
	R/CHÃO	ARRUMOS/OUTROS			
	1º PISO	HABITACÃO			
	2º PISO				
	RESTANTES				

FORMA DE OCUPAÇÃO	PERMANENTE	REGIME DE PROPRIEDADE	DO PRÓPRIO	ENTIDADE PROPRIETÁRIA	PRIVADA
--------------------------	------------	------------------------------	------------	------------------------------	---------

OBSERVAÇÕES

IDENTIFICAÇÃO DO LOCAL:	RUA DO CANTINHO DO BARBEIRO	Nº POLÍCIA:	EDIFÍCIO Nº: 152
--------------------------------	------------------------------------	--------------------	-------------------------



ÉPOCA DE CONSTRUÇÃO	1951-1990	ESTADO DE CONSERVAÇÃO	MÉDIO
VALOR ARQUITETÓNICO	SEM QUALIDADE	TIPOLOGIA DO EDIFICADO	ISOLADO
Nº PISOS (acima da cota de soleira)	2 PISOS	Nº PISOS (abaixo da cota de soleira)	0 PISOS
ÁREAS DE IMPLANTAÇÃO (Valor aproximado)	76 m ²	ÁREAS DE CONSTRUÇÃO (Valor aproximado)	152 m ²

CONSTRUÇÃO		MATERIAL		TIPO		COR	
ESTRUTURA		GRANITO	BETÃO ARMADO	ALVENARIA			
REVESTIMENTO FACHADA		REBOCO		AREADO		BRANCO	
VÃOS EXTERIORES	PORTAS	ALUMÍNIO	MADEIRA	LACADO	PINTADO	BRANCO	VERDE
	JANELAS	ALUMÍNIO		LACADO		BRANCO	
	VARANDAS						
COBERTURA		TELHA CERÂMICA		INCLINADA		BARRO	
ALTERAÇÕES							
ELEMENTOS DISSONANTES							

USO DO EDIFICADO	CAVE				
	R/CHÃO	ARRUMOS/OUTROS			
	1º PISO	HABITACÃO			
	2º PISO				
	RESTANTES				

FORMA DE OCUPAÇÃO	PERMANENTE	REGIME DE PROPRIEDADE	DO PRÓPRIO	ENTIDADE PROPRIETÁRIA	PRIVADA
--------------------------	------------	------------------------------	------------	------------------------------	---------

OBSERVAÇÕES

IDENTIFICAÇÃO DO LOCAL:	RUA DO CANTINHO DO BARBEIRO	Nº POLÍCIA: 24	EDIFÍCIO Nº: 153
	RUA DE SÃO JOÃO		



ÉPOCA DE CONSTRUÇÃO	1900-1950	ESTADO DE CONSERVAÇÃO	MÉDIO
VALOR ARQUITETÓNICO	SEM QUALIDADE	TIPOLOGIA DO EDIFICADO	AGRUPADO
Nº PISOS (acima da cota de soleira)	1 PISO	Nº PISOS (abaixo da cota de soleira)	1 PISO

ÁREAS DE IMPLANTAÇÃO (Valor aproximado)	44 m ²	ÁREAS DE CONSTRUÇÃO (Valor aproximado)	88 m ²
------------------------------------------------	-------------------	-----------------------------------------------	-------------------

CONSTRUÇÃO		MATERIAL		TIPO		COR	
ESTRUTURA		GRANITO		ALVENARIA			
REVESTIMENTO FACHADA		GRANITO		APARENTE		NATURAL	
VÃOS EXTERIORES	PORTAS	MADEIRA	AÇO	PINTADO	PINTADO	CASTANHO	VERDE
	JANELAS						
	VARANDAS						
COBERTURA		TELHA CERÂMICA		2 ÁGUAS		BARRO	
ALTERAÇÕES							
ELEMENTOS DISSONANTES							

USO DO EDIFICADO	CAVE	ARRUMOS/OUTROS			
	R/CHÃO	HABITACÃO			
	1º PISO				
	2º PISO				
	RESTANTES				

FORMA DE OCUPAÇÃO	DEVOLUTO	REGIME DE PROPRIEDADE	DO PRÓPRIO	ENTIDADE PROPRIETÁRIA	PRIVADA
--------------------------	----------	------------------------------	------------	------------------------------	---------

OBSERVAÇÕES

IDENTIFICAÇÃO DO LOCAL:	RUA DE SÃO JOÃO	Nº POLÍCIA:	EDIFÍCIO Nº: 154
--------------------------------	-----------------	--------------------	-------------------------

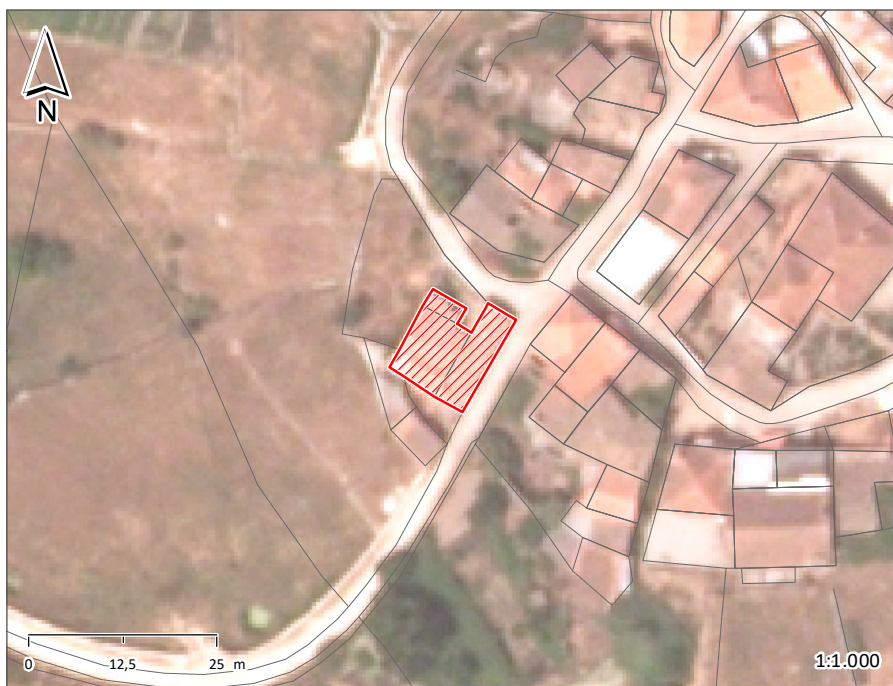

ÉPOCA DE CONSTRUÇÃO	1900-1950	ESTADO DE CONSERVAÇÃO	MAU
VALOR ARQUITETÓNICO	SEM QUALIDADE	TIPOLOGIA DO EDIFICADO	ISOLADO
Nº PISOS (acima da cota de soleira)	2 PISOS	Nº PISOS (abaixo da cota de soleira)	0 PISOS

ÁREAS DE IMPLANTAÇÃO (Valor aproximado)	142 m2	ÁREAS DE CONSTRUÇÃO (Valor aproximado)	284 m2
------------------------------------------------	--------	-----------------------------------------------	--------

CONSTRUÇÃO		MATERIAL	TIPO	COR
ESTRUTURA		GRANITO	ALVENARIA	
REVESTIMENTO FACHADA		GRANITO	APARENTE	NATURAL
VÃOS EXTERIORES	PORTAS	MADEIRA	PINTADO	VERDE
	JANELAS	MADEIRA	PINTADO	VERDE
	VARANDAS	AÇO	PINTADO	PRETO
COBERTURA		TELHA CERÂMICA	2 ÁGUAS	BARRO
ALTERAÇÕES				
ELEMENTOS DISSONANTES				

USO DO EDIFICADO	CAVE			
	R/CHÃO	HABITACÃO	ARRUMOS/OUTROS	
	1º PISO	HABITACÃO	ARRUMOS/OUTROS	
	2º PISO			
	RESTANTES			

FORMA DE OCUPAÇÃO	DEVOLUTO	REGIME DE PROPRIEDADE	DO PRÓPRIO	ENTIDADE PROPRIETÁRIA	PRIVADA
--------------------------	----------	------------------------------	------------	------------------------------	---------

OBSERVAÇÕES

IDENTIFICAÇÃO DO LOCAL:	RUA DOS FERREIROS	Nº POLÍCIA:	EDIFÍCIO Nº: 155
	RUA DE SÃO JOÃO		

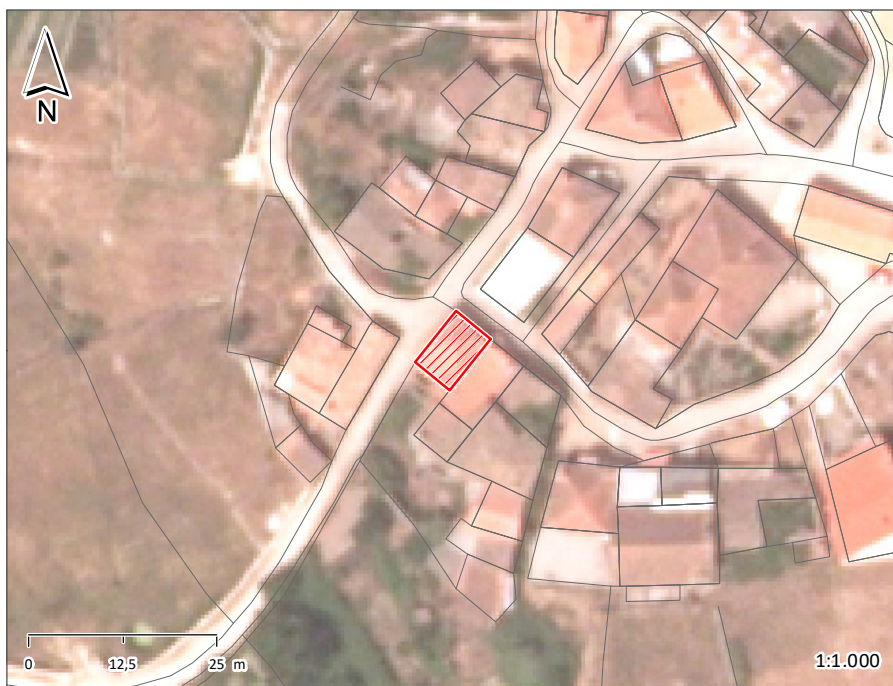

ÉPOCA DE CONSTRUÇÃO	1900-1950	ESTADO DE CONSERVAÇÃO	MÉDIO
VALOR ARQUITETÓNICO	SEM QUALIDADE	TIPOLOGIA DO EDIFICADO	AGRUPADO
Nº PISOS (acima da cota de soleira)	2 PISOS	Nº PISOS (abaixo da cota de soleira)	0 PISOS

ÁREAS DE IMPLANTAÇÃO (Valor aproximado)	51 m2	ÁREAS DE CONSTRUÇÃO (Valor aproximado)	102 m2
-----------------------------------------	-------	----------------------------------------	--------

CONSTRUÇÃO	MATERIAL	TIPO	COR
ESTRUTURA	GRANITO	ALVENARIA	
REVESTIMENTO FACHADA	REBOCO	PINTADO	BRANCO
VÃOS EXTERIORES	PORTAS	AÇO	
	JANELAS	ALUMÍNIO	LACADO
	VARANDAS		
COBERTURA	TELHA CERÂMICA	4 ÁGUAS	BARRO
ALTERAÇÕES			
ELEMENTOS DISSONANTES			

USO DO EDIFICADO	CAVE			
	R/CHÃO	ESTACIONAMENTO	ARRUMOS/OUTROS	
	1º PISO	HABITACÃO		
	2º PISO			
	RESTANTES			

FORMA DE OCUPAÇÃO	PERMANENTE	REGIME DE PROPRIEDADE	DO PRÓPRIO	ENTIDADE PROPRIETÁRIA	PRIVADA
-------------------	------------	-----------------------	------------	-----------------------	---------

OBSERVAÇÕES

IDENTIFICAÇÃO DO LOCAL:	RUA DOS FERREIROS	Nº POLÍCIA:	12	EDIFÍCIO Nº:	156
--------------------------------	-------------------	--------------------	----	---------------------	-----

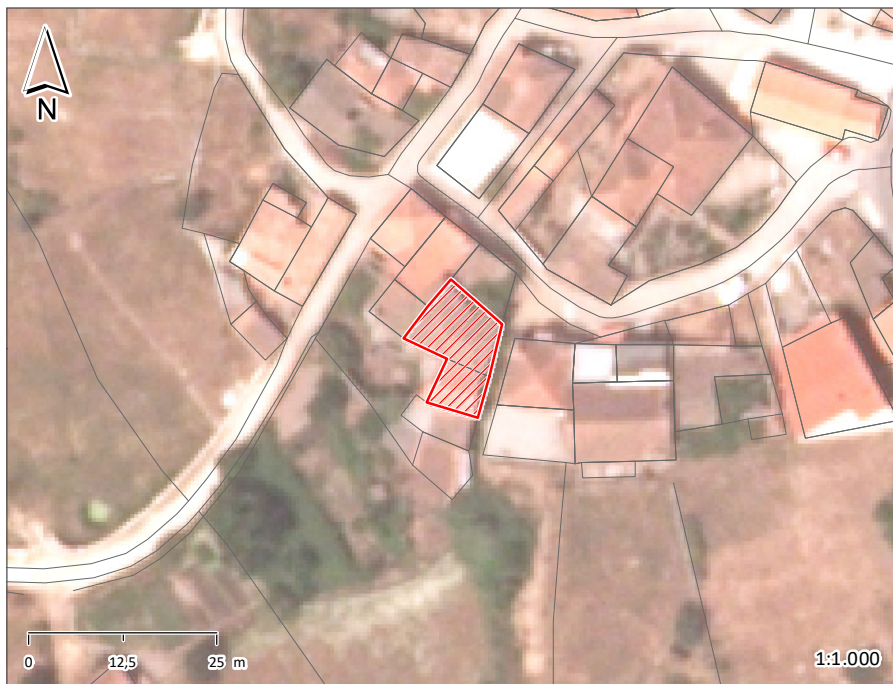

ÉPOCA DE CONSTRUÇÃO	1900-1950	ESTADO DE CONSERVAÇÃO	MAU
VALOR ARQUITETÓNICO	SEM QUALIDADE	TIPOLOGIA DO EDIFICADO	AGRUPADO
Nº PISOS (acima da cota de soleira)	2 PISOS	Nº PISOS (abaixo da cota de soleira)	0 PISOS

ÁREAS DE IMPLANTAÇÃO (Valor aproximado)	131 m2	ÁREAS DE CONSTRUÇÃO (Valor aproximado)	262 m2
------------------------------------------------	--------	-----------------------------------------------	--------

CONSTRUÇÃO	MATERIAL	TIPO	COR
ESTRUTURA	GRANITO	ALVENARIA	
REVESTIMENTO FACHADA	GRANITO	APARENTE	NATURAL
VÃOS EXTERIORES	PORTAS	MADEIRA	CASTANHO
	JANELAS	MADEIRA	CASTANHO
	VARANDAS		
COBERTURA	TELHA CERÂMICA	4 ÁGUAS	BARRO
ALTERAÇÕES			
ELEMENTOS DISSONANTES			

USO DO EDIFICADO	CAVE			
	R/CHÃO	ARRUMOS/OUTROS		
	1º PISO	HABITACÃO		
	2º PISO			
	RESTANTES			

FORMA DE OCUPAÇÃO	DEVOLUTO	REGIME DE PROPRIEDADE	DO PRÓPRIO	ENTIDADE PROPRIETÁRIA	PRIVADA
--------------------------	----------	------------------------------	------------	------------------------------	---------

OBSERVAÇÕES

IDENTIFICAÇÃO DO LOCAL:	RUA DOS FERREIROS	Nº POLÍCIA:	16	EDIFÍCIO Nº:	157
--------------------------------	-------------------	--------------------	----	---------------------	-----

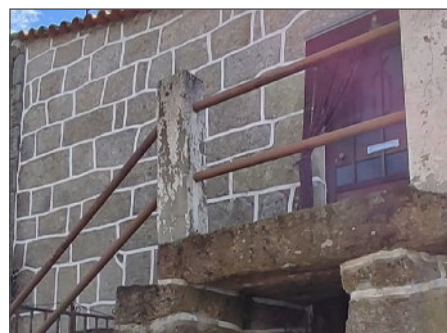
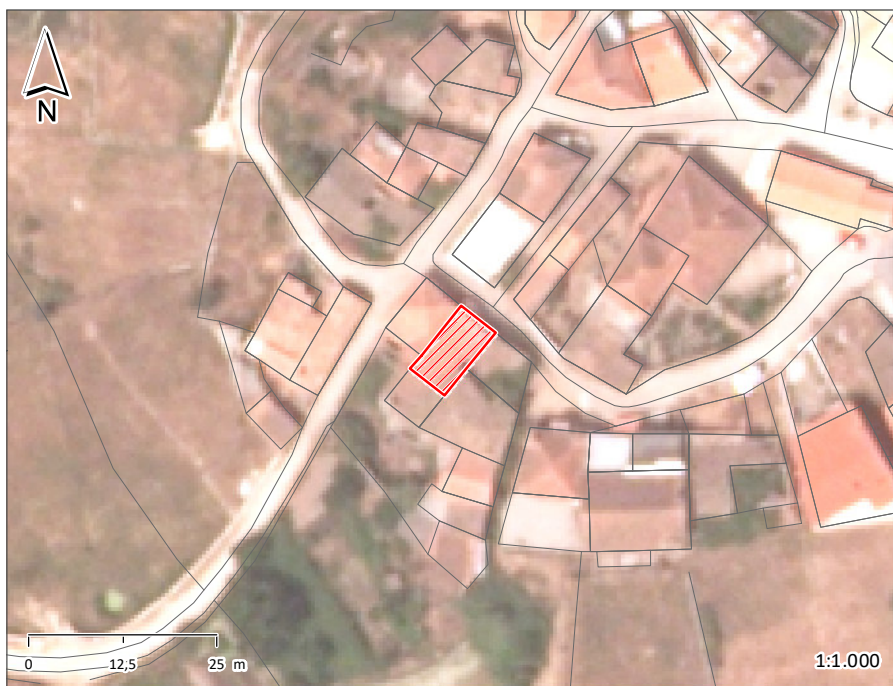

ÉPOCA DE CONSTRUÇÃO	1900-1950	ESTADO DE CONSERVAÇÃO	MÉDIO
VALOR ARQUITETÓNICO	SEM QUALIDADE	TIPOLOGIA DO EDIFICADO	AGRUPADO
Nº PISOS (acima da cota de soleira)	2 PISOS	Nº PISOS (abaixo da cota de soleira)	0 PISOS
ÁREAS DE IMPLANTAÇÃO (Valor aproximado)	62 m2	ÁREAS DE CONSTRUÇÃO (Valor aproximado)	124 m2

CONSTRUÇÃO	MATERIAL	TIPO	COR
ESTRUTURA	GRANITO	ALVENARIA	
REVESTIMENTO FACHADA	GRANITO	APARENTE	NATURAL
VÃOS EXTERIORES	PORTAS	ALUMÍNIO	PINTADO
	JANELAS		
	VARANDAS	AÇO	PINTADO
COBERTURA	TELHA CERÂMICA	INCLINADA	BARRO
ALTERAÇÕES			
ELEMENTOS DISSONANTES			

USO DO EDIFICADO	CAVE			
	R/CHÃO	ARRUMOS/OUTROS		
	1º PISO	HABITACÃO		
	2º PISO			
	RESTANTES			

FORMA DE OCUPAÇÃO	PERMANENTE	REGIME DE PROPRIEDADE	DO PRÓPRIO	ENTIDADE PROPRIETÁRIA	PRIVADA
--------------------------	------------	------------------------------	------------	------------------------------	---------

OBSERVAÇÕES

IDENTIFICAÇÃO DO LOCAL:	RUA DE SÃO JOÃO	Nº POLÍCIA:	27	EDIFÍCIO Nº:	158
--------------------------------	-----------------	--------------------	----	---------------------	-----

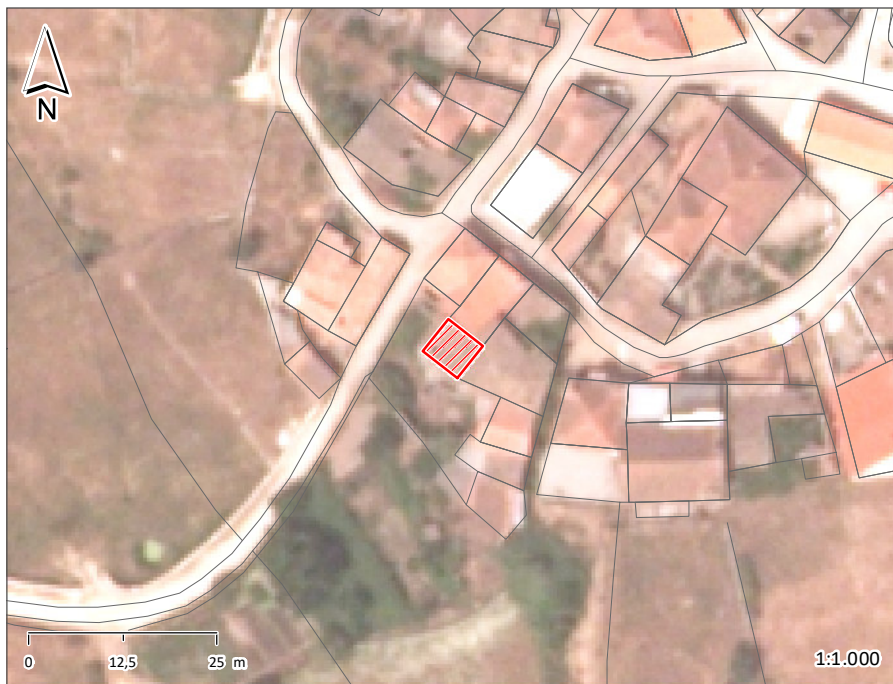

ÉPOCA DE CONSTRUÇÃO	1900-1950	ESTADO DE CONSERVAÇÃO	MAU
VALOR ARQUITETÓNICO	SEM QUALIDADE	TIPOLOGIA DO EDIFICADO	AGRUPADO
Nº PISOS (acima da cota de soleira)	2 PISOS	Nº PISOS (abaixo da cota de soleira)	0 PISOS

ÁREAS DE IMPLANTAÇÃO (Valor aproximado)	31 m2	ÁREAS DE CONSTRUÇÃO (Valor aproximado)	62 m2
------------------------------------------------	-------	-----------------------------------------------	-------

CONSTRUÇÃO		MATERIAL	TIPO	COR
ESTRUTURA		GRANITO	ALVENARIA	
REVESTIMENTO FACHADA		GRANITO	APARENTE	NATURAL
VÃOS EXTERIORES	PORTAS			
	JANELAS	AÇO	PINTADO	BORDEAUX
	VARANDAS			
COBERTURA		TELHA CERÂMICA		BARRO
ALTERAÇÕES				
ELEMENTOS DISSONANTES				

USO DO EDIFICADO	CAVE			
	R/CHÃO	ARRUMOS/OUTROS	HABITACÃO	
	1º PISO	HABITACÃO		
	2º PISO			
	RESTANTES			

FORMA DE OCUPAÇÃO	DEVOLUTO	REGIME DE PROPRIEDADE	DO PRÓPRIO	ENTIDADE PROPRIETÁRIA	PRIVADA
--------------------------	----------	------------------------------	------------	------------------------------	---------

OBSERVAÇÕES
EDIFÍCIO EM RUÍNA

IDENTIFICAÇÃO DO LOCAL:	RUA DE SÃO JOÃO	Nº POLÍCIA:	17	EDIFÍCIO Nº:	159
--------------------------------	-----------------	--------------------	----	---------------------	-----

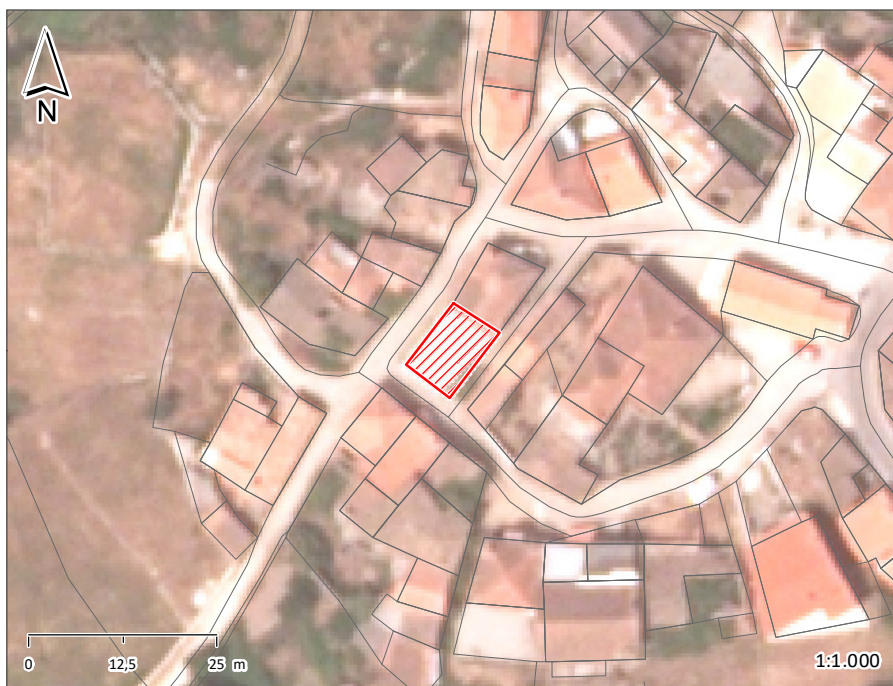

ÉPOCA DE CONSTRUÇÃO	1900-1950	ESTADO DE CONSERVAÇÃO	MÉDIO
VALOR ARQUITETÓNICO	SEM QUALIDADE	TIPOLOGIA DO EDIFICADO	AGRUPADO
Nº PISOS (acima da cota de soleira)	2 PISOS	Nº PISOS (abaixo da cota de soleira)	0 PISOS

ÁREAS DE IMPLANTAÇÃO (Valor aproximado)	76 m ²	ÁREAS DE CONSTRUÇÃO (Valor aproximado)	152 m ²
------------------------------------------------	-------------------	-----------------------------------------------	--------------------

CONSTRUÇÃO		MATERIAL	TIPO	COR
ESTRUTURA		GRANITO	ALVENARIA	
REVESTIMENTO FACHADA		GRANITO	APARENTE	NATURAL
VÃOS EXTERIORES	PORTAS	MADEIRA		CASTANHO
	JANELAS	MADEIRA		CASTANHO
	VARANDAS			
COBERTURA		BETÃO	PLANA	CINZA
ALTERAÇÕES				
ELEMENTOS DISSONANTES				

USO DO EDIFICADO	CAVE			
	R/CHÃO	ARRUMOS/OUTROS		
	1º PISO	ARRUMOS/OUTROS		
	2º PISO			
	RESTANTES			

FORMA DE OCUPAÇÃO	N.A.	REGIME DE PROPRIEDADE	DO PRÓPRIO	ENTIDADE PROPRIETÁRIA	PRIVADA
--------------------------	------	------------------------------	------------	------------------------------	---------

OBSERVAÇÕES

IDENTIFICAÇÃO DO LOCAL:	RUA DE SÃO JOÃO	Nº POLÍCIA:	EDIFÍCIO Nº: 160
--------------------------------	-----------------	--------------------	-------------------------

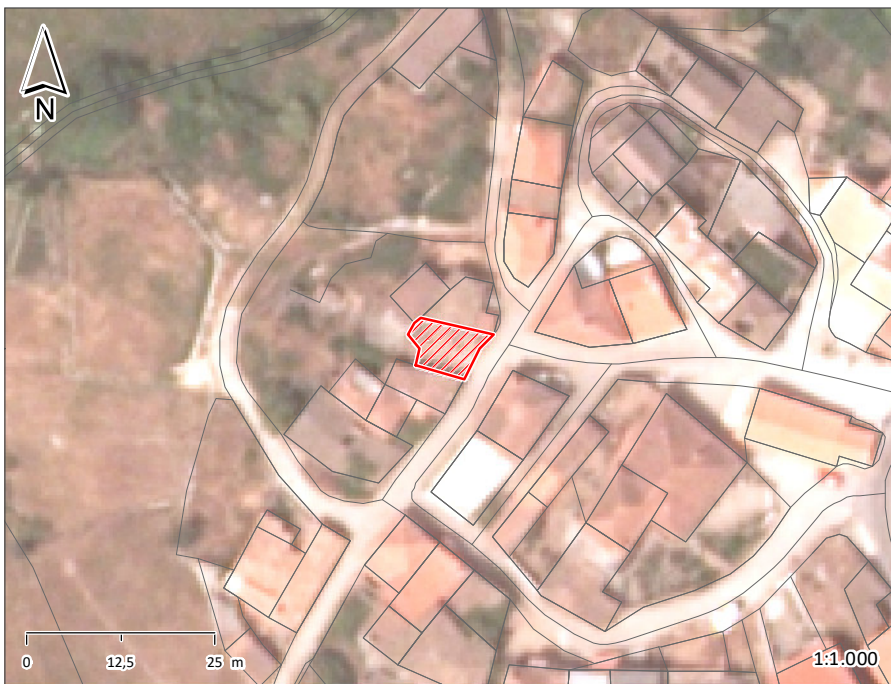

ÉPOCA DE CONSTRUÇÃO	1900-1950	ESTADO DE CONSERVAÇÃO	PÉSSIMO
VALOR ARQUITETÓNICO	SEM QUALIDADE	TIPOLOGIA DO EDIFICADO	AGRUPADO
Nº PISOS (acima da cota de soleira)	1 PISO	Nº PISOS (abaixo da cota de soleira)	0 PISOS

ÁREAS DE IMPLANTAÇÃO (Valor aproximado)	56 m2	ÁREAS DE CONSTRUÇÃO (Valor aproximado)	56 m2
------------------------------------------------	-------	-----------------------------------------------	-------

CONSTRUÇÃO	MATERIAL	TIPO	COR
ESTRUTURA	GRANITO	ALVENARIA	
REVESTIMENTO FACHADA	GRANITO	APARENTE	NATURAL
VÃOS EXTERIORES	PORTAS		
	JANELAS		
	VARANDAS		
COBERTURA	TELHA CERÂMICA	2 ÁGUAS	BARRO
ALTERAÇÕES			
ELEMENTOS DISSONANTES			

USO DO EDIFICADO	CAVE				
	R/CHÃO	ARRUMOS/OUTROS			
	1º PISO				
	2º PISO				
	RESTANTES				

FORMA DE OCUPAÇÃO	N.A.	REGIME DE PROPRIEDADE	DO PRÓPRIO	ENTIDADE PROPRIETÁRIA	PRIVADA
--------------------------	------	------------------------------	------------	------------------------------	---------

OBSERVAÇÕES
EDIFÍCIO EM RUÍNA

IDENTIFICAÇÃO DO LOCAL:	RUA DE SÃO JOÃO	Nº POLÍCIA:	26	EDIFÍCIO Nº:	161
--------------------------------	------------------------	--------------------	-----------	---------------------	------------



ÉPOCA DE CONSTRUÇÃO	1900-1950	ESTADO DE CONSERVAÇÃO	BOM
VALOR ARQUITETÓNICO	SEM QUALIDADE	TIPOLOGIA DO EDIFICADO	AGRUPADO
Nº PISOS (acima da cota de soleira)	2 PISOS	Nº PISOS (abaixo da cota de soleira)	0 PISOS

ÁREAS DE IMPLANTAÇÃO (Valor aproximado)	66 m ²	ÁREAS DE CONSTRUÇÃO (Valor aproximado)	132 m ²
------------------------------------------------	-------------------	-----------------------------------------------	--------------------

CONSTRUÇÃO		MATERIAL		TIPO		COR	
ESTRUTURA		GRANITO	BETÃO ARMADO	ALVENARIA			
REVESTIMENTO FACHADA		GRANITO	REBOCO	APARENTE	AREADO	NATURAL	BRANCO
VÃOS EXTERIORES	PORTAS	ALUMÍNIO		ANODIZADO		NATURAL	
	JANELAS	ALUMÍNIO		ANODIZADO		NATURAL	
	VARANDAS	AÇO		PINTADO		BRANCO	
COBERTURA		TELHA CERÂMICA	TELHA CERÂMICA	4 ÁGUAS	2 ÁGUAS	BARRO	BARRO
ALTERAÇÕES							
ELEMENTOS DISSONANTES		ANTENA E CABOS ELÉTRICOS.					

USO DO EDIFICADO	CAVE				
	R/CHÃO	ARRUMOS/OUTROS			
	1º PISO	HABITACÃO			
	2º PISO				
	RESTANTES				

FORMA DE OCUPAÇÃO	PERMANENTE	REGIME DE PROPRIEDADE	DO PRÓPRIO	ENTIDADE PROPRIETÁRIA	PRIVADA
--------------------------	------------	------------------------------	------------	------------------------------	---------

OBSERVAÇÕES

IDENTIFICAÇÃO DO LOCAL:	RUA DE SÃO JOÃO	Nº POLÍCIA:	EDIFÍCIO Nº: 162
--------------------------------	-----------------	--------------------	-------------------------



ÉPOCA DE CONSTRUÇÃO	1900-1950	ESTADO DE CONSERVAÇÃO	PÉSSIMO
VALOR ARQUITETÓNICO	SEM QUALIDADE	TIPOLOGIA DO EDIFICADO	AGRUPADO
Nº PISOS (acima da cota de soleira)	1 PISO	Nº PISOS (abaixo da cota de soleira)	0 PISOS

ÁREAS DE IMPLANTAÇÃO (Valor aproximado)	110 m2	ÁREAS DE CONSTRUÇÃO (Valor aproximado)	110 m2
------------------------------------------------	--------	-----------------------------------------------	--------

CONSTRUÇÃO	MATERIAL	TIPO	COR
ESTRUTURA	GRANITO	ALVENARIA	
REVESTIMENTO FACHADA	GRANITO	APARENTE	NATURAL
VÃOS EXTERIORES	PORTAS	MADEIRA	CASTANHO
	JANELAS		
	VARANDAS		
COBERTURA	TELHA CERÂMICA		
ALTERAÇÕES			
ELEMENTOS DISSONANTES			

USO DO EDIFICADO	CAVE				
	R/CHÃO	ARRUMOS/OUTROS			
	1º PISO				
	2º PISO				
	RESTANTES				

FORMA DE OCUPAÇÃO	N.A.	REGIME DE PROPRIEDADE	DO PRÓPRIO	ENTIDADE PROPRIETÁRIA	PRIVADA
--------------------------	------	------------------------------	------------	------------------------------	---------

OBSERVAÇÕES
EDIFÍCIO EM RUÍNA

IDENTIFICAÇÃO DO LOCAL:	RUA DOS FERREIROS	Nº POLÍCIA:	EDIFÍCIO Nº: 163
--------------------------------	-------------------	--------------------	-------------------------

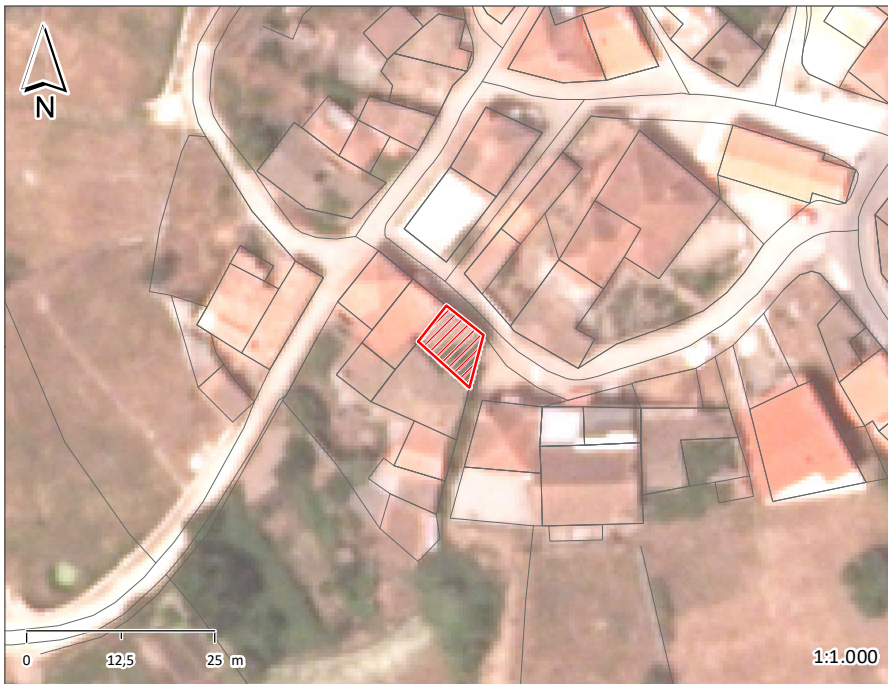

ÉPOCA DE CONSTRUÇÃO	1900-1950	ESTADO DE CONSERVAÇÃO	PÉSSIMO
VALOR ARQUITETÓNICO	SEM QUALIDADE	TIPOLOGIA DO EDIFICADO	AGRUPADO
Nº PISOS (acima da cota de soleira)	2 PISOS	Nº PISOS (abaixo da cota de soleira)	0 PISOS
ÁREAS DE IMPLANTAÇÃO (Valor aproximado)	48 m ²	ÁREAS DE CONSTRUÇÃO (Valor aproximado)	96 m ²

CONSTRUÇÃO		MATERIAL	TIPO	COR
ESTRUTURA		GRANITO	ALVENARIA	
REVESTIMENTO FACHADA		GRANITO	APARENTE	NATURAL
VÃOS EXTERIORES	PORTAS	MADEIRA		CASTANHO
	JANELAS	MADEIRA		CASTANHO
	VARANDAS			
COBERTURA		TELHA CERÂMICA		
ALTERAÇÕES				
ELEMENTOS DISSONANTES				

USO DO EDIFICADO	CAVE			
	R/CHÃO	ARRUMOS/OUTROS		
	1º PISO	HABITACÃO		
	2º PISO			
	RESTANTES			

FORMA DE OCUPAÇÃO	DEVOLUTO	REGIME DE PROPRIEDADE	DO PRÓPRIO	ENTIDADE PROPRIETÁRIA	PRIVADA
--------------------------	----------	------------------------------	------------	------------------------------	---------

OBSERVAÇÕES
EDIFÍCIO EM RUÍNA

IDENTIFICAÇÃO DO LOCAL:	RUA DOS FERREIROS	Nº POLÍCIA:	EDIFÍCIO Nº: 164
--------------------------------	-------------------	--------------------	-------------------------

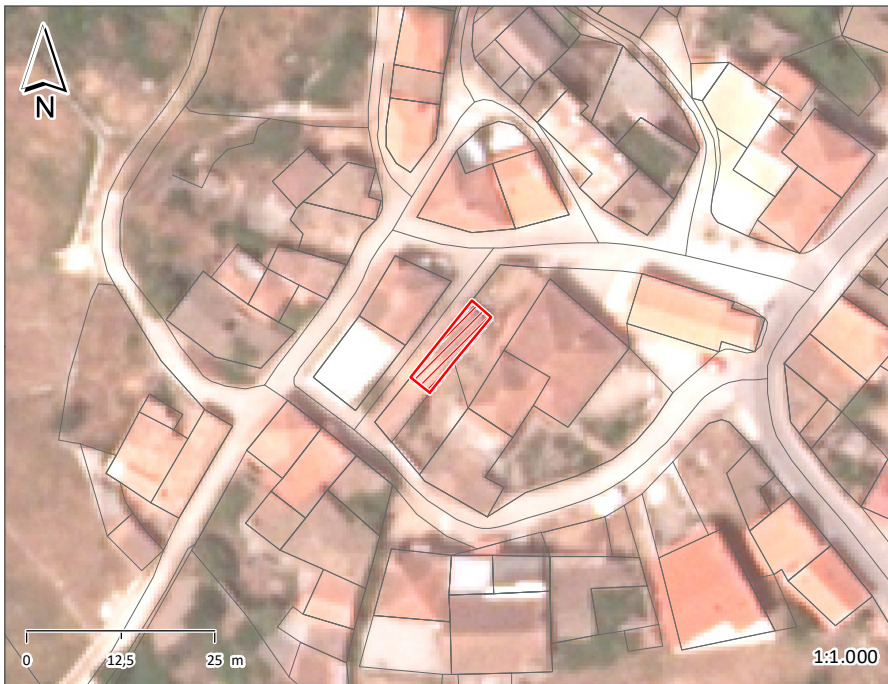

ÉPOCA DE CONSTRUÇÃO	1900-1950	ESTADO DE CONSERVAÇÃO	MÉDIO
VALOR ARQUITETÓNICO	SEM QUALIDADE	TIPOLOGIA DO EDIFICADO	AGRUPADO
Nº PISOS (acima da cota de soleira)	2 PISOS	Nº PISOS (abaixo da cota de soleira)	0 PISOS
ÁREAS DE IMPLANTAÇÃO (Valor aproximado)	43 m ²	ÁREAS DE CONSTRUÇÃO (Valor aproximado)	86 m ²

CONSTRUÇÃO	MATERIAL	TIPO	COR
ESTRUTURA	GRANITO	ALVENARIA	
REVESTIMENTO FACHADA	GRANITO	APARENTE	NATURAL
VÃOS EXTERIORES	PORTAS	MADEIRA	CASTANHO
	JANELAS	MADEIRA	
	VARANDAS		
COBERTURA	TELHA CERÂMICA	INCLINADA	BARRO
ALTERAÇÕES			
ELEMENTOS DISSONANTES			

USO DO EDIFICADO	CAVE			
	R/CHÃO	ARRUMOS/OUTROS		
	1º PISO	ARRUMOS/OUTROS		
	2º PISO			
	RESTANTES			

FORMA DE OCUPAÇÃO	N.A.	REGIME DE PROPRIEDADE	DO PRÓPRIO	ENTIDADE PROPRIETÁRIA	PRIVADA
--------------------------	------	------------------------------	------------	------------------------------	---------

OBSERVAÇÕES
ANEXO DO EDIFÍCIO 110

IDENTIFICAÇÃO DO LOCAL:	RUA DOS FERREIROS	Nº POLÍCIA:	EDIFÍCIO Nº: 165
--------------------------------	-------------------	--------------------	-------------------------

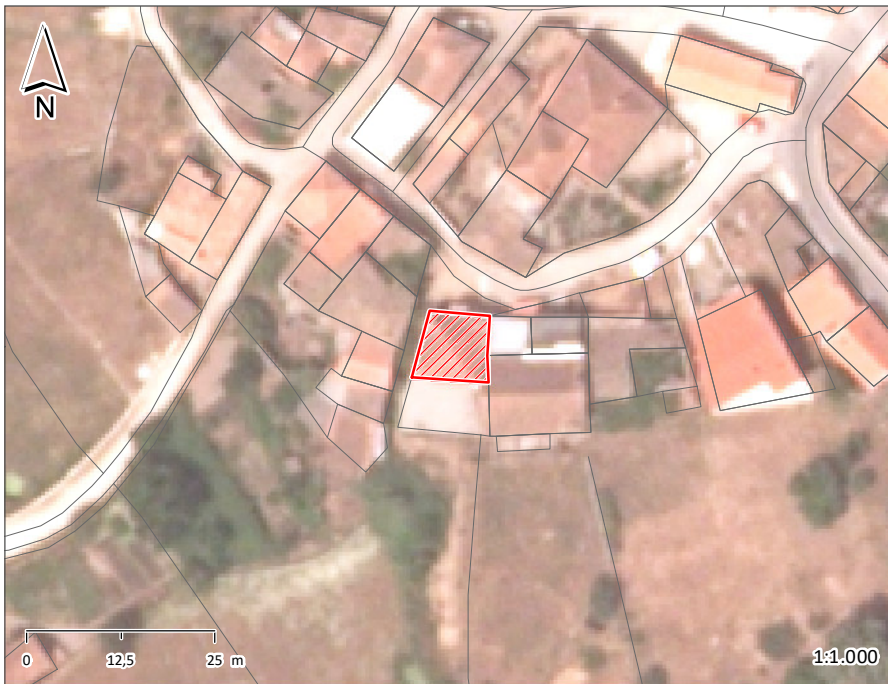

ÉPOCA DE CONSTRUÇÃO	1900-1950	ESTADO DE CONSERVAÇÃO	MÉDIO
VALOR ARQUITETÓNICO	SEM QUALIDADE	TIPOLOGIA DO EDIFICADO	AGRUPADO
Nº PISOS (acima da cota de soleira)	2 PISOS	Nº PISOS (abaixo da cota de soleira)	0 PISOS
ÁREAS DE IMPLANTAÇÃO (Valor aproximado)	81 m ²	ÁREAS DE CONSTRUÇÃO (Valor aproximado)	162 m ²

CONSTRUÇÃO	MATERIAL	TIPO	COR	
ESTRUTURA	GRANITO	ALVENARIA		
REVESTIMENTO FACHADA	GRANITO	APARENTE	NATURAL	
VÃOS EXTERIORES	PORTAS	ALUMÍNIO MADEIRA	NATURAL	CASTANHO
	JANELAS	ALUMÍNIO	NATURAL	
	VARANDAS	AÇO	PINTADO	PRETO
COBERTURA	TELHA CERÂMICA	4 ÁGUAS	BARRO	
ALTERAÇÕES				
ELEMENTOS DISSONANTES				

USO DO EDIFICADO	CAVE			
	R/CHÃO	ARRUMOS/OUTROS		
	1º PISO	HABITACÃO		
	2º PISO			
	RESTANTES			

FORMA DE OCUPAÇÃO	PERMANENTE	REGIME DE PROPRIEDADE	DO PRÓPRIO	ENTIDADE PROPRIETÁRIA	PRIVADA
--------------------------	------------	------------------------------	------------	------------------------------	---------

OBSERVAÇÕES

IDENTIFICAÇÃO DO LOCAL:	RUA DOS FERREIROS	Nº POLÍCIA:	EDIFÍCIO Nº: 166
--------------------------------	-------------------	--------------------	-------------------------

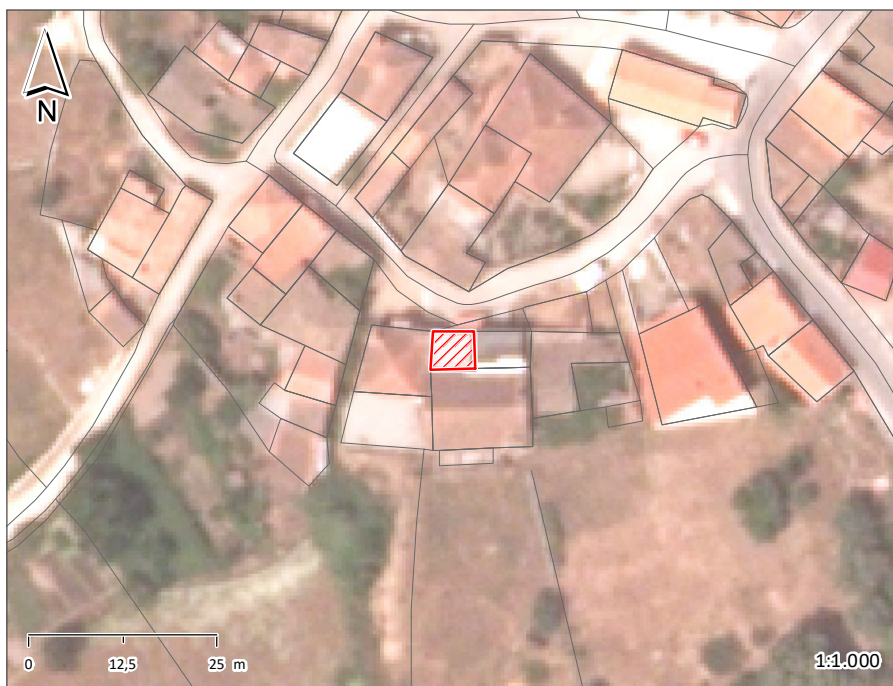

ÉPOCA DE CONSTRUÇÃO	1900-1950	ESTADO DE CONSERVAÇÃO	MÉDIO
VALOR ARQUITETÓNICO	SEM QUALIDADE	TIPOLOGIA DO EDIFICADO	AGRUPADO
Nº PISOS (acima da cota de soleira)	2 PISOS	Nº PISOS (abaixo da cota de soleira)	0 PISOS

ÁREAS DE IMPLANTAÇÃO (Valor aproximado)	29 m2	ÁREAS DE CONSTRUÇÃO (Valor aproximado)	58 m2
------------------------------------------------	-------	-----------------------------------------------	-------

CONSTRUÇÃO	MATERIAL		TIPO		COR	
ESTRUTURA	GRANITO	BETÃO	ALVENARIA			
REVESTIMENTO FACHADA	GRANITO	REBOCO	APARENTE	AREADO	NATURAL	SALMÃO
VÃOS EXTERIORES	PORTAS	MADEIRA		PINTADO	CASTANHO	VERMELHO
	JANELAS				VERMELHO	
	VARANDAS					
COBERTURA	CHAPA		INCLINADA		CINZA	
ALTERAÇÕES						
ELEMENTOS DISSONANTES						

USO DO EDIFICADO	CAVE				
	R/CHÃO	ARRUMOS/OUTROS			
	1º PISO	HABITACÃO			
	2º PISO				
	RESTANTES				

FORMA DE OCUPAÇÃO	PERMANENTE	REGIME DE PROPRIEDADE	DO PRÓPRIO	ENTIDADE PROPRIETÁRIA	PRIVADA
--------------------------	------------	------------------------------	------------	------------------------------	---------

OBSERVAÇÕES

IDENTIFICAÇÃO DO LOCAL:	RUA DOS FERREIROS	Nº POLÍCIA:	8	EDIFÍCIO Nº:	167
--------------------------------	-------------------	--------------------	---	---------------------	-----

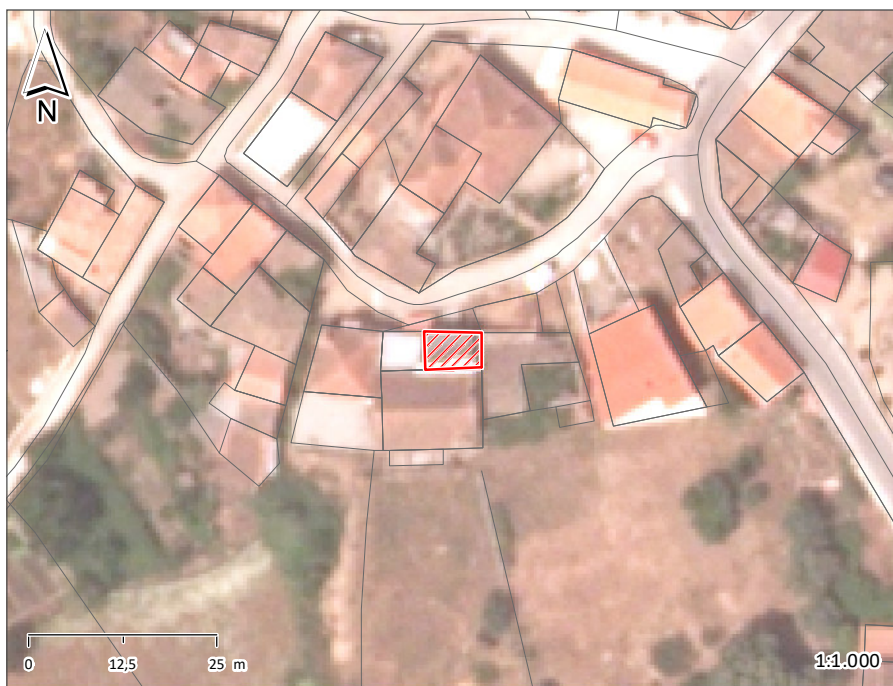

ÉPOCA DE CONSTRUÇÃO	1951-1990	ESTADO DE CONSERVAÇÃO	EXCELENTE
VALOR ARQUITETÓNICO	SEM QUALIDADE	TIPOLOGIA DO EDIFICADO	AGRUPADO
Nº PISOS (acima da cota de soleira)	2 PISOS	Nº PISOS (abaixo da cota de soleira)	0 PISOS

ÁREAS DE IMPLANTAÇÃO (Valor aproximado)	36 m2	ÁREAS DE CONSTRUÇÃO (Valor aproximado)	72 m2
------------------------------------------------	-------	-----------------------------------------------	-------

CONSTRUÇÃO	MATERIAL	TIPO	COR
ESTRUTURA	BETÃO ARMADO		
REVESTIMENTO FACHADA	REBOCO	AREADO	AMARELO
VÃOS EXTERIORES	PORTAS		
	JANELAS		
	VARANDAS	AÇO	PINTADO
COBERTURA	CHAPA	INCLINADA	VERMELHO
ALTERAÇÕES			
ELEMENTOS DISSONANTES			

USO DO EDIFICADO	CAVE		
	R/CHÃO	ARRUMOS/OUTROS	HABITACÃO
	1º PISO	HABITACÃO	
	2º PISO		
	RESTANTES		

FORMA DE OCUPAÇÃO	PERMANENTE	REGIME DE PROPRIEDADE	DO PRÓPRIO	ENTIDADE PROPRIETÁRIA	PRIVADA
--------------------------	------------	------------------------------	------------	------------------------------	---------

OBSERVAÇÕES
EDIFÍCIO RECENTEMENTE REABILITADO.

IDENTIFICAÇÃO DO LOCAL:	RUA DOS FERREIROS	Nº POLÍCIA:	4	EDIFÍCIO Nº:	168
--------------------------------	-------------------	--------------------	---	---------------------	-----

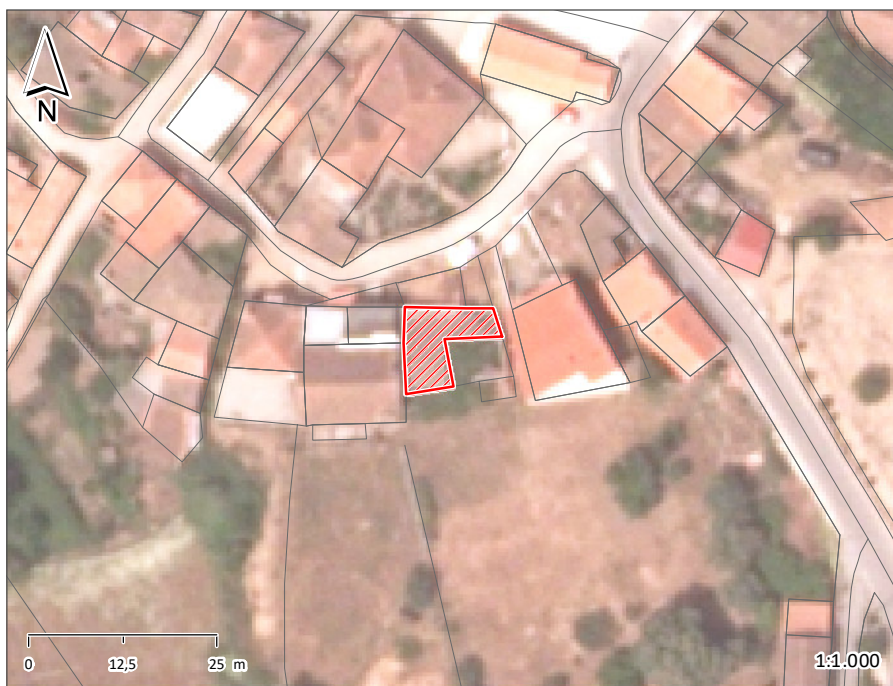

ÉPOCA DE CONSTRUÇÃO	1900-1950	ESTADO DE CONSERVAÇÃO	PÉSSIMO
VALOR ARQUITETÓNICO	SEM QUALIDADE	TIPOLOGIA DO EDIFICADO	AGRUPADO
Nº PISOS (acima da cota de soleira)	1 PISO	Nº PISOS (abaixo da cota de soleira)	0 PISOS
ÁREAS DE IMPLANTAÇÃO (Valor aproximado)	91 m2	ÁREAS DE CONSTRUÇÃO (Valor aproximado)	91 m2

CONSTRUÇÃO		MATERIAL	TIPO	COR
ESTRUTURA		GRANITO	ALVENARIA	
REVESTIMENTO FACHADA		GRANITO	APARENTE	NATURAL
VÃOS EXTERIORES	PORTAS	MADEIRA		CASTANHO
	JANELAS			
	VARANDAS			
COBERTURA		TELHA CERÂMICA		BARRO
ALTERAÇÕES				
ELEMENTOS DISSONANTES				

USO DO EDIFICADO	CAVE				
	R/CHÃO	ARRUMOS/OUTROS			
	1º PISO				
	2º PISO				
	RESTANTES				

FORMA DE OCUPAÇÃO	N.A.	REGIME DE PROPRIEDADE	DO PRÓPRIO	ENTIDADE PROPRIETÁRIA	PRIVADA
--------------------------	------	------------------------------	------------	------------------------------	---------

OBSERVAÇÕES
EDIFÍCIO EM RUÍNA

IDENTIFICAÇÃO DO LOCAL:	RUA DE SÃO JOÃO	Nº POLÍCIA:	EDIFÍCIO Nº: 169
--------------------------------	-----------------	--------------------	-------------------------

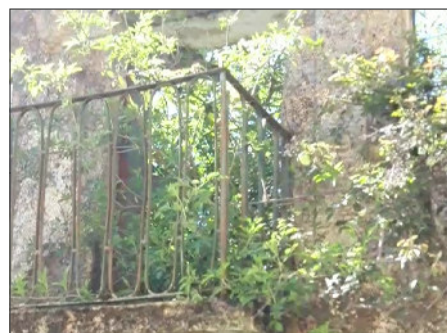
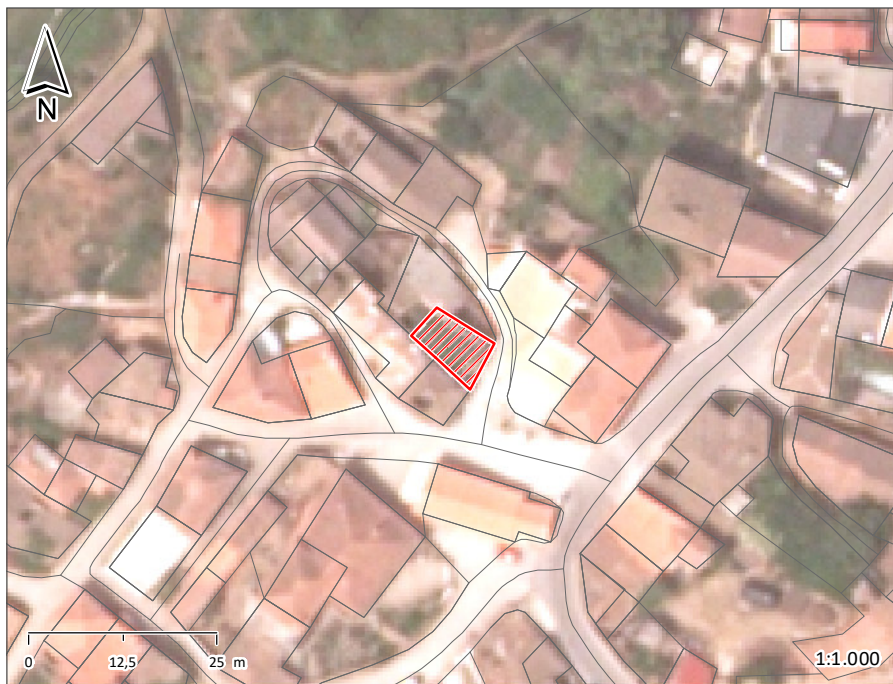

ÉPOCA DE CONSTRUÇÃO	1900-1950	ESTADO DE CONSERVAÇÃO	PÉSSIMO
VALOR ARQUITETÓNICO	SEM QUALIDADE	TIPOLOGIA DO EDIFICADO	AGRUPADO
Nº PISOS (acima da cota de soleira)	2 PISOS	Nº PISOS (abaixo da cota de soleira)	0 PISOS

ÁREAS DE IMPLANTAÇÃO (Valor aproximado)	57 m2	ÁREAS DE CONSTRUÇÃO (Valor aproximado)	114 m2
------------------------------------------------	-------	-----------------------------------------------	--------

CONSTRUÇÃO	MATERIAL	TIPO	COR
ESTRUTURA	GRANITO	ALVENARIA	
REVESTIMENTO FACHADA	GRANITO	APARENTE	NATURAL
VÃOS EXTERIORES	PORTAS	MADEIRA	PINTADO
	JANELAS		
	VARANDAS	AÇO	
COBERTURA			
ALTERAÇÕES			
ELEMENTOS DISSONANTES			

USO DO EDIFICADO	CAVE			
	R/CHÃO	ARRUMOS/OUTROS		
	1º PISO	HABITACÃO		
	2º PISO			
	RESTANTES			

FORMA DE OCUPAÇÃO	DEVOLUTO	REGIME DE PROPRIEDADE	DO PRÓPRIO	ENTIDADE PROPRIETÁRIA	PRIVADA
--------------------------	----------	------------------------------	------------	------------------------------	---------

OBSERVAÇÕES
EDIFÍCIO EM RUÍNA

IDENTIFICAÇÃO DO LOCAL:	Nº POLÍCIA: 3	EDIFÍCIO Nº: 170
-------------------------	---------------	------------------



ÉPOCA DE CONSTRUÇÃO	1900-1950	ESTADO DE CONSERVAÇÃO	MÉDIO
VALOR ARQUITETÓNICO	SEM QUALIDADE	TIPOLOGIA DO EDIFICADO	AGRUPADO
Nº PISOS (acima da cota de soleira)	1 PISO	Nº PISOS (abaixo da cota de soleira)	0 PISOS

ÁREAS DE IMPLANTAÇÃO (Valor aproximado)	91 m2	ÁREAS DE CONSTRUÇÃO (Valor aproximado)	91 m2
-----------------------------------------	-------	----------------------------------------	-------

CONSTRUÇÃO	MATERIAL	TIPO	COR
ESTRUTURA	GRANITO	ALVENARIA	
REVESTIMENTO FACHADA	REBOCO	PINTADO	BRANCO
VÃOS EXTERIORES	PORTAS	MADEIRA MADEIRA	AZUL CASTANHO
	JANELAS	MADEIRA	CASTANHO
	VARANDAS		
COBERTURA	CHAPA	INCLINADA	CINZA
ALTERAÇÕES			
ELEMENTOS DISSONANTES			

USO DO EDIFICADO	CAVE		
	R/CHÃO	ARRUMOS/OUTROS	HABITAÇÃO
	1º PISO		
	2º PISO		
	RESTANTES		

FORMA DE OCUPAÇÃO	PERMANENTE	REGIME DE PROPRIEDADE	DO PRÓPRIO	ENTIDADE PROPRIETÁRIA	PRIVADA
-------------------	------------	-----------------------	------------	-----------------------	---------

OBSERVAÇÕES

IDENTIFICAÇÃO DO LOCAL:	Nº POLÍCIA:	EDIFÍCIO Nº: 171
-------------------------	-------------	-------------------------

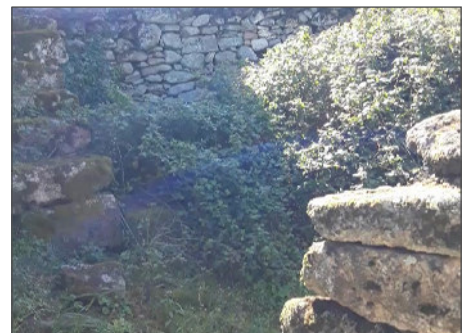
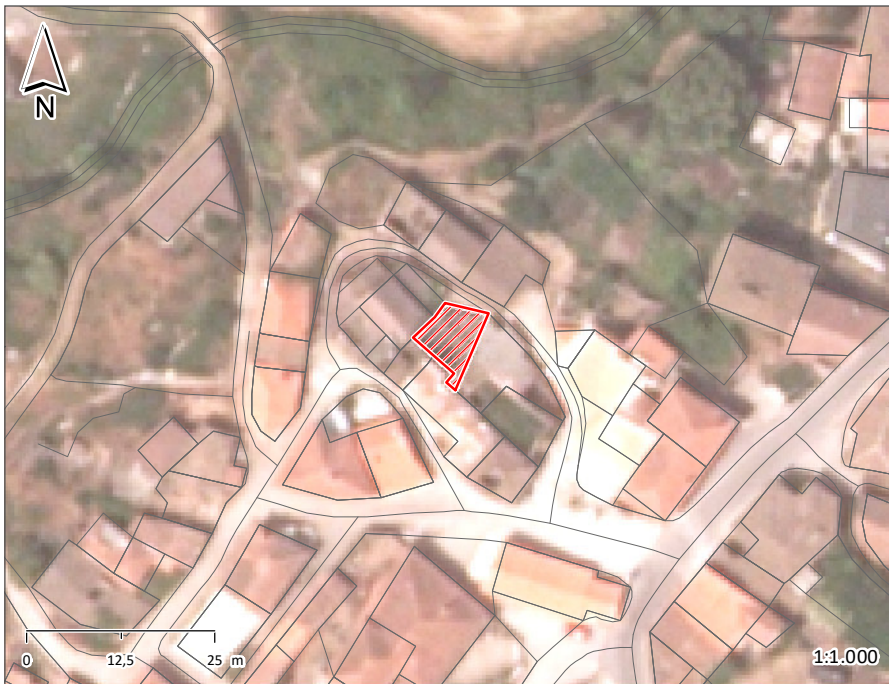

ÉPOCA DE CONSTRUÇÃO	1900-1950	ESTADO DE CONSERVAÇÃO	PÉSSIMO
VALOR ARQUITETÓNICO	SEM QUALIDADE	TIPOLOGIA DO EDIFICADO	AGRUPADO
Nº PISOS (acima da cota de soleira)	1 PISO	Nº PISOS (abaixo da cota de soleira)	0 PISOS
ÁREAS DE IMPLANTAÇÃO (Valor aproximado)	55 m2	ÁREAS DE CONSTRUÇÃO (Valor aproximado)	55 m2

CONSTRUÇÃO	MATERIAL	TIPO	COR
ESTRUTURA	GRANITO	ALVENARIA	
REVESTIMENTO FACHADA	GRANITO	APARENTE	NATURAL
VÃOS EXTERIORES	PORTAS		
	JANELAS		
	VARANDAS		
COBERTURA			
ALTERAÇÕES			
ELEMENTOS DISSONANTES			

USO DO EDIFICADO	CAVE			
	R/CHÃO	HABITACÃO		
	1º PISO			
	2º PISO			
	RESTANTES			

FORMA DE OCUPAÇÃO	DEVOLUTO	REGIME DE PROPRIEDADE	DO PRÓPRIO	ENTIDADE PROPRIETÁRIA	PRIVADA
-------------------	----------	-----------------------	------------	-----------------------	---------

OBSERVAÇÕES
EDIFÍCIO EM RUÍNA

IDENTIFICAÇÃO DO LOCAL:	Nº POLÍCIA:	EDIFÍCIO Nº: 172
-------------------------	-------------	-------------------------



ÉPOCA DE CONSTRUÇÃO	1900-1950	ESTADO DE CONSERVAÇÃO	MAU
VALOR ARQUITETÓNICO	SEM QUALIDADE	TIPOLOGIA DO EDIFICADO	AGRUPADO
Nº PISOS (acima da cota de soleira)	1 PISO	Nº PISOS (abaixo da cota de soleira)	0 PISOS
ÁREAS DE IMPLANTAÇÃO (Valor aproximado)	18 m ²	ÁREAS DE CONSTRUÇÃO (Valor aproximado)	18 m ²

CONSTRUÇÃO	MATERIAL	TIPO	COR
ESTRUTURA	GRANITO	ALVENARIA	
REVESTIMENTO FACHADA	GRANITO	APARENTE	NATURAL
VÃOS EXTERIORES	PORTAS	MADEIRA	PINTADO
	JANELAS		CINZA
	VARANDAS		
COBERTURA	TELHA CERÂMICA	INCLINADA	BARRO
ALTERAÇÕES			
ELEMENTOS DISSONANTES			

USO DO EDIFICADO	CAVE			
	R/CHÃO	ARRUMOS/OUTROS		
	1º PISO			
	2º PISO			
	RESTANTES			

FORMA DE OCUPAÇÃO	N.A.	REGIME DE PROPRIEDADE	DO PRÓPRIO	ENTIDADE PROPRIETÁRIA	PRIVADA
--------------------------	------	------------------------------	------------	------------------------------	---------

OBSERVAÇÕES

IDENTIFICAÇÃO DO LOCAL:	Nº POLÍCIA:	EDIFÍCIO Nº: 173
-------------------------	-------------	------------------



ÉPOCA DE CONSTRUÇÃO	1900-1950	ESTADO DE CONSERVAÇÃO	MAU
VALOR ARQUITETÓNICO	SEM QUALIDADE	TIPOLOGIA DO EDIFICADO	AGRUPADO
Nº PISOS (acima da cota de soleira)	1 PISO	Nº PISOS (abaixo da cota de soleira)	0 PISOS
ÁREAS DE IMPLANTAÇÃO (Valor aproximado)	23 m2	ÁREAS DE CONSTRUÇÃO (Valor aproximado)	23 m2

CONSTRUÇÃO	MATERIAL	TIPO	COR
ESTRUTURA	GRANITO	ALVENARIA	
REVESTIMENTO FACHADA	GRANITO	APARENTE	NATURAL
VÃOS EXTERIORES	PORTAS	MADEIRA	CASTANHO
	JANELAS		
	VARANDAS		
COBERTURA	TELHA CERÂMICA	INCLINADA	BARRO
ALTERAÇÕES			
ELEMENTOS DISSONANTES			

USO DO EDIFICADO	CAVE			
	R/CHÃO	ARRUMOS/OUTROS		
	1º PISO			
	2º PISO			
	RESTANTES			

FORMA DE OCUPAÇÃO	N.A.	REGIME DE PROPRIEDADE	DO PRÓPRIO	ENTIDADE PROPRIETÁRIA	PRIVADA
-------------------	------	-----------------------	------------	-----------------------	---------

OBSERVAÇÕES
EDIFÍCIO EM RUÍNA

IDENTIFICAÇÃO DO LOCAL:	Nº POLÍCIA:	EDIFÍCIO Nº: 174
-------------------------	-------------	-------------------------

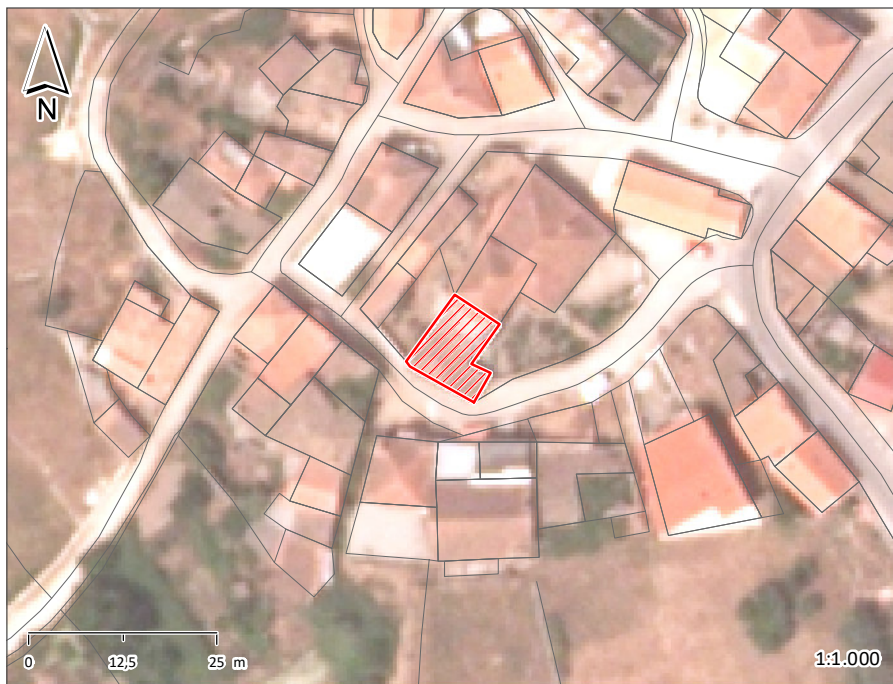

ÉPOCA DE CONSTRUÇÃO	1900-1950	ESTADO DE CONSERVAÇÃO	MAU
VALOR ARQUITETÓNICO	SEM QUALIDADE	TIPOLOGIA DO EDIFICADO	AGRUPADO
Nº PISOS (acima da cota de soleira)	2 PISOS	Nº PISOS (abaixo da cota de soleira)	0 PISOS

ÁREAS DE IMPLANTAÇÃO (Valor aproximado)	93 m2	ÁREAS DE CONSTRUÇÃO (Valor aproximado)	186 m2
------------------------------------------------	-------	-----------------------------------------------	--------

CONSTRUÇÃO		MATERIAL	TIPO	COR
ESTRUTURA		GRANITO	ALVENARIA	
REVESTIMENTO FACHADA		GRANITO	APARENTE	NATURAL
VÃOS EXTERIORES	PORTAS			
	JANELAS			
	VARANDAS			
COBERTURA		TELHA CERÂMICA	3 ÁGUAS	BARRO
ALTERAÇÕES				
ELEMENTOS DISSONANTES				

USO DO EDIFICADO	CAVE			
	R/CHÃO	ARRUMOS/OUTROS		
	1º PISO	ARRUMOS/OUTROS		
	2º PISO			
	RESTANTES			

FORMA DE OCUPAÇÃO	N.A.	REGIME DE PROPRIEDADE	DO PRÓPRIO	ENTIDADE PROPRIETÁRIA	PRIVADA
--------------------------	------	------------------------------	------------	------------------------------	---------

OBSERVAÇÕES

IDENTIFICAÇÃO DO LOCAL:	RUA DO CEMITÉRIO	Nº POLÍCIA:	EDIFÍCIO Nº: 175
--------------------------------	------------------	--------------------	-------------------------

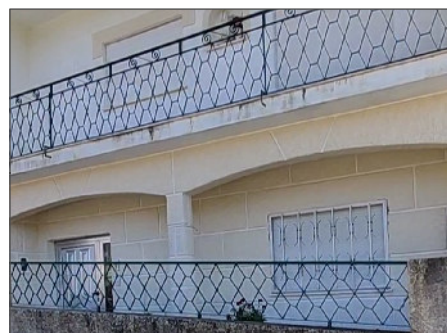

ÉPOCA DE CONSTRUÇÃO	1951-1990	ESTADO DE CONSERVAÇÃO	BOM
VALOR ARQUITETÓNICO	SEM QUALIDADE	TIPOLOGIA DO EDIFICADO	ISOLADO
Nº PISOS (acima da cota de soleira)	3 PISOS	Nº PISOS (abaixo da cota de soleira)	0 PISOS

ÁREAS DE IMPLANTAÇÃO (Valor aproximado)	143 m2	ÁREAS DE CONSTRUÇÃO (Valor aproximado)	429 m2
------------------------------------------------	--------	-----------------------------------------------	--------

CONSTRUÇÃO		MATERIAL	TIPO	COR
ESTRUTURA		GRANITO BETÃO ARMADO	ALVENARIA	
REVESTIMENTO FACHADA		REBOCO	AREADO	BRANCO
VÃOS EXTERIORES	PORTAS	ALUMÍNIO	ANODIZADO	NATURAL
	JANELAS	ALUMÍNIO	ANODIZADO	NATURAL
	VARANDAS	AÇO	PINTADO	PRETO
COBERTURA		TELHA CERÂMICA	2 ÁGUAS	BARRO
ALTERAÇÕES				
ELEMENTOS DISSONANTES				

USO DO EDIFICADO	CAVE			
	R/CHÃO	HABITACÃO		
	1º PISO	HABITACÃO		
	2º PISO	HABITACÃO		
	RESTANTES			

FORMA DE OCUPAÇÃO	PERMANENTE	REGIME DE PROPRIEDADE	DO PRÓPRIO	ENTIDADE PROPRIETÁRIA	PRIVADA
--------------------------	------------	------------------------------	------------	------------------------------	---------

OBSERVAÇÕES

IDENTIFICAÇÃO DO LOCAL:	RUA DO CEMITÉRIO	Nº POLÍCIA:	10	EDIFÍCIO Nº:	176
--------------------------------	------------------	--------------------	----	---------------------	-----

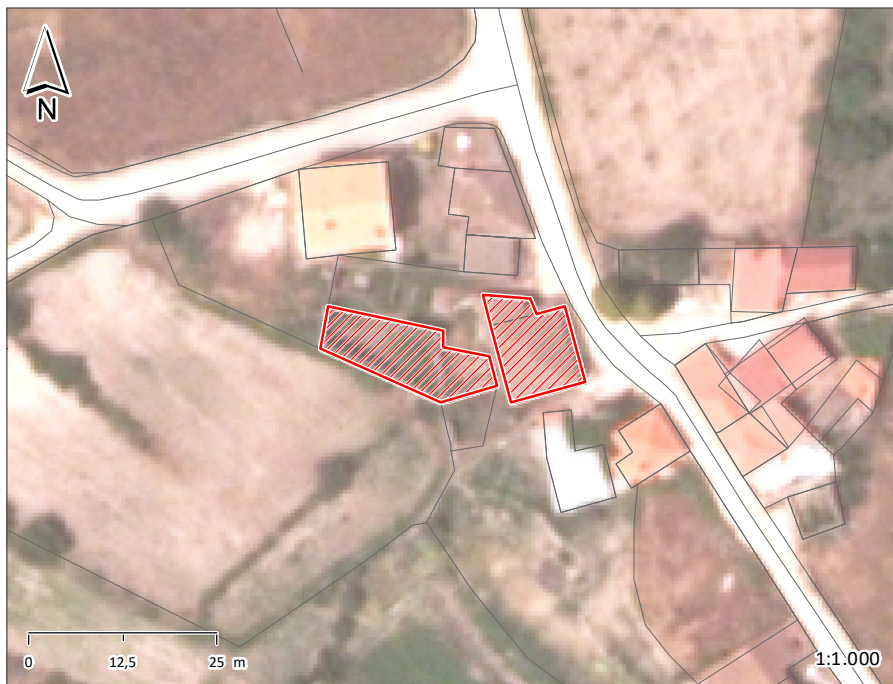

ÉPOCA DE CONSTRUÇÃO	1900-1950	ESTADO DE CONSERVAÇÃO	EXCELENTE
VALOR ARQUITETÓNICO	SEM QUALIDADE	TIPOLOGIA DO EDIFICADO	ISOLADO
Nº PISOS (acima da cota de soleira)	2 PISOS	Nº PISOS (abaixo da cota de soleira)	1 PISO

ÁREAS DE IMPLANTAÇÃO (Valor aproximado)	285 m2	ÁREAS DE CONSTRUÇÃO (Valor aproximado)	855 m2
------------------------------------------------	--------	-----------------------------------------------	--------

CONSTRUÇÃO	MATERIAL	TIPO	COR
ESTRUTURA	GRANITO AÇO	ALVENARIA	
REVESTIMENTO FACHADA	GRANITO	APARENTE	NATURAL CINZA
VÃOS EXTERIORES	PORTAS	ALUMÍNIO LACADO	CINZA
	JANELAS	ALUMÍNIO LACADO	CINZA
	VARANDAS		
COBERTURA	CHAPA DE AÇO	2 ÁGUAS	CINZA
ALTERAÇÕES			
ELEMENTOS DISSONANTES			

USO DO EDIFICADO	CAVE	R/CHÃO	1º PISO	2º PISO	RESTANTES
	ARRUMOS/OUTROS	HABITACÃO	HABITACÃO		

FORMA DE OCUPAÇÃO	PERMANENTE	REGIME DE PROPRIEDADE	DO PRÓPRIO	ENTIDADE PROPRIETÁRIA	PRIVADA
--------------------------	------------	------------------------------	------------	------------------------------	---------

OBSERVAÇÕES
 ALOJAMENTO LOCAL - AGROMANAS
 EDIFÍCIO RECENTEMENTE REABILITADO.

IDENTIFICAÇÃO DO LOCAL:	RUA DO LUGARINHO	Nº POLÍCIA:	14	EDIFÍCIO Nº:	177
--------------------------------	------------------	--------------------	----	---------------------	-----

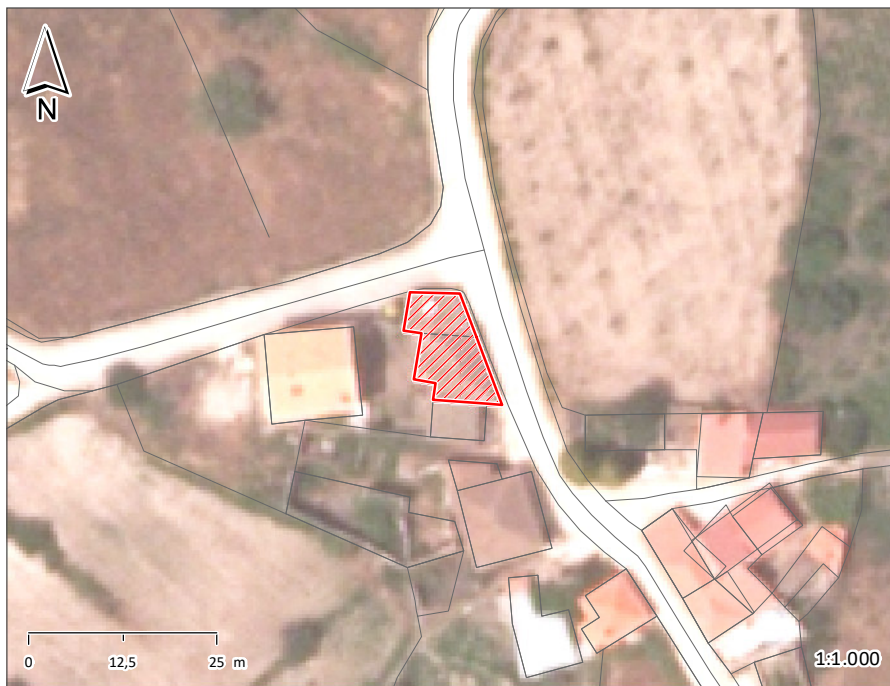

ÉPOCA DE CONSTRUÇÃO	1900-1950	ESTADO DE CONSERVAÇÃO	MAU
VALOR ARQUITETÓNICO	SEM QUALIDADE	TIPOLOGIA DO EDIFICADO	AGRUPADO
Nº PISOS (acima da cota de soleira)	1 PISO	Nº PISOS (abaixo da cota de soleira)	0 PISOS

ÁREAS DE IMPLANTAÇÃO (Valor aproximado)	122 m2	ÁREAS DE CONSTRUÇÃO (Valor aproximado)	122 m2
------------------------------------------------	--------	-----------------------------------------------	--------

CONSTRUÇÃO		MATERIAL	TIPO		COR	
ESTRUTURA		GRANITO	ALVENARIA			
REVESTIMENTO FACHADA		GRANITO	APARENTE		NATURAL	
VÃOS EXTERIORES	PORTAS	ALUMÍNIO	ANODIZADO		NATURAL	
	JANELAS					
	VARANDAS					
COBERTURA		TELHA CERÂMICA	TELHA CERÂMICA	4 ÁGUAS	2 ÁGUAS	BARRO BARRO
ALTERAÇÕES						
ELEMENTOS DISSONANTES						

USO DO EDIFICADO	CAVE				
	R/CHÃO	HABITACÃO	ARRUMOS/OUTROS		
	1º PISO				
	2º PISO				
	RESTANTES				

FORMA DE OCUPAÇÃO	PERMANENTE	REGIME DE PROPRIEDADE	DO PRÓPRIO	ENTIDADE PROPRIETÁRIA	PRIVADA
--------------------------	------------	------------------------------	------------	------------------------------	---------

OBSERVAÇÕES

IDENTIFICAÇÃO DO LOCAL:	RUA DO LUGARINHO	Nº POLÍCIA:	EDIFÍCIO Nº: 178
--------------------------------	------------------	--------------------	-------------------------



ÉPOCA DE CONSTRUÇÃO	1900-1950	ESTADO DE CONSERVAÇÃO	MAU
VALOR ARQUITETÓNICO	SEM QUALIDADE	TIPOLOGIA DO EDIFICADO	AGRUPADO
Nº PISOS (acima da cota de soleira)	1 PISO	Nº PISOS (abaixo da cota de soleira)	1 PISO

ÁREAS DE IMPLANTAÇÃO (Valor aproximado)	36 m2	ÁREAS DE CONSTRUÇÃO (Valor aproximado)	72 m2
------------------------------------------------	-------	-----------------------------------------------	-------

CONSTRUÇÃO		MATERIAL	TIPO	COR
ESTRUTURA		GRANITO	ALVENARIA	
REVESTIMENTO FACHADA		GRANITO	APARENTE	NATURAL
VÃOS EXTERIORES	PORTAS	MADEIRA		CASTANHO
	JANELAS	MADEIRA		CASTANHO
	VARANDAS			
COBERTURA		TELHA CERÂMICA	2 ÁGUAS	BARRO
ALTERAÇÕES				
ELEMENTOS DISSONANTES				

USO DO EDIFICADO	CAVE	ARRUMOS/OUTROS			
	R/CHÃO	HABITACÃO			
	1º PISO				
	2º PISO				
	RESTANTES				

FORMA DE OCUPAÇÃO	DEVOLUTO	REGIME DE PROPRIEDADE	DO PRÓPRIO	ENTIDADE PROPRIETÁRIA	PRIVADA
--------------------------	----------	------------------------------	------------	------------------------------	---------

OBSERVAÇÕES

IDENTIFICAÇÃO DO LOCAL:	RUA DO LUGARINHO	Nº POLÍCIA:	EDIFÍCIO Nº: 179
--------------------------------	------------------	--------------------	-------------------------

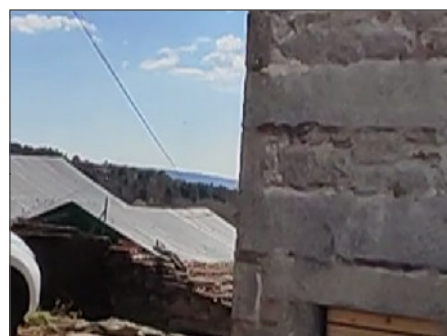

ÉPOCA DE CONSTRUÇÃO	1951-1990	ESTADO DE CONSERVAÇÃO	BOM
VALOR ARQUITETÓNICO	SEM QUALIDADE	TIPOLOGIA DO EDIFICADO	ISOLADO
Nº PISOS (acima da cota de soleira)	1 PISO	Nº PISOS (abaixo da cota de soleira)	0 PISOS

ÁREAS DE IMPLANTAÇÃO (Valor aproximado)	79 m2	ÁREAS DE CONSTRUÇÃO (Valor aproximado)	79 m2
------------------------------------------------	-------	-----------------------------------------------	-------

CONSTRUÇÃO		MATERIAL	TIPO	COR	
ESTRUTURA		GRANITO	ALVENARIA		
REVESTIMENTO FACHADA		GRANITO	APARENTE	NATURAL	
VÃOS EXTERIORES	PORTAS				
	JANELAS				
	VARANDAS				
COBERTURA		TELHA CERÂMICA CHAPA	INCLINADA	2 ÁGUAS	BARRO CINZA
ALTERAÇÕES					
ELEMENTOS DISSONANTES					

USO DO EDIFICADO	CAVE				
	R/CHÃO	ARMAZÉM			
	1º PISO				
	2º PISO				
	RESTANTES				

FORMA DE OCUPAÇÃO	N.A.	REGIME DE PROPRIEDADE	DO PRÓPRIO	ENTIDADE PROPRIETÁRIA	PRIVADA
--------------------------	------	------------------------------	------------	------------------------------	---------

OBSERVAÇÕES

IDENTIFICAÇÃO DO LOCAL:	RUA DO LUGARINHO	Nº POLÍCIA:	8	EDIFÍCIO Nº:	180
--------------------------------	------------------	--------------------	---	---------------------	-----



ÉPOCA DE CONSTRUÇÃO	1951-1990	ESTADO DE CONSERVAÇÃO	BOM
VALOR ARQUITETÓNICO	SEM QUALIDADE	TIPOLOGIA DO EDIFICADO	ISOLADO
Nº PISOS (acima da cota de soleira)	1 PISO	Nº PISOS (abaixo da cota de soleira)	0 PISOS

ÁREAS DE IMPLANTAÇÃO	(Valor aproximado)	60 m2	ÁREAS DE CONSTRUÇÃO	(Valor aproximado)	60 m2
-----------------------------	--------------------	-------	----------------------------	--------------------	-------

CONSTRUÇÃO		MATERIAL	TIPO	COR
ESTRUTURA		GRANITO	ALVENARIA	
REVESTIMENTO FACHADA		GRANITO	APARENTE	NATURAL
VÃOS EXTERIORES	PORTAS			
	JANELAS	ALUMÍNIO	ANODIZADO	NATURAL
	VARANDAS			
COBERTURA		TELHA CERÂMICA	4 ÁGUAS	BARRO
ALTERAÇÕES				
ELEMENTOS DISSONANTES				

USO DO EDIFICADO	CAVE				
	R/CHÃO	HABITACÃO			
	1º PISO				
	2º PISO				
	RESTANTES				

FORMA DE OCUPAÇÃO	PERMANENTE	REGIME DE PROPRIEDADE	DO PRÓPRIO	ENTIDADE PROPRIETÁRIA	PRIVADA
--------------------------	------------	------------------------------	------------	------------------------------	---------

OBSERVAÇÕES

IDENTIFICAÇÃO DO LOCAL:	RUA DO LUGARINHO	Nº POLÍCIA:	5	EDIFÍCIO Nº:	181
--------------------------------	------------------	--------------------	---	---------------------	-----



ÉPOCA DE CONSTRUÇÃO	1951-1990	ESTADO DE CONSERVAÇÃO	EXCELENTE
VALOR ARQUITETÓNICO	SEM QUALIDADE	TIPOLOGIA DO EDIFICADO	ISOLADO
Nº PISOS (acima da cota de soleira)	2 PISOS	Nº PISOS (abaixo da cota de soleira)	0 PISOS

ÁREAS DE IMPLANTAÇÃO (Valor aproximado)	158 m2	ÁREAS DE CONSTRUÇÃO (Valor aproximado)	316 m2
------------------------------------------------	--------	-----------------------------------------------	--------

CONSTRUÇÃO	MATERIAL		TIPO		COR	
ESTRUTURA	GRANITO	BETÃO	ALVENARIA			
REVESTIMENTO FACHADA	REBOCO	GRANITO	AREADO	APARENTE	OCRE	NATURAL
VÃOS EXTERIORES	PORTAS	MADEIRA	PINTADO		BORDEAUX	
	JANELAS	ALUMÍNIO	LACADO		CINZA	
	VARANDAS					
COBERTURA	TELHA CERÂMICA		4 ÁGUAS		BARRO	
ALTERAÇÕES						
ELEMENTOS DISSONANTES						

USO DO EDIFICADO	CAVE				
	R/CHÃO	ARRUMOS/OUTROS	ESTACIONAMENTO		
	1º PISO	HABITACÃO			
	2º PISO				
	RESTANTES				

FORMA DE OCUPAÇÃO	PERMANENTE	REGIME DE PROPRIEDADE	DO PRÓPRIO	ENTIDADE PROPRIETÁRIA	PRIVADA
--------------------------	------------	------------------------------	------------	------------------------------	---------

OBSERVAÇÕES

IDENTIFICAÇÃO DO LOCAL:	RUA DO LUGARINHO	Nº POLÍCIA:	3	EDIFÍCIO Nº:	182
--------------------------------	------------------	--------------------	---	---------------------	-----



ÉPOCA DE CONSTRUÇÃO	1951-1990	ESTADO DE CONSERVAÇÃO	BOM
VALOR ARQUITETÓNICO	SEM QUALIDADE	TIPOLOGIA DO EDIFICADO	AGRUPADO
Nº PISOS (acima da cota de soleira)	2 PISOS	Nº PISOS (abaixo da cota de soleira)	0 PISOS

ÁREAS DE IMPLANTAÇÃO (Valor aproximado)	120 m2	ÁREAS DE CONSTRUÇÃO (Valor aproximado)	240 m2
------------------------------------------------	--------	-----------------------------------------------	--------

CONSTRUÇÃO		MATERIAL	TIPO	COR
ESTRUTURA		GRANITO	ALVENARIA	
REVESTIMENTO FACHADA		REBOCO	AREADO	AMARELO
VÃOS EXTERIORES	PORTAS	ALUMÍNIO	LACADO	CASTANHO
	JANELAS	ALUMÍNIO	LACADO	CASTANHO
	VARANDAS			
COBERTURA		TELHA CERÂMICA	4 ÁGUAS	BARRO
ALTERAÇÕES				
ELEMENTOS DISSONANTES				

USO DO EDIFICADO	CAVE			
	R/CHÃO	ESTACIONAMENTO	HABITACÃO	
	1º PISO	HABITACÃO		
	2º PISO			
	RESTANTES			

FORMA DE OCUPAÇÃO	PERMANENTE	REGIME DE PROPRIEDADE	DO PRÓPRIO	ENTIDADE PROPRIETÁRIA	PRIVADA
--------------------------	------------	------------------------------	------------	------------------------------	---------

OBSERVAÇÕES

IDENTIFICAÇÃO DO LOCAL:	RUA DO LUGARINHO	Nº POLÍCIA:	EDIFÍCIO Nº: 183
--------------------------------	------------------	--------------------	-------------------------



ÉPOCA DE CONSTRUÇÃO	1900-1950	ESTADO DE CONSERVAÇÃO	BOM
VALOR ARQUITETÓNICO	SEM QUALIDADE	TIPOLOGIA DO EDIFICADO	AGRUPADO
Nº PISOS (acima da cota de soleira)	1 PISO	Nº PISOS (abaixo da cota de soleira)	0 PISOS

ÁREAS DE IMPLANTAÇÃO (Valor aproximado)	81 m ²	ÁREAS DE CONSTRUÇÃO (Valor aproximado)	81 m ²
------------------------------------------------	-------------------	-----------------------------------------------	-------------------

CONSTRUÇÃO		MATERIAL	TIPO	COR
ESTRUTURA		GRANITO	ALVENARIA	
REVESTIMENTO FACHADA		GRANITO	APARENTE	NATURAL
VÃOS EXTERIORES	PORTAS	AÇO	PINTADO	BORDEAUX
	JANELAS			
	VARANDAS			
COBERTURA		CHAPA SANDWICH	2 ÁGUAS	VERMELHO
ALTERAÇÕES				
ELEMENTOS DISSONANTES				

USO DO EDIFICADO	CAVE				
	R/CHÃO	ARRUMOS/OUTROS			
	1º PISO				
	2º PISO				
	RESTANTES				

FORMA DE OCUPAÇÃO	N.A.	REGIME DE PROPRIEDADE	DO PRÓPRIO	ENTIDADE PROPRIETÁRIA	PRIVADA
--------------------------	------	------------------------------	------------	------------------------------	---------

OBSERVAÇÕES

IDENTIFICAÇÃO DO LOCAL:	RUA DO LUGARINHO	Nº POLÍCIA:	EDIFÍCIO Nº: 184
--------------------------------	------------------	--------------------	-------------------------

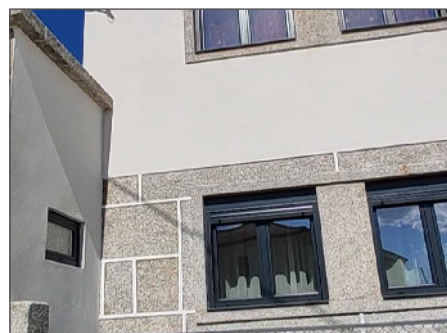

ÉPOCA DE CONSTRUÇÃO	POSTERIOR A 1990	ESTADO DE CONSERVAÇÃO	EXCELENTE
VALOR ARQUITETÓNICO	SEM QUALIDADE	TIPOLOGIA DO EDIFICADO	ISOLADO
Nº PISOS (acima da cota de soleira)	2 PISOS	Nº PISOS (abaixo da cota de soleira)	0 PISOS

ÁREAS DE IMPLANTAÇÃO (Valor aproximado)	98 m ²	ÁREAS DE CONSTRUÇÃO (Valor aproximado)	196 m ²
------------------------------------------------	-------------------	-----------------------------------------------	--------------------

CONSTRUÇÃO	MATERIAL		TIPO		COR	
ESTRUTURA	GRANITO	BETÃO ARMADO	ALVENARIA			
REVESTIMENTO FACHADA	REBOCO	GRANITO	AREADO	APARENTE	BEGE	NATURAL
VÃOS EXTERIORES	PORTAS					
	JANELAS	ALUMÍNIO	LACADO		CINZA	
	VARANDAS					
COBERTURA	TELHA CERÂMICA		4 ÁGUAS		BARRO	
ALTERAÇÕES						
ELEMENTOS DISSONANTES						

USO DO EDIFICADO	CAVE	ANTENA PARABOLICA			
	R/CHÃO	HABITACÃO	ESTACIONAMENTO		
	1º PISO	HABITACÃO			
	2º PISO				
	RESTANTES				

FORMA DE OCUPAÇÃO	PERMANENTE	REGIME DE PROPRIEDADE	DO PRÓPRIO	ENTIDADE PROPRIETÁRIA	PRIVADA
--------------------------	------------	------------------------------	------------	------------------------------	---------

OBSERVAÇÕES

IDENTIFICAÇÃO DO LOCAL:	RUA DO LUGARINHO	Nº POLÍCIA:	EDIFÍCIO Nº: 185
--------------------------------	------------------	--------------------	-------------------------



ÉPOCA DE CONSTRUÇÃO	1900-1950	ESTADO DE CONSERVAÇÃO	PÉSSIMO
VALOR ARQUITETÓNICO	SEM QUALIDADE	TIPOLOGIA DO EDIFICADO	ISOLADO
Nº PISOS (acima da cota de soleira)	1 PISO	Nº PISOS (abaixo da cota de soleira)	0 PISOS

ÁREAS DE IMPLANTAÇÃO (Valor aproximado)	37 m2	ÁREAS DE CONSTRUÇÃO (Valor aproximado)	37 m2
------------------------------------------------	-------	-----------------------------------------------	-------

CONSTRUÇÃO		MATERIAL	TIPO	COR
ESTRUTURA		GRANITO	ALVENARIA	
REVESTIMENTO FACHADA		GRANITO	APARENTE	NATURAL
VÃOS EXTERIORES	PORTAS	MADEIRA		CASTANHO
	JANELAS			
	VARANDAS			
COBERTURA		TELHA CERÂMICA		
ALTERAÇÕES				
ELEMENTOS DISSONANTES				

USO DO EDIFICADO	CAVE			
	R/CHÃO	ARRUMOS/OUTROS		
	1º PISO			
	2º PISO			
	RESTANTES			

FORMA DE OCUPAÇÃO	N.A.	REGIME DE PROPRIEDADE	DO PRÓPRIO	ENTIDADE PROPRIETÁRIA	PRIVADA
--------------------------	------	------------------------------	------------	------------------------------	---------

OBSERVAÇÕES
EDIFÍCIO EM RUÍNA

IDENTIFICAÇÃO DO LOCAL:	RUA DO LUGARINHO	Nº POLÍCIA:	EDIFÍCIO Nº: 186
--------------------------------	------------------	--------------------	-------------------------



ÉPOCA DE CONSTRUÇÃO	1900-1950	ESTADO DE CONSERVAÇÃO	EXCELENTE
VALOR ARQUITETÓNICO	SEM QUALIDADE	TIPOLOGIA DO EDIFICADO	AGRUPADO
Nº PISOS (acima da cota de soleira)	2 PISOS	Nº PISOS (abaixo da cota de soleira)	0 PISOS

ÁREAS DE IMPLANTAÇÃO (Valor aproximado)	102 m2	ÁREAS DE CONSTRUÇÃO (Valor aproximado)	204 m2
------------------------------------------------	--------	-----------------------------------------------	--------

CONSTRUÇÃO	MATERIAL	TIPO	COR
ESTRUTURA	GRANITO	ALVENARIA	
REVESTIMENTO FACHADA	GRANITO	APARENTE	NATURAL
VÃOS EXTERIORES	PORTAS	ALUMÍNIO	LACADO
	JANELAS	ALUMÍNIO	LACADO
	VARANDAS	ALUMÍNIO	PINTADO
COBERTURA	TELHA CERÂMICA	4 ÁGUAS	BARRO
ALTERAÇÕES			
ELEMENTOS DISSONANTES			

USO DO EDIFICADO	CAVE			
	R/CHÃO	HABITACÃO	ESTACIONAMENTO	
	1º PISO	HABITACÃO		
	2º PISO			
	RESTANTES			

FORMA DE OCUPAÇÃO	PERMANENTE	REGIME DE PROPRIEDADE	DO PRÓPRIO	ENTIDADE PROPRIETÁRIA	PRIVADA
--------------------------	------------	------------------------------	------------	------------------------------	---------

OBSERVAÇÕES
EDIFÍCIO REABILITADO.

IDENTIFICAÇÃO DO LOCAL:	RUA DO LUGARINHO	Nº POLÍCIA:	EDIFÍCIO Nº: 187
--------------------------------	------------------	--------------------	-------------------------

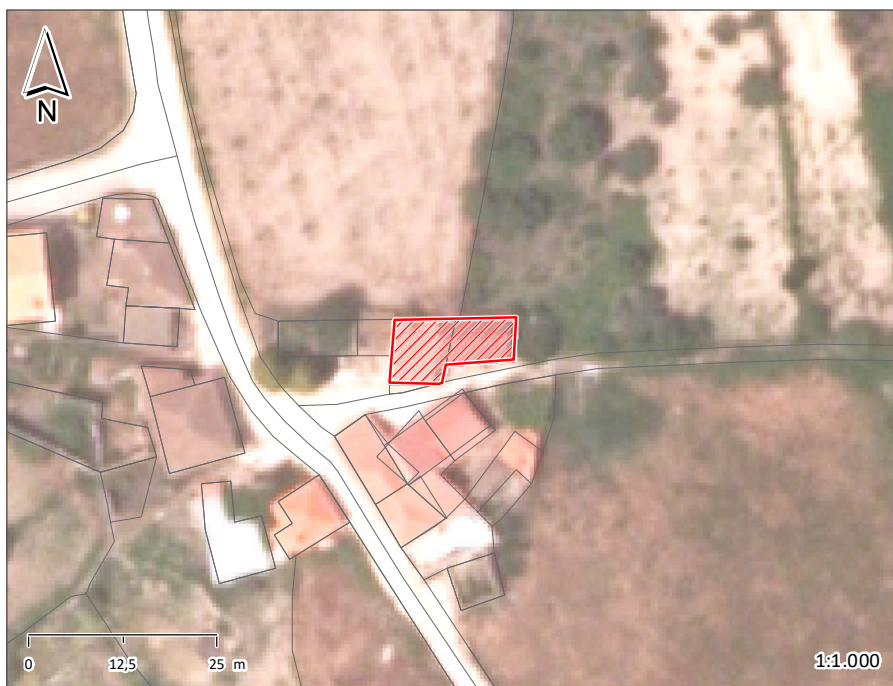

ÉPOCA DE CONSTRUÇÃO	1900-1950	ESTADO DE CONSERVAÇÃO	BOM
VALOR ARQUITETÓNICO	SEM QUALIDADE	TIPOLOGIA DO EDIFICADO	AGRUPADO
Nº PISOS (acima da cota de soleira)	1 PISO	Nº PISOS (abaixo da cota de soleira)	0 PISOS

ÁREAS DE IMPLANTAÇÃO (Valor aproximado)	115 m2	ÁREAS DE CONSTRUÇÃO (Valor aproximado)	115 m2
------------------------------------------------	--------	-----------------------------------------------	--------

CONSTRUÇÃO		MATERIAL		TIPO		COR	
ESTRUTURA		GRANITO		ALVENARIA			
REVESTIMENTO FACHADA		GRANITO		APARENTE		NATURAL	
VÃOS EXTERIORES	PORTAS	AÇO				CINZA	
	JANELAS						
	VARANDAS						
COBERTURA		CHAPA SANDWICH	CHAPA SANDWICH	2 ÁGUAS	2 ÁGUAS	VERMELHO	VERMELHO
ALTERAÇÕES							
ELEMENTOS DISSONANTES							

USO DO EDIFICADO	CAVE				
	R/CHÃO	ARRUMOS/OUTROS	ESTACIONAMENTO		
	1º PISO				
	2º PISO				
	RESTANTES				

FORMA DE OCUPAÇÃO	N.A.	REGIME DE PROPRIEDADE	DO PRÓPRIO	ENTIDADE PROPRIETÁRIA	PRIVADA
--------------------------	------	------------------------------	------------	------------------------------	---------

OBSERVAÇÕES
EDIFÍCIO REABILITADO.

IDENTIFICAÇÃO DO LOCAL:	RUA DO LUGARINHO	Nº POLÍCIA:	9	EDIFÍCIO Nº:	188
--------------------------------	------------------	--------------------	---	---------------------	-----



ÉPOCA DE CONSTRUÇÃO	1900-1950	ESTADO DE CONSERVAÇÃO	BOM
VALOR ARQUITETÓNICO	SEM QUALIDADE	TIPOLOGIA DO EDIFICADO	AGRUPADO
Nº PISOS (acima da cota de soleira)	1 PISO	Nº PISOS (abaixo da cota de soleira)	0 PISOS

ÁREAS DE IMPLANTAÇÃO (Valor aproximado)	81 m2	ÁREAS DE CONSTRUÇÃO (Valor aproximado)	81 m2
------------------------------------------------	-------	-----------------------------------------------	-------

CONSTRUÇÃO	MATERIAL	TIPO	COR
ESTRUTURA	GRANITO	ALVENARIA	
REVESTIMENTO FACHADA	GRANITO	APARENTE	NATURAL
VÃOS EXTERIORES	PORTAS	ALUMÍNIO	LACADO
	JANELAS	ALUMÍNIO	LACADO
	VARANDAS		
COBERTURA	CHAPA SANDWICH	2 ÁGUAS	VERMELHO
ALTERAÇÕES			
ELEMENTOS DISSONANTES			

USO DO EDIFICADO	CAVE			
	R/CHÃO	HABITACÃO	ESTACIONAMENTO	
	1º PISO			
	2º PISO			
	RESTANTES			

FORMA DE OCUPAÇÃO	PERMANENTE	REGIME DE PROPRIEDADE	DO PRÓPRIO	ENTIDADE PROPRIETÁRIA	PRIVADA
--------------------------	------------	------------------------------	------------	------------------------------	---------

OBSERVAÇÕES
EDIFÍCIO REABILITADO.

IDENTIFICAÇÃO DO LOCAL:	RUA DO LUGARINHO	Nº POLÍCIA:	EDIFÍCIO Nº: 189
--------------------------------	------------------	--------------------	-------------------------



ÉPOCA DE CONSTRUÇÃO	1900-1950	ESTADO DE CONSERVAÇÃO	PÉSSIMO
VALOR ARQUITETÓNICO	SEM QUALIDADE	TIPOLOGIA DO EDIFICADO	AGRUPADO
Nº PISOS (acima da cota de soleira)	1 PISO	Nº PISOS (abaixo da cota de soleira)	0 PISOS
ÁREAS DE IMPLANTAÇÃO (Valor aproximado)	51 m ²	ÁREAS DE CONSTRUÇÃO (Valor aproximado)	51 m ²

CONSTRUÇÃO	MATERIAL	TIPO	COR
ESTRUTURA	GRANITO	ALVENARIA	
REVESTIMENTO FACHADA	GRANITO	APARENTE	NATURAL
VÃOS EXTERIORES	PORTAS		
	JANELAS		
	VARANDAS		
COBERTURA			
ALTERAÇÕES			
ELEMENTOS DISSONANTES			

USO DO EDIFICADO	CAVE			
	R/CHÃO	ARRUMOS/OUTROS		
	1º PISO			
	2º PISO			
	RESTANTES			

FORMA DE OCUPAÇÃO	N.A.	REGIME DE PROPRIEDADE	DO PRÓPRIO	ENTIDADE PROPRIETÁRIA	PRIVADA
--------------------------	------	------------------------------	------------	------------------------------	---------

OBSERVAÇÕES
EDIFÍCIO EM RUÍNA

IDENTIFICAÇÃO DO LOCAL:	RUA DA IGREJA	Nº POLÍCIA:	1	EDIFÍCIO Nº:	190
--------------------------------	---------------	--------------------	---	---------------------	-----

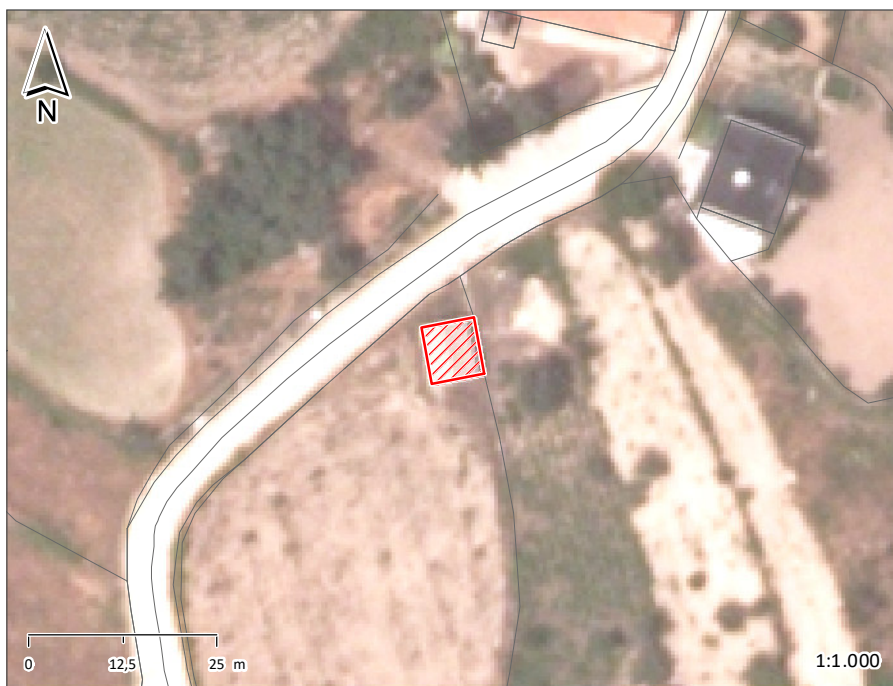

ÉPOCA DE CONSTRUÇÃO	POSTERIOR A 1990	ESTADO DE CONSERVAÇÃO	EXCELENTE
VALOR ARQUITETÓNICO	SEM QUALIDADE	TIPOLOGIA DO EDIFICADO	ISOLADO
Nº PISOS (acima da cota de soleira)	1 PISO	Nº PISOS (abaixo da cota de soleira)	0 PISOS

ÁREAS DE IMPLANTAÇÃO (Valor aproximado)	53 m ²	ÁREAS DE CONSTRUÇÃO (Valor aproximado)	53 m ²
------------------------------------------------	-------------------	-----------------------------------------------	-------------------

CONSTRUÇÃO		MATERIAL	TIPO	COR
ESTRUTURA		BETÃO		
REVESTIMENTO FACHADA		REBOCO	AREADO	BRANCO
VÃOS EXTERIORES	PORTAS	ALUMÍNIO	LACADO	PRETO
	JANELAS			
	VARANDAS			
COBERTURA		CHAPA	2 ÁGUAS	VERMELHO
ALTERAÇÕES				
ELEMENTOS DISSONANTES				

USO DO EDIFICADO	CAVE			
	R/CHÃO	ARMAZÉM		
	1º PISO			
	2º PISO			
	RESTANTES			

FORMA DE OCUPAÇÃO	N.A.	REGIME DE PROPRIEDADE	DO PRÓPRIO	ENTIDADE PROPRIETÁRIA	PRIVADA
--------------------------	------	------------------------------	------------	------------------------------	---------

OBSERVAÇÕES

IDENTIFICAÇÃO DO LOCAL:	RUA DA IGREJA	Nº POLÍCIA:	3	EDIFÍCIO Nº:	191
--------------------------------	---------------	--------------------	---	---------------------	-----

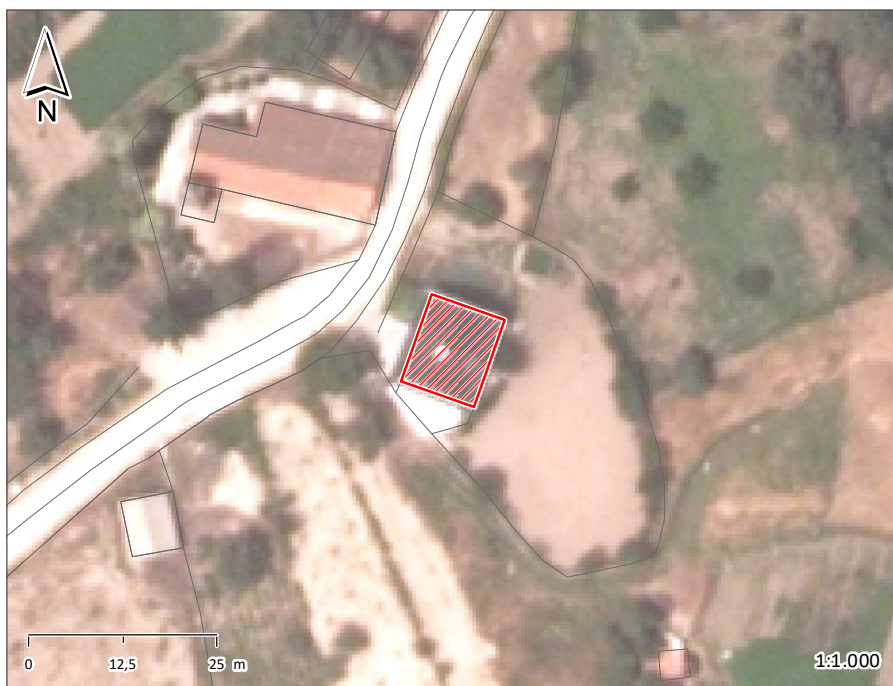

ÉPOCA DE CONSTRUÇÃO	POSTERIOR A 1990	ESTADO DE CONSERVAÇÃO	EXCELENTE
VALOR ARQUITETÓNICO	SEM QUALIDADE	TIPOLOGIA DO EDIFICADO	ISOLADO
Nº PISOS (acima da cota de soleira)	3 PISOS	Nº PISOS (abaixo da cota de soleira)	0 PISOS

ÁREAS DE IMPLANTAÇÃO (Valor aproximado)	129 m2	ÁREAS DE CONSTRUÇÃO (Valor aproximado)	387 m2
------------------------------------------------	--------	-----------------------------------------------	--------

CONSTRUÇÃO	MATERIAL	TIPO	COR
ESTRUTURA	GRANITO BETÃO ARMADO	ALVENARIA	
REVESTIMENTO FACHADA	REBOCO	CARAPINHA	BRANCO
VÃOS EXTERIORES	PORTAS	ALUMÍNIO	LACADO
	JANELAS	ALUMÍNIO	LACADO
	VARANDAS	AÇO-INOX	
COBERTURA	TELHA DE BETÃO	2 ÁGUAS	PRETO
ALTERAÇÕES			
ELEMENTOS DISSONANTES			

USO DO EDIFICADO	CAVE			
	R/CHÃO	ESTACIONAMENTO		
	1º PISO	HABITACÃO		
	2º PISO	HABITACÃO		
	RESTANTES			

FORMA DE OCUPAÇÃO	PERMANENTE	REGIME DE PROPRIEDADE	DO PRÓPRIO	ENTIDADE PROPRIETÁRIA	PRIVADA
--------------------------	------------	------------------------------	------------	------------------------------	---------

OBSERVAÇÕES

IDENTIFICAÇÃO DO LOCAL:	Nº POLÍCIA:	EDIFÍCIO Nº: 192
-------------------------	-------------	-------------------------

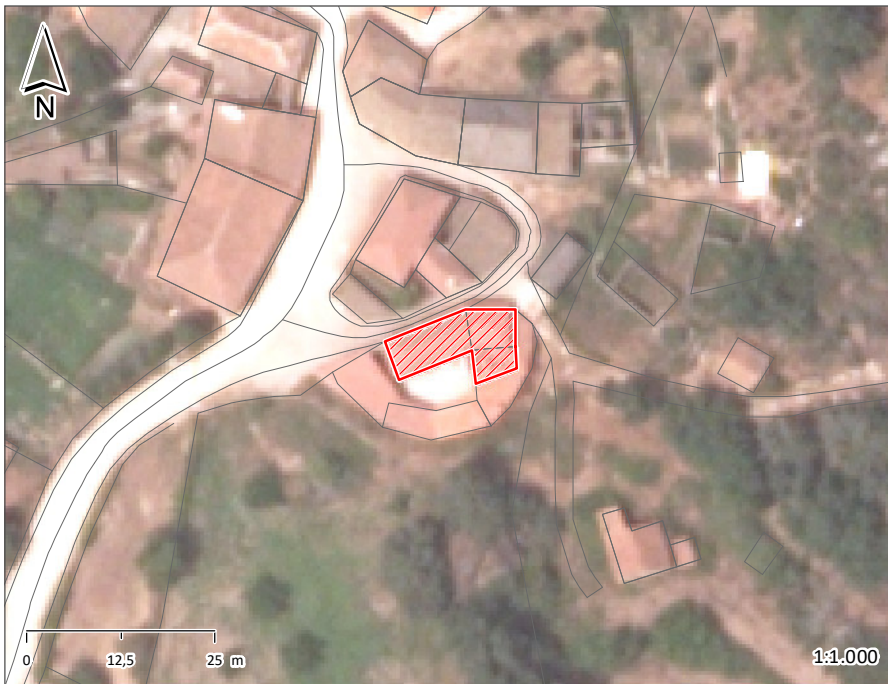

ÉPOCA DE CONSTRUÇÃO	1900-1950	ESTADO DE CONSERVAÇÃO	BOM
VALOR ARQUITETÓNICO	SEM QUALIDADE	TIPOLOGIA DO EDIFICADO	ISOLADO
Nº PISOS (acima da cota de soleira)	2 PISOS	Nº PISOS (abaixo da cota de soleira)	0 PISOS

ÁREAS DE IMPLANTAÇÃO (Valor aproximado)	111 m2	ÁREAS DE CONSTRUÇÃO (Valor aproximado)	222 m2
------------------------------------------------	--------	-----------------------------------------------	--------

CONSTRUÇÃO		MATERIAL		TIPO		COR	
ESTRUTURA		GRANITO		ALVENARIA			
REVESTIMENTO FACHADA		GRANITO	REBOCO	APARENTE	AREADO	NATURAL	OCRE
VÃOS EXTERIORES	PORTAS	ALUMÍNIO		ANODIZADO		NATURAL	
	JANELAS	ALUMÍNIO		ANODIZADO		NATURAL	
	VARANDAS						
COBERTURA		TELHA CERÂMICA	TELHA CERÂMICA	3 ÁGUAS	3 ÁGUAS	BARRO	
ALTERAÇÕES							
ELEMENTOS DISSONANTES							

USO DO EDIFICADO	CAVE	ANTENA PARABOLICA			
	R/CHÃO	ARRUMOS/OUTROS	ESTACIONAMENTO		
	1º PISO	HABITACÃO			
	2º PISO				
	RESTANTES				

FORMA DE OCUPAÇÃO	PERMANENTE	REGIME DE PROPRIEDADE	DO PRÓPRIO	ENTIDADE PROPRIETÁRIA	PRIVADA
--------------------------	------------	------------------------------	------------	------------------------------	---------

OBSERVAÇÕES

IDENTIFICAÇÃO DO LOCAL:	RUA DA IGREJA	Nº POLÍCIA:	EDIFÍCIO Nº: 193
--------------------------------	---------------	--------------------	-------------------------



ÉPOCA DE CONSTRUÇÃO	1900-1950	ESTADO DE CONSERVAÇÃO	MÉDIO
VALOR ARQUITETÓNICO	SEM QUALIDADE	TIPOLOGIA DO EDIFICADO	ISOLADO
Nº PISOS (acima da cota de soleira)	2 PISOS	Nº PISOS (abaixo da cota de soleira)	0 PISOS

ÁREAS DE IMPLANTAÇÃO (Valor aproximado)	134 m2	ÁREAS DE CONSTRUÇÃO (Valor aproximado)	268 m2
------------------------------------------------	--------	-----------------------------------------------	--------

CONSTRUÇÃO		MATERIAL		TIPO		COR	
ESTRUTURA		GRANITO		ALVENARIA			
REVESTIMENTO FACHADA				PINTADO		BRANCO	
VÃOS EXTERIORES	PORTAS	MADEIRA		PINTADO		CASTANHO	
	JANELAS	MADEIRA		PINTADO		CASTANHO	
	VARANDAS	AÇO		PINTADO		CASTANHO	
COBERTURA		TELHA CERÂMICA	TELHA CERÂMICA	4 ÁGUAS	3 ÁGUAS	BARRO	BARRO
ALTERAÇÕES							
ELEMENTOS DISSONANTES							

USO DO EDIFICADO	CAVE				
	R/CHÃO	ARRUMOS/OUTROS	HABITACÃO		
	1º PISO	HABITACÃO			
	2º PISO				
	RESTANTES				

FORMA DE OCUPAÇÃO	PERMANENTE	REGIME DE PROPRIEDADE	DO PRÓPRIO	ENTIDADE PROPRIETÁRIA	PRIVADA
--------------------------	------------	------------------------------	------------	------------------------------	---------

OBSERVAÇÕES

IDENTIFICAÇÃO DO LOCAL:	RUA DA IGREJA	Nº POLÍCIA:	EDIFÍCIO Nº: 194
--------------------------------	---------------	--------------------	-------------------------

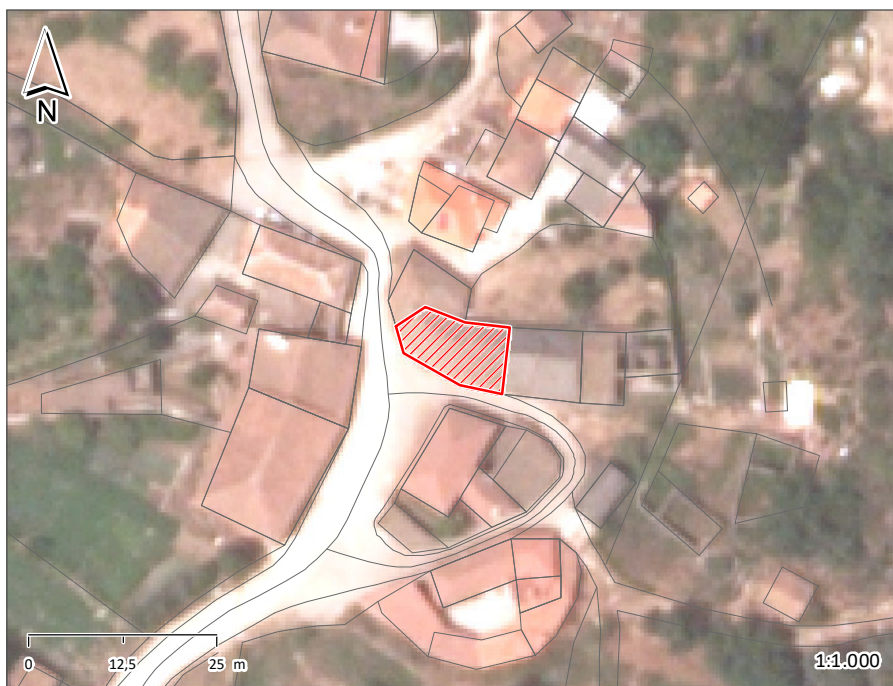

ÉPOCA DE CONSTRUÇÃO	ANTERIOR A 1900	ESTADO DE CONSERVAÇÃO	MAU
VALOR ARQUITETÓNICO	SEM QUALIDADE	TIPOLOGIA DO EDIFICADO	AGRUPADO
Nº PISOS (acima da cota de soleira)	2 PISOS	Nº PISOS (abaixo da cota de soleira)	0 PISOS

ÁREAS DE IMPLANTAÇÃO (Valor aproximado)	110 m2	ÁREAS DE CONSTRUÇÃO (Valor aproximado)	220 m2
------------------------------------------------	--------	-----------------------------------------------	--------

CONSTRUÇÃO	MATERIAL		TIPO		COR	
ESTRUTURA	GRANITO		ALVENARIA			
REVESTIMENTO FACHADA	GRANITO	REBOCO	APARENTE	AREADO	NATURAL	POR PINTAR
VÃOS EXTERIORES	PORTAS	MADEIRA	AÇO	PINTADO	PINTADO	CASTANHO AMARELO
	JANELAS	ALUMÍNIO	MADEIRA	LACADO	PINTADO	CASTANHO CASTANHO
	VARANDAS	AÇO		PINTADO		BORDEAUX
COBERTURA	TELHA CERÂMICA		2 ÁGUAS		BARRO	
ALTERAÇÕES						
ELEMENTOS DISSONANTES						

USO DO EDIFICADO	CAVE			
	R/CHÃO	ARRUMOS/OUTROS	HABITACÃO	
	1º PISO	HABITACÃO		
	2º PISO			
	RESTANTES			

FORMA DE OCUPAÇÃO	DEVOLUTO	REGIME DE PROPRIEDADE	DO PRÓPRIO	ENTIDADE PROPRIETÁRIA	PRIVADA
--------------------------	----------	------------------------------	------------	------------------------------	---------

OBSERVAÇÕES

IDENTIFICAÇÃO DO LOCAL:	RUA DA IGREJA	Nº POLÍCIA:	EDIFÍCIO Nº: 195
--------------------------------	---------------	--------------------	-------------------------



ÉPOCA DE CONSTRUÇÃO	ANTERIOR A 1900	ESTADO DE CONSERVAÇÃO	MAU
VALOR ARQUITETÓNICO	SEM QUALIDADE	TIPOLOGIA DO EDIFICADO	AGRUPADO
Nº PISOS (acima da cota de soleira)	2 PISOS	Nº PISOS (abaixo da cota de soleira)	0 PISOS

ÁREAS DE IMPLANTAÇÃO (Valor aproximado)	64 m2	ÁREAS DE CONSTRUÇÃO (Valor aproximado)	128 m2
------------------------------------------------	-------	-----------------------------------------------	--------

CONSTRUÇÃO		MATERIAL	TIPO	COR
ESTRUTURA		GRANITO	ALVENARIA	
REVESTIMENTO FACHADA		GRANITO	APARENTE	NATURAL
VÃOS EXTERIORES	PORTAS	MADEIRA	PINTADO	CASTANHO
	JANELAS	ALUMÍNIO	LACADO	CASTANHO
	VARANDAS			
COBERTURA		TELHA CERÂMICA	3 ÁGUAS	BARRO
ALTERAÇÕES				
ELEMENTOS DISSONANTES				

USO DO EDIFICADO	CAVE		
	R/CHÃO	ARRUMOS/OUTROS	HABITACÃO
	1º PISO	HABITACÃO	
	2º PISO		
	RESTANTES		

FORMA DE OCUPAÇÃO	DEVOLUTO	REGIME DE PROPRIEDADE	DO PRÓPRIO	ENTIDADE PROPRIETÁRIA	PRIVADA
--------------------------	----------	------------------------------	------------	------------------------------	---------

OBSERVAÇÕES

IDENTIFICAÇÃO DO LOCAL:	RUA DA IGREJA	Nº POLÍCIA:	16	EDIFÍCIO Nº:	196
--------------------------------	---------------	--------------------	----	---------------------	-----

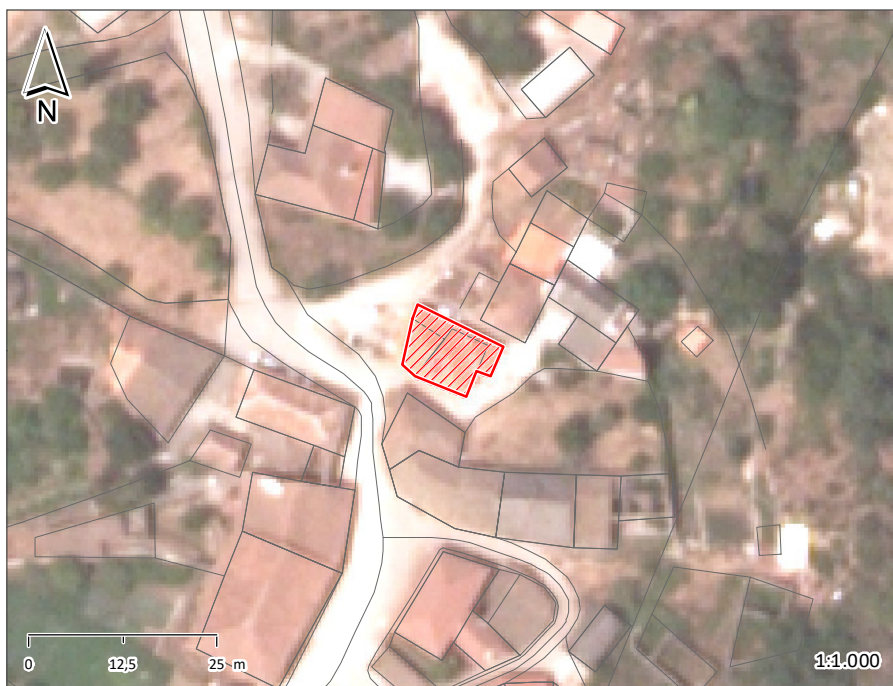

ÉPOCA DE CONSTRUÇÃO	ANTERIOR A 1900	ESTADO DE CONSERVAÇÃO	EXCELENTE
VALOR ARQUITETÓNICO	SEM QUALIDADE	TIPOLOGIA DO EDIFICADO	AGRUPADO
Nº PISOS (acima da cota de soleira)	2 PISOS	Nº PISOS (abaixo da cota de soleira)	0 PISOS

ÁREAS DE IMPLANTAÇÃO	(Valor aproximado)	94 m ²	ÁREAS DE CONSTRUÇÃO	(Valor aproximado)	188 m ²
-----------------------------	--------------------	-------------------	----------------------------	--------------------	--------------------

CONSTRUÇÃO	MATERIAL	TIPO	COR
ESTRUTURA	GRANITO	ALVENARIA	
REVESTIMENTO FACHADA	GRANITO	APARENTE	NATURAL
VÃOS EXTERIORES	PORTAS	ALUMÍNIO	LACADO
	JANELAS	ALUMÍNIO	LACADO
	VARANDAS		
COBERTURA	TELHA CERÂMICA	6 ÁGUAS	BARRO
ALTERAÇÕES			
ELEMENTOS DISSONANTES	ANTENA PARABOLICA		

USO DO EDIFICADO	CAVE		
	R/CHÃO	ARRUMOS/OUTROS	HABITACÃO
	1º PISO	HABITACÃO	
	2º PISO		
	RESTANTES		

FORMA DE OCUPAÇÃO	PERMANENTE	REGIME DE PROPRIEDADE	DO PRÓPRIO	ENTIDADE PROPRIETÁRIA	PRIVADA
--------------------------	------------	------------------------------	------------	------------------------------	---------

OBSERVAÇÕES
EDIFÍCIO REABILITADO.

IDENTIFICAÇÃO DO LOCAL:	RUA DA IGREJA	Nº POLÍCIA:	21	EDIFÍCIO Nº:	197
--------------------------------	---------------	--------------------	----	---------------------	-----

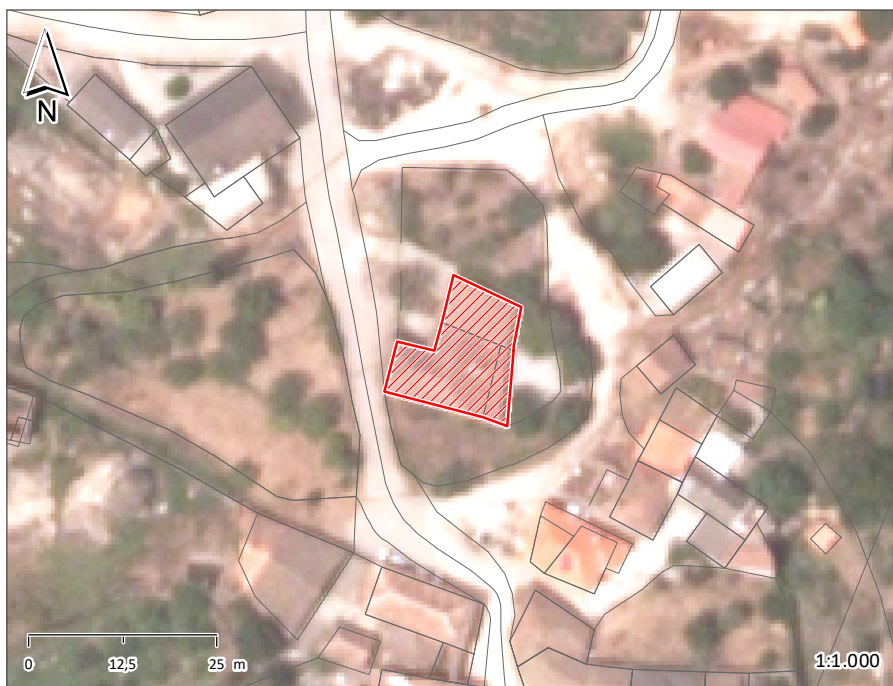

ÉPOCA DE CONSTRUÇÃO	1900-1950	ESTADO DE CONSERVAÇÃO	MÉDIO
VALOR ARQUITETÓNICO	SEM QUALIDADE	TIPOLOGIA DO EDIFICADO	ISOLADO
Nº PISOS (acima da cota de soleira)	2 PISOS	Nº PISOS (abaixo da cota de soleira)	0 PISOS

ÁREAS DE IMPLANTAÇÃO	(Valor aproximado)	208 m2	ÁREAS DE CONSTRUÇÃO	(Valor aproximado)	416 m2
-----------------------------	--------------------	--------	----------------------------	--------------------	--------

CONSTRUÇÃO		MATERIAL	TIPO	COR
ESTRUTURA		GRANITO	ALVENARIA	
REVESTIMENTO FACHADA		GRANITO	APARENTE	NATURAL
VÃOS EXTERIORES	PORTAS	ALUMÍNIO	LACADO	CASTANHO
	JANELAS			
	VARANDAS			
COBERTURA		TELHA CERÂMICA	5 ÁGUAS	BARRO
ALTERAÇÕES				
ELEMENTOS DISSONANTES				

USO DO EDIFICADO	CAVE			
	R/CHÃO	ARRUMOS/OUTROS	HABITACÃO	
	1º PISO	HABITACÃO		
	2º PISO			
	RESTANTES			

FORMA DE OCUPAÇÃO	PERMANENTE	REGIME DE PROPRIEDADE	DO PRÓPRIO	ENTIDADE PROPRIETÁRIA	PRIVADA
--------------------------	------------	------------------------------	------------	------------------------------	---------

OBSERVAÇÕES

IDENTIFICAÇÃO DO LOCAL:	RUA DA IGREJA	Nº POLÍCIA:	EDIFÍCIO Nº: 198
--------------------------------	---------------	--------------------	-------------------------

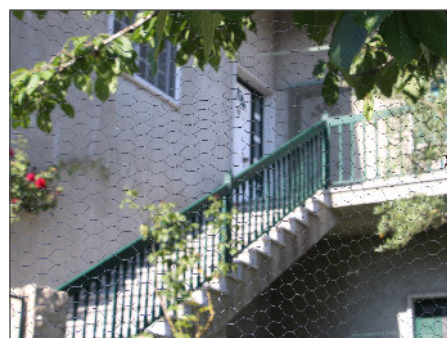
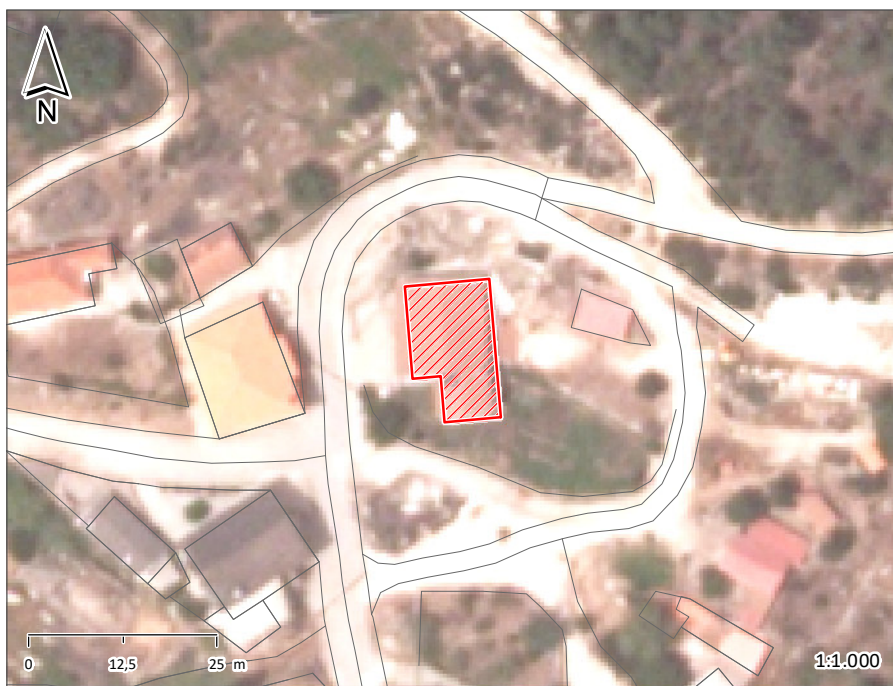

ÉPOCA DE CONSTRUÇÃO	1951-1990	ESTADO DE CONSERVAÇÃO	BOM
VALOR ARQUITETÓNICO	SEM QUALIDADE	TIPOLOGIA DO EDIFICADO	ISOLADO
Nº PISOS (acima da cota de soleira)	2 PISOS	Nº PISOS (abaixo da cota de soleira)	0 PISOS

ÁREAS DE IMPLANTAÇÃO (Valor aproximado)	182 m2	ÁREAS DE CONSTRUÇÃO (Valor aproximado)	364 m2
------------------------------------------------	--------	-----------------------------------------------	--------

CONSTRUÇÃO		MATERIAL	TIPO		COR	
ESTRUTURA		BETÃO ARMADO				
REVESTIMENTO FACHADA		REBOCO	AREADO		POR PINTAR	
VÃOS EXTERIORES	PORTAS	ALUMÍNIO	LACADO		BRANCO	
	JANELAS	ALUMÍNIO	LACADO		BRANCO	
	VARANDAS	ALUMÍNIO	PINTADO		VERDE	
COBERTURA		TELHA CERÂMICA	TELHA CERÂMICA	2 ÁGUAS	2 ÁGUAS	BARRO BARRO
ALTERAÇÕES						
ELEMENTOS DISSONANTES						

USO DO EDIFICADO	CAVE				
	R/CHÃO	ESTACIONAMENTO	HABITACÃO		
	1º PISO	HABITACÃO			
	2º PISO				
	RESTANTES				

FORMA DE OCUPAÇÃO	PERMANENTE	REGIME DE PROPRIEDADE	DO PRÓPRIO	ENTIDADE PROPRIETÁRIA	PRIVADA
--------------------------	------------	------------------------------	------------	------------------------------	---------

OBSERVAÇÕES

IDENTIFICAÇÃO DO LOCAL:	RUA DA IGREJA	Nº POLÍCIA:	24	EDIFÍCIO Nº:	199
	RUA DO CIMO DA ALDEIA				

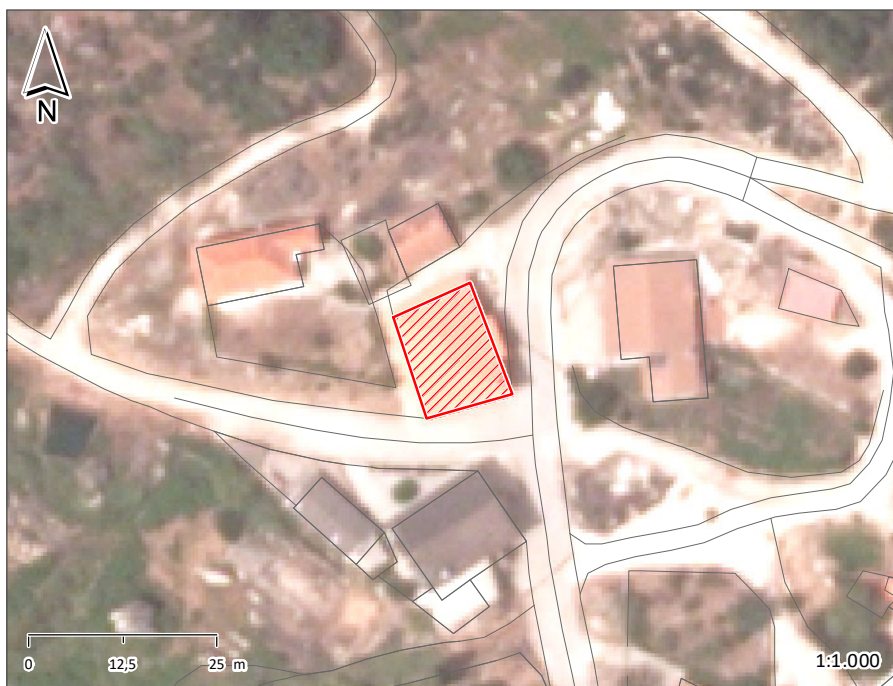

ÉPOCA DE CONSTRUÇÃO	1900-1950	ESTADO DE CONSERVAÇÃO	EXCELENTE
VALOR ARQUITETÓNICO	SEM QUALIDADE	TIPOLOGIA DO EDIFICADO	ISOLADO
Nº PISOS (acima da cota de soleira)	2 PISOS	Nº PISOS (abaixo da cota de soleira)	0 PISOS

ÁREAS DE IMPLANTAÇÃO	(Valor aproximado)	173 m2	ÁREAS DE CONSTRUÇÃO	(Valor aproximado)	346 m2
-----------------------------	--------------------	--------	----------------------------	--------------------	--------

CONSTRUÇÃO		MATERIAL	TIPO	COR
ESTRUTURA		GRANITO	ALVENARIA	
REVESTIMENTO FACHADA		GRANITO	APARENTE	NATURAL
VÃOS EXTERIORES	PORTAS	PVC	LACADO	CASTANHO
	JANELAS	PVC	LACADO	CASTANHO
	VARANDAS	BETÃO	PRÉ-FABRICADO	NATURAL
COBERTURA		TELHA CERÂMICA	4 ÁGUAS	BARRO
ALTERAÇÕES				
ELEMENTOS DISSONANTES				

USO DO EDIFICADO	CAVE			
	R/CHÃO	ESTACIONAMENTO	HABITACÃO	
	1º PISO	HABITACÃO		
	2º PISO			
	RESTANTES			

FORMA DE OCUPAÇÃO	PERMANENTE	REGIME DE PROPRIEDADE	DO PRÓPRIO	ENTIDADE PROPRIETÁRIA	PRIVADA
--------------------------	------------	------------------------------	------------	------------------------------	---------

OBSERVAÇÕES
EDIFÍCIO REABILITADO.

IDENTIFICAÇÃO DO LOCAL:	RUA DA IGREJA	Nº POLÍCIA:	EDIFÍCIO Nº: 200
--------------------------------	---------------	--------------------	-------------------------

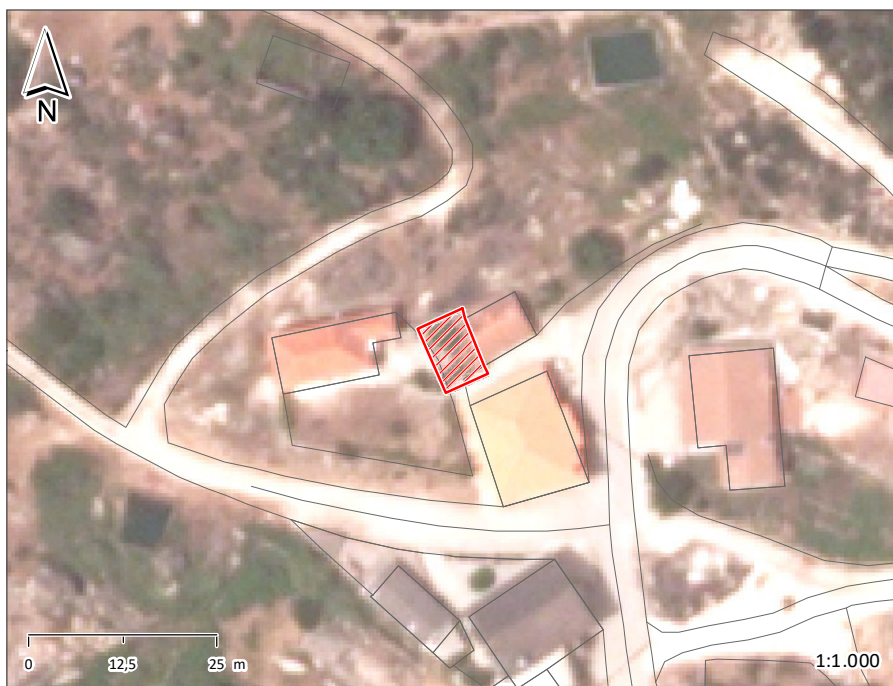

ÉPOCA DE CONSTRUÇÃO	POSTERIOR A 1990	ESTADO DE CONSERVAÇÃO	EXCELENTE
VALOR ARQUITETÓNICO	SEM QUALIDADE	TIPOLOGIA DO EDIFICADO	ISOLADO
Nº PISOS (acima da cota de soleira)	1 PISO	Nº PISOS (abaixo da cota de soleira)	0 PISOS

ÁREAS DE IMPLANTAÇÃO (Valor aproximado)	58 m2	ÁREAS DE CONSTRUÇÃO (Valor aproximado)	58 m2
------------------------------------------------	-------	-----------------------------------------------	-------

CONSTRUÇÃO	MATERIAL	TIPO	COR
ESTRUTURA	GRANITO	ALVENARIA	
REVESTIMENTO FACHADA	REBOCO	AREADO	POR PINTAR
VÃOS EXTERIORES	PORTAS	ALUMÍNIO	LACADO
	JANELAS	ALUMÍNIO	LACADO
	VARANDAS		
COBERTURA	CHAPA	2 ÁGUAS	VERMELHO
ALTERAÇÕES			
ELEMENTOS DISSONANTES			

USO DO EDIFICADO	CAVE		
	R/CHÃO	ARRUMOS/OUTROS	HABITACÃO
	1º PISO		
	2º PISO		
	RESTANTES		

FORMA DE OCUPAÇÃO	N.A.	REGIME DE PROPRIEDADE	DO PRÓPRIO	ENTIDADE PROPRIETÁRIA	PRIVADA
--------------------------	------	------------------------------	------------	------------------------------	---------

OBSERVAÇÕES

IDENTIFICAÇÃO DO LOCAL:	RUA DO CIMO DA ALDEIA	Nº POLÍCIA:	EDIFÍCIO Nº: 201
-------------------------	-----------------------	-------------	------------------

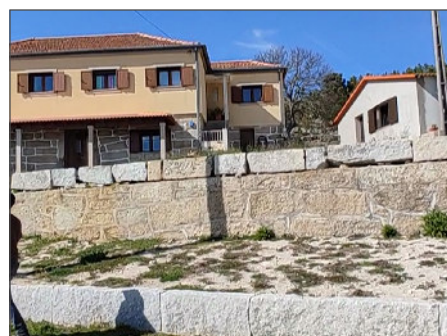

ÉPOCA DE CONSTRUÇÃO	1951-1990	ESTADO DE CONSERVAÇÃO	EXCELENTE
VALOR ARQUITETÓNICO	SEM QUALIDADE	TIPOLOGIA DO EDIFICADO	ISOLADO
Nº PISOS (acima da cota de soleira)	2 PISOS	Nº PISOS (abaixo da cota de soleira)	0 PISOS

ÁREAS DE IMPLANTAÇÃO (Valor aproximado)	114 m2	ÁREAS DE CONSTRUÇÃO (Valor aproximado)	228 m2
-----------------------------------------	--------	----------------------------------------	--------

CONSTRUÇÃO	MATERIAL		TIPO		COR	
ESTRUTURA	GRANITO	BETÃO ARMADO	ALVENARIA			
REVESTIMENTO FACHADA	REBOCO	GRANITO	AREADO	APARENTE	OCRE	NATURAL
VÃOS EXTERIORES	PORTAS	ALUMÍNIO	LACADO		CASTANHO	
	JANELAS	ALUMÍNIO	LACADO		CASTANHO	
	VARANDAS	AÇO-INOX			NATURAL	
COBERTURA	TELHA CERÂMICA		6 ÁGUAS		BARRO	
ALTERAÇÕES						
ELEMENTOS DISSONANTES						

USO DO EDIFICADO	CAVE				
	R/CHÃO	ARRUMOS/OUTROS	HABITACÃO		
	1º PISO	HABITACÃO			
	2º PISO				
	RESTANTES				

FORMA DE OCUPAÇÃO	PERMANENTE	REGIME DE PROPRIEDADE	DO PRÓPRIO	ENTIDADE PROPRIETÁRIA	PRIVADA
-------------------	------------	-----------------------	------------	-----------------------	---------

OBSERVAÇÕES

IDENTIFICAÇÃO DO LOCAL:	RUA DO CIMO DA ALDEIA	Nº POLÍCIA:	EDIFÍCIO Nº: 202
--------------------------------	-----------------------	--------------------	-------------------------

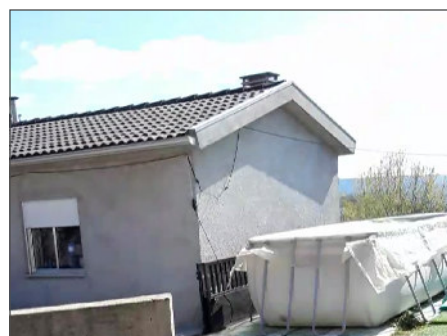

ÉPOCA DE CONSTRUÇÃO	1951-1990	ESTADO DE CONSERVAÇÃO	EXCELENTE
VALOR ARQUITETÓNICO	SEM QUALIDADE	TIPOLOGIA DO EDIFICADO	ISOLADO
Nº PISOS (acima da cota de soleira)	1 PISO	Nº PISOS (abaixo da cota de soleira)	0 PISOS

ÁREAS DE IMPLANTAÇÃO (Valor aproximado)	78 m2	ÁREAS DE CONSTRUÇÃO (Valor aproximado)	78 m2
------------------------------------------------	-------	-----------------------------------------------	-------

CONSTRUÇÃO		MATERIAL	TIPO	COR
ESTRUTURA		BETÃO		
REVESTIMENTO FACHADA		REBOCO	AREADO	POR PINTAR
VÃOS EXTERIORES	PORTAS	ALUMÍNIO	ANODIZADO	NATURAL
	JANELAS	ALUMÍNIO	ANODIZADO	NATURAL
	VARANDAS			
COBERTURA		TELHA DE BETÃO	2 ÁGUAS	PRETO
ALTERAÇÕES				
ELEMENTOS DISSONANTES				

USO DO EDIFICADO	CAVE			
	R/CHÃO	HABITACÃO		
	1º PISO			
	2º PISO			
	RESTANTES			

FORMA DE OCUPAÇÃO	PERMANENTE	REGIME DE PROPRIEDADE	DO PRÓPRIO	ENTIDADE PROPRIETÁRIA	PRIVADA
--------------------------	------------	------------------------------	------------	------------------------------	---------

OBSERVAÇÕES

IDENTIFICAÇÃO DO LOCAL:	RUA DO LUGARINHO	Nº POLÍCIA:	EDIFÍCIO Nº: 203
	RUA DO CIMO DA ALDEIA		

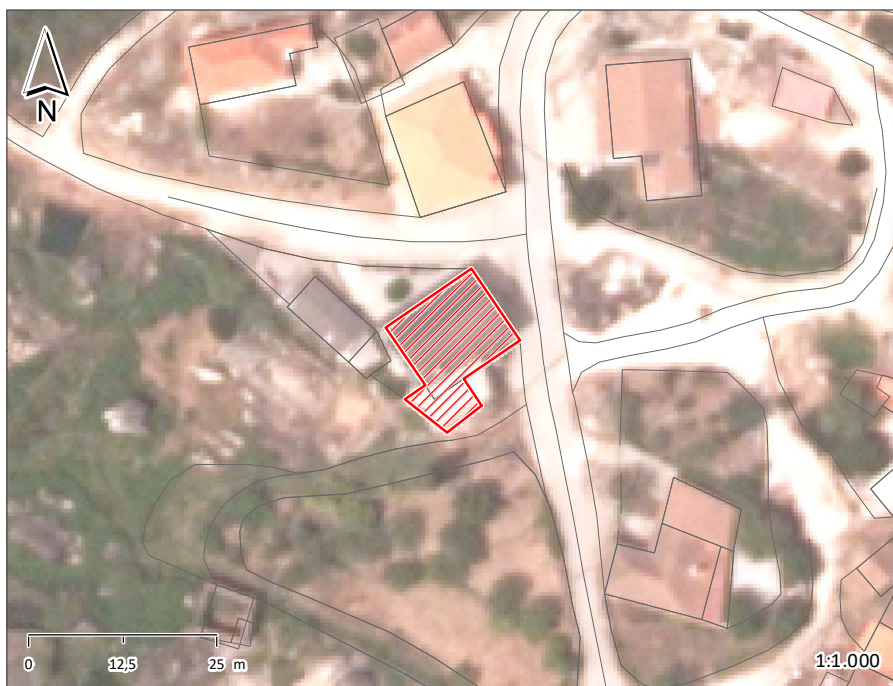

ÉPOCA DE CONSTRUÇÃO	1951-1990	ESTADO DE CONSERVAÇÃO	EXCELENTE
VALOR ARQUITETÓNICO	SEM QUALIDADE	TIPOLOGIA DO EDIFICADO	ISOLADO
Nº PISOS (acima da cota de soleira)	2 PISOS	Nº PISOS (abaixo da cota de soleira)	0 PISOS
ÁREAS DE IMPLANTAÇÃO (Valor aproximado)	193 m ²	ÁREAS DE CONSTRUÇÃO (Valor aproximado)	386 m ²

CONSTRUÇÃO	MATERIAL	TIPO	COR
ESTRUTURA	BETÃO		
REVESTIMENTO FACHADA	REBOCO	AREADO	POR PINTAR
VÃOS EXTERIORES	PORTAS	ALUMÍNIO	ANODIZADO
	JANELAS	ALUMÍNIO	ANODIZADO
	VARANDAS	AÇO	PINTADO
COBERTURA	TELHA DE BETÃO	2 ÁGUAS	PRETO
ALTERAÇÕES			
ELEMENTOS DISSONANTES			

USO DO EDIFICADO	CAVE	R/CHÃO	1º PISO	2º PISO	RESTANTES
		ESTACIONAMENTO	HABITACÃO		

FORMA DE OCUPAÇÃO	PERMANENTE	REGIME DE PROPRIEDADE	DO PRÓPRIO	ENTIDADE PROPRIETÁRIA	PRIVADA
--------------------------	------------	------------------------------	------------	------------------------------	---------

OBSERVAÇÕES

IDENTIFICAÇÃO DO LOCAL:	Nº POLÍCIA:	EDIFÍCIO Nº: 204
-------------------------	-------------	-------------------------



ÉPOCA DE CONSTRUÇÃO 1900-1950	ESTADO DE CONSERVAÇÃO PÉSSIMO
VALOR ARQUITETÓNICO SEM QUALIDADE	TIPOLOGIA DO EDIFICADO ISOLADO
Nº PISOS (acima da cota de soleira) 1 PISO	Nº PISOS (abaixo da cota de soleira) 0 PISOS
ÁREAS DE IMPLANTAÇÃO (Valor aproximado) 37 m2	ÁREAS DE CONSTRUÇÃO (Valor aproximado) 37 m2

CONSTRUÇÃO	MATERIAL	TIPO	COR
ESTRUTURA	GRANITO	ALVENARIA	
REVESTIMENTO FACHADA			
VÃOS EXTERIORES	PORTAS		
	JANELAS		
	VARANDAS		
COBERTURA			
ALTERAÇÕES			
ELEMENTOS DISSONANTES			

USO DO EDIFICADO	CAVE	R/CHÃO	1º PISO	2º PISO	RESTANTES
		ARRUMOS/OUTROS			

FORMA DE OCUPAÇÃO N.A.	REGIME DE PROPRIEDADE DO PRÓPRIO	ENTIDADE PROPRIETÁRIA PRIVADA
-------------------------------	-----------------------------------------	--------------------------------------

OBSERVAÇÕES

EDIFÍCIO EM RUÍNA

IDENTIFICAÇÃO DO LOCAL:	RUA DA IGREJA	Nº POLÍCIA:	EDIFÍCIO Nº: 205
--------------------------------	---------------	--------------------	-------------------------

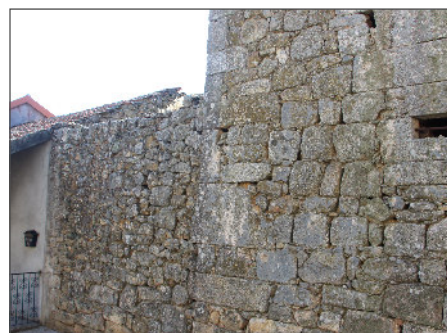
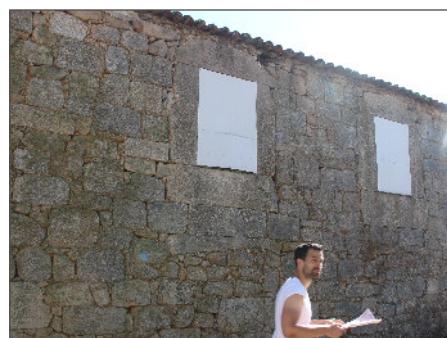

ÉPOCA DE CONSTRUÇÃO	ANTERIOR A 1900	ESTADO DE CONSERVAÇÃO	MÉDIO
VALOR ARQUITETÓNICO	SEM QUALIDADE	TIPOLOGIA DO EDIFICADO	ISOLADO
Nº PISOS (acima da cota de soleira)	2 PISOS	Nº PISOS (abaixo da cota de soleira)	0 PISOS

ÁREAS DE IMPLANTAÇÃO (Valor aproximado)	122 m2	ÁREAS DE CONSTRUÇÃO (Valor aproximado)	244 m2
------------------------------------------------	--------	-----------------------------------------------	--------

CONSTRUÇÃO		MATERIAL	TIPO	COR
ESTRUTURA		GRANITO	ALVENARIA	
REVESTIMENTO FACHADA		GRANITO	APARENTE	NATURAL
VÃOS EXTERIORES	PORTAS			
	JANELAS			
	VARANDAS			
COBERTURA		TELHA CERÂMICA	4 ÁGUAS	BARRO
ALTERAÇÕES				
ELEMENTOS DISSONANTES				

USO DO EDIFICADO	CAVE			
	R/CHÃO	ARRUMOS/OUTROS	HABITACÃO	
	1º PISO	HABITACÃO		
	2º PISO			
	RESTANTES			

FORMA DE OCUPAÇÃO	DEVOLUTO	REGIME DE PROPRIEDADE	DO PRÓPRIO	ENTIDADE PROPRIETÁRIA	PRIVADA
--------------------------	----------	------------------------------	------------	------------------------------	---------

OBSERVAÇÕES

IDENTIFICAÇÃO DO LOCAL:	Nº POLÍCIA: 11	EDIFÍCIO Nº: 206
-------------------------	----------------	------------------



ÉPOCA DE CONSTRUÇÃO	ANTERIOR A 1900	ESTADO DE CONSERVAÇÃO	BOM
VALOR ARQUITETÓNICO	SEM QUALIDADE	TIPOLOGIA DO EDIFICADO	AGRUPADO
Nº PISOS (acima da cota de soleira)	2 PISOS	Nº PISOS (abaixo da cota de soleira)	0 PISOS
ÁREAS DE IMPLANTAÇÃO (Valor aproximado)	93 m ²	ÁREAS DE CONSTRUÇÃO (Valor aproximado)	186 m ²

CONSTRUÇÃO	MATERIAL	TIPO	COR
ESTRUTURA	GRANITO	ALVENARIA	
REVESTIMENTO FACHADA	GRANITO	APARENTE	NATURAL
VÃOS EXTERIORES	PORTAS	MADEIRA	CASTANHO
	JANELAS		
	VARANDAS		
COBERTURA	TELHA CERÂMICA	2 ÁGUAS	BARRO
ALTERAÇÕES			
ELEMENTOS DISSONANTES			

USO DO EDIFICADO	CAVE		
	R/CHÃO	ARRUMOS/OUTROS	HABITACÃO
	1º PISO	HABITACÃO	
	2º PISO		
	RESTANTES		

FORMA DE OCUPAÇÃO	DEVOLUTO	REGIME DE PROPRIEDADE	DO PRÓPRIO	ENTIDADE PROPRIETÁRIA	PRIVADA
-------------------	----------	-----------------------	------------	-----------------------	---------

OBSERVAÇÕES

IDENTIFICAÇÃO DO LOCAL:	RUA DA IGREJA	Nº POLÍCIA:	EDIFÍCIO Nº: 207
--------------------------------	---------------	--------------------	-------------------------

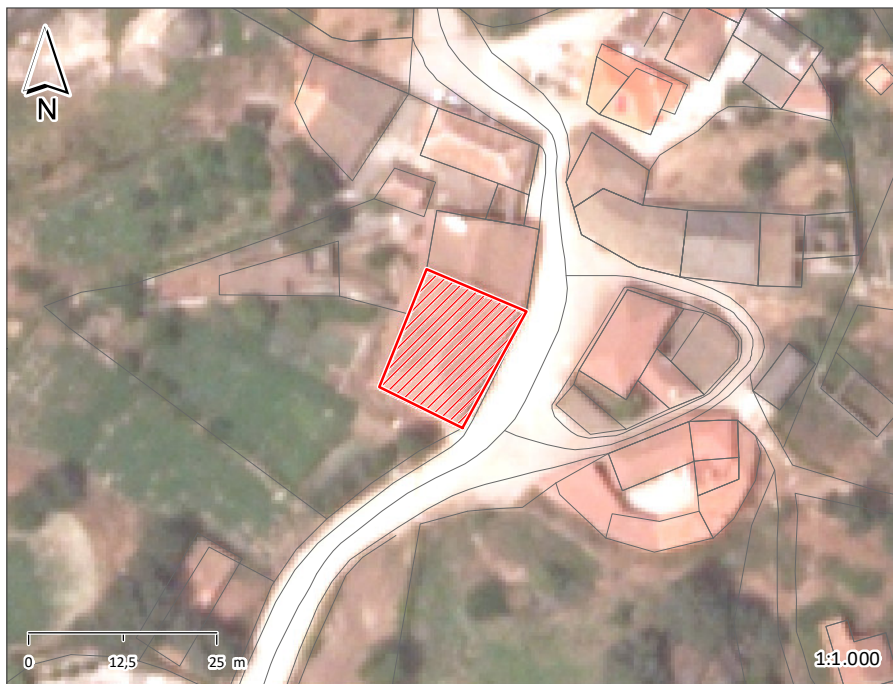

ÉPOCA DE CONSTRUÇÃO	ANTERIOR A 1900	ESTADO DE CONSERVAÇÃO	BOM
VALOR ARQUITETÓNICO	SEM QUALIDADE	TIPOLOGIA DO EDIFICADO	AGRUPADO
Nº PISOS (acima da cota de soleira)	2 PISOS	Nº PISOS (abaixo da cota de soleira)	0 PISOS

ÁREAS DE IMPLANTAÇÃO (Valor aproximado)	227 m2	ÁREAS DE CONSTRUÇÃO (Valor aproximado)	454 m2
------------------------------------------------	--------	-----------------------------------------------	--------

CONSTRUÇÃO	MATERIAL	TIPO	COR
ESTRUTURA	GRANITO	ALVENARIA	
REVESTIMENTO FACHADA	GRANITO	APARENTE	NATURAL
VÃOS EXTERIORES	PORTAS	MADEIRA	PINTADO
	JANELAS		
	VARANDAS		
COBERTURA	TELHA CERÂMICA	3 ÁGUAS	BARRO
ALTERAÇÕES			
ELEMENTOS DISSONANTES	PERSIANAS		

USO DO EDIFICADO	CAVE		
	R/CHÃO	ARRUMOS/OUTROS	HABITACÃO
	1º PISO	HABITACÃO	
	2º PISO		
	RESTANTES		

FORMA DE OCUPAÇÃO	PERMANENTE	REGIME DE PROPRIEDADE	DO PRÓPRIO	ENTIDADE PROPRIETÁRIA	PRIVADA
--------------------------	------------	------------------------------	------------	------------------------------	---------

OBSERVAÇÕES

IDENTIFICAÇÃO DO LOCAL:	Nº POLÍCIA:	EDIFÍCIO Nº: 208
-------------------------	-------------	-------------------------



ÉPOCA DE CONSTRUÇÃO	1951-1990	ESTADO DE CONSERVAÇÃO	BOM
VALOR ARQUITETÓNICO	SEM QUALIDADE	TIPOLOGIA DO EDIFICADO	ISOLADO
Nº PISOS (acima da cota de soleira)	2 PISOS	Nº PISOS (abaixo da cota de soleira)	0 PISOS

ÁREAS DE IMPLANTAÇÃO (Valor aproximado)	34 m2	ÁREAS DE CONSTRUÇÃO (Valor aproximado)	68 m2
-----------------------------------------	-------	----------------------------------------	-------

CONSTRUÇÃO	MATERIAL	TIPO	COR
ESTRUTURA	BETÃO		
REVESTIMENTO FACHADA	REBOCO REBOCO	AREADO AREADO	POR PINTAR BRANCO
VÃOS EXTERIORES	PORTAS	AÇO	PINTADO BRANCO
	JANELAS		
	VARANDAS	AÇO	PINTADO PRETO
COBERTURA	TELHA DE BETÃO	2 ÁGUAS	PRETO
ALTERAÇÕES			
ELEMENTOS DISSONANTES			

USO DO EDIFICADO	CAVE	R/CHÃO	1º PISO	2º PISO	RESTANTES
		ARMAZÉM			
					ESTACIONAMENTO

FORMA DE OCUPAÇÃO	N.A.	REGIME DE PROPRIEDADE	DO PRÓPRIO	ENTIDADE PROPRIETÁRIA	PRIVADA
-------------------	------	-----------------------	------------	-----------------------	---------

OBSERVAÇÕES

IDENTIFICAÇÃO DO LOCAL:	Nº POLÍCIA:	EDIFÍCIO Nº: 209
-------------------------	-------------	------------------

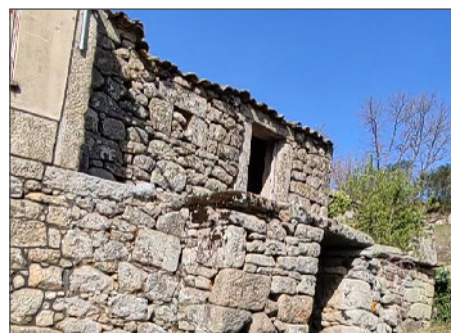

ÉPOCA DE CONSTRUÇÃO	ANTERIOR A 1900	ESTADO DE CONSERVAÇÃO	MAU
VALOR ARQUITETÓNICO	SEM QUALIDADE	TIPOLOGIA DO EDIFICADO	AGRUPADO
Nº PISOS (acima da cota de soleira)	2 PISOS	Nº PISOS (abaixo da cota de soleira)	0 PISOS
ÁREAS DE IMPLANTAÇÃO (Valor aproximado)	98 m2	ÁREAS DE CONSTRUÇÃO (Valor aproximado)	196 m2

CONSTRUÇÃO	MATERIAL	TIPO	COR
ESTRUTURA	GRANITO	ALVENARIA	
REVESTIMENTO FACHADA	GRANITO	APARENTE	NATURAL
VÃOS EXTERIORES	PORTAS		
	JANELAS		
	VARANDAS		
COBERTURA	TELHA CERÂMICA	INCLINADA	BARRO
ALTERAÇÕES			
ELEMENTOS DISSONANTES			

USO DO EDIFICADO	CAVE		
	R/CHÃO	ARRUMOS/OUTROS	HABITACÃO
	1º PISO	HABITACÃO	
	2º PISO		
	RESTANTES		

FORMA DE OCUPAÇÃO	DEVOLUTO	REGIME DE PROPRIEDADE	DO PRÓPRIO	ENTIDADE PROPRIETÁRIA	PRIVADA
-------------------	----------	-----------------------	------------	-----------------------	---------

OBSERVAÇÕES
EDIFÍCIO EM RUÍNA.

IDENTIFICAÇÃO DO LOCAL:	RUA DA IGREJA	Nº POLÍCIA:	EDIFÍCIO Nº: 210
--------------------------------	---------------	--------------------	-------------------------



ÉPOCA DE CONSTRUÇÃO	1900-1950	ESTADO DE CONSERVAÇÃO	MÉDIO
VALOR ARQUITETÓNICO	SEM QUALIDADE	TIPOLOGIA DO EDIFICADO	ISOLADO
Nº PISOS (acima da cota de soleira)	1 PISO	Nº PISOS (abaixo da cota de soleira)	0 PISOS
ÁREAS DE IMPLANTAÇÃO (Valor aproximado)	112 m2	ÁREAS DE CONSTRUÇÃO (Valor aproximado)	112 m2

CONSTRUÇÃO		MATERIAL	TIPO	COR
ESTRUTURA		GRANITO	ALVENARIA	
REVESTIMENTO FACHADA		GRANITO	APARENTE	NATURAL
VÃOS EXTERIORES	PORTAS	MADEIRA		CASTANHO
	JANELAS			
	VARANDAS			
COBERTURA		TELHA CERÂMICA	2 ÁGUAS	BARRO
ALTERAÇÕES				
ELEMENTOS DISSONANTES				

USO DO EDIFICADO	CAVE			
	R/CHÃO	ARRUMOS/OUTROS	HABITAÇÃO	
	1º PISO			
	2º PISO			
	RESTANTES			

FORMA DE OCUPAÇÃO	N.A.	REGIME DE PROPRIEDADE	DO PRÓPRIO	ENTIDADE PROPRIETÁRIA	PRIVADA
--------------------------	------	------------------------------	------------	------------------------------	---------

OBSERVAÇÕES

IDENTIFICAÇÃO DO LOCAL:	RUA DA IGREJA	Nº POLÍCIA:	EDIFÍCIO Nº: 211
--------------------------------	---------------	--------------------	-------------------------

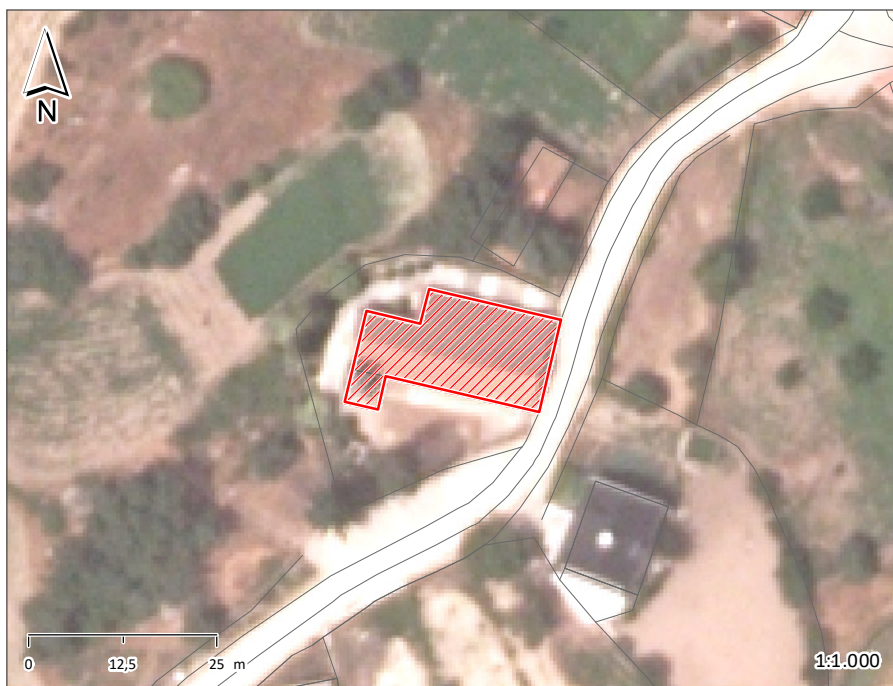

ÉPOCA DE CONSTRUÇÃO	ANTERIOR A 1900	ESTADO DE CONSERVAÇÃO	BOM
VALOR ARQUITETÓNICO	COM QUALIDADE	TIPOLOGIA DO EDIFICADO	ISOLADO
Nº PISOS (acima da cota de soleira)	1 PISO	Nº PISOS (abaixo da cota de soleira)	0 PISOS

ÁREAS DE IMPLANTAÇÃO (Valor aproximado)	306 m2	ÁREAS DE CONSTRUÇÃO (Valor aproximado)	306 m2
------------------------------------------------	--------	-----------------------------------------------	--------

CONSTRUÇÃO		MATERIAL	TIPO	COR
ESTRUTURA		GRANITO	ALVENARIA	
REVESTIMENTO FACHADA		GRANITO	APARENTE	NATURAL
VÃOS EXTERIORES	PORTAS	MADEIRA		CASTANHO
	JANELAS			
	VARANDAS			
COBERTURA		TELHA CERÂMICA	2 ÁGUAS	BARRO
ALTERAÇÕES				
ELEMENTOS DISSONANTES				

USO DO EDIFICADO	CAVE				
	R/CHÃO	EQUIPAMENTO			
	1º PISO				
	2º PISO				
	RESTANTES				

FORMA DE OCUPAÇÃO	N.A.	REGIME DE PROPRIEDADE	DO PRÓPRIO	ENTIDADE PROPRIETÁRIA	OUTRAS INSTITUIÇÕES
--------------------------	------	------------------------------	------------	------------------------------	---------------------

OBSERVAÇÕES
IGREJA NOSSA SENHORA DA CONCEIÇÃO (SÉCULO XVII) ANO 1868.

IDENTIFICAÇÃO DO LOCAL:	RUA DA IGREJA	Nº POLÍCIA:	EDIFÍCIO Nº: 212
--------------------------------	---------------	--------------------	-------------------------

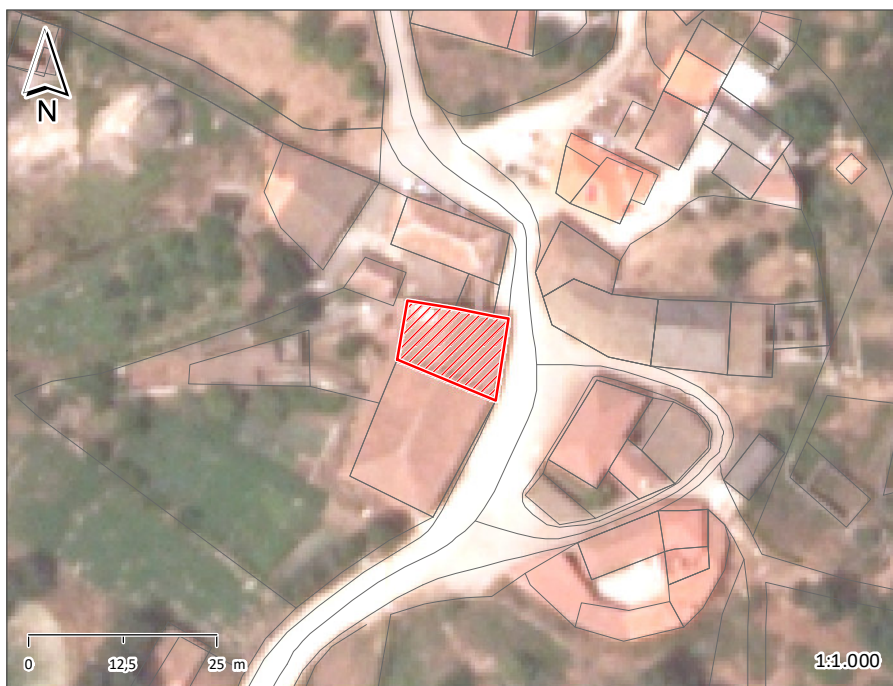

ÉPOCA DE CONSTRUÇÃO	ANTERIOR A 1900	ESTADO DE CONSERVAÇÃO	MÉDIO
VALOR ARQUITETÓNICO	SEM QUALIDADE	TIPOLOGIA DO EDIFICADO	AGRUPADO
Nº PISOS (acima da cota de soleira)	2 PISOS	Nº PISOS (abaixo da cota de soleira)	0 PISOS

ÁREAS DE IMPLANTAÇÃO (Valor aproximado)	131 m2	ÁREAS DE CONSTRUÇÃO (Valor aproximado)	262 m2
------------------------------------------------	--------	-----------------------------------------------	--------

CONSTRUÇÃO	MATERIAL	TIPO	COR
ESTRUTURA	GRANITO	ALVENARIA	
REVESTIMENTO FACHADA	GRANITO	APARENTE	NATURAL
VÃOS EXTERIORES	PORTAS	MADEIRA	PINTADO
	JANELAS		
	VARANDAS		
COBERTURA	TELHA CERÂMICA	2 ÁGUAS	BARRO
ALTERAÇÕES			
ELEMENTOS DISSONANTES			

USO DO EDIFICADO	CAVE		
	R/CHÃO	ARRUMOS/OUTROS	HABITACÃO
	1º PISO	HABITACÃO	
	2º PISO		
	RESTANTES		

FORMA DE OCUPAÇÃO	PERMANENTE	REGIME DE PROPRIEDADE	DO PRÓPRIO	ENTIDADE PROPRIETÁRIA	PRIVADA
--------------------------	------------	------------------------------	------------	------------------------------	---------

OBSERVAÇÕES

IDENTIFICAÇÃO DO LOCAL: _____	Nº POLÍCIA: _____	EDIFÍCIO Nº: 213
-------------------------------	-------------------	-------------------------



ÉPOCA DE CONSTRUÇÃO 1951-1990	ESTADO DE CONSERVAÇÃO MÉDIO
VALOR ARQUITETÓNICO SEM QUALIDADE	TIPOLOGIA DO EDIFICADO AGRUPADO
Nº PISOS (acima da cota de soleira) 1 PISO	Nº PISOS (abaixo da cota de soleira) 0 PISOS
ÁREAS DE IMPLANTAÇÃO (Valor aproximado) 51 m ²	ÁREAS DE CONSTRUÇÃO (Valor aproximado) 51 m ²

CONSTRUÇÃO	MATERIAL	TIPO	COR
ESTRUTURA	BETÃO		
REVESTIMENTO FACHADA			
VÃOS EXTERIORES	PORTAS		
	JANELAS		
	VARANDAS		
COBERTURA			
ALTERAÇÕES			
ELEMENTOS DISSONANTES			

USO DO EDIFICADO	CAVE	R/CHÃO	1º PISO	2º PISO	RESTANTES
		ARRUMOS/OUTROS			

FORMA DE OCUPAÇÃO N.A.	REGIME DE PROPRIEDADE DO PRÓPRIO	ENTIDADE PROPRIETÁRIA PRIVADA
-------------------------------	-----------------------------------------	--------------------------------------

OBSERVAÇÕES

IDENTIFICAÇÃO DO LOCAL:	Nº POLÍCIA:	EDIFÍCIO Nº: 214
-------------------------	-------------	-------------------------



ÉPOCA DE CONSTRUÇÃO	1951-1990	ESTADO DE CONSERVAÇÃO	MÉDIO
VALOR ARQUITETÓNICO	SEM QUALIDADE	TIPOLOGIA DO EDIFICADO	AGRUPADO
Nº PISOS (acima da cota de soleira)	1 PISO	Nº PISOS (abaixo da cota de soleira)	0 PISOS

ÁREAS DE IMPLANTAÇÃO (Valor aproximado)	42 m2	ÁREAS DE CONSTRUÇÃO (Valor aproximado)	42 m2
-----------------------------------------	-------	----------------------------------------	-------

CONSTRUÇÃO	MATERIAL	TIPO	COR
ESTRUTURA	BETÃO		
REVESTIMENTO FACHADA	S/R	FACE À VISTA	POR PINTAR
VÃOS EXTERIORES	PORTAS		
	JANELAS		
	VARANDAS		
COBERTURA	CHAPA	INCLINADA	CINZA
ALTERAÇÕES			
ELEMENTOS DISSONANTES			

USO DO EDIFICADO	CAVE			
	R/CHÃO	ARRUMOS/OUTROS		
	1º PISO			
	2º PISO			
	RESTANTES			

FORMA DE OCUPAÇÃO	N.A.	REGIME DE PROPRIEDADE	DO PRÓPRIO	ENTIDADE PROPRIETÁRIA	PRIVADA
-------------------	------	-----------------------	------------	-----------------------	---------

OBSERVAÇÕES

IDENTIFICAÇÃO DO LOCAL:	Nº POLÍCIA:	EDIFÍCIO Nº: 215
-------------------------	-------------	-------------------------

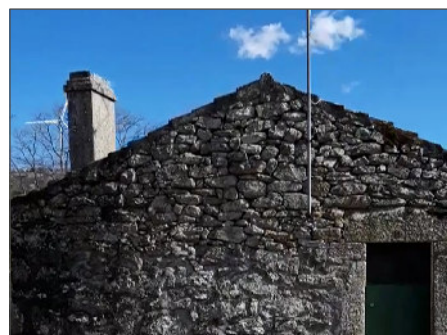

ÉPOCA DE CONSTRUÇÃO	1900-1950	ESTADO DE CONSERVAÇÃO	MÉDIO
VALOR ARQUITETÓNICO	SEM QUALIDADE	TIPOLOGIA DO EDIFICADO	AGRUPADO
Nº PISOS (acima da cota de soleira)	1 PISO	Nº PISOS (abaixo da cota de soleira)	0 PISOS
ÁREAS DE IMPLANTAÇÃO (Valor aproximado)	30 m ²	ÁREAS DE CONSTRUÇÃO (Valor aproximado)	60 m ²

CONSTRUÇÃO		MATERIAL	TIPO	COR
ESTRUTURA		GRANITO	ALVENARIA	
REVESTIMENTO FACHADA		GRANITO	APARENTE	NATURAL
VÃOS EXTERIORES	PORTAS	AÇO	PINTADO	VERDE
	JANELAS			
	VARANDAS			
COBERTURA		TELHA CERÂMICA	2 ÁGUAS	BARRO
ALTERAÇÕES				
ELEMENTOS DISSONANTES				

USO DO EDIFICADO	CAVE			
	R/CHÃO	ARRUMOS/OUTROS		
	1º PISO			
	2º PISO			
	RESTANTES			

FORMA DE OCUPAÇÃO	N.A.	REGIME DE PROPRIEDADE	DO PRÓPRIO	ENTIDADE PROPRIETÁRIA	PRIVADA
--------------------------	------	------------------------------	------------	------------------------------	---------

OBSERVAÇÕES

IDENTIFICAÇÃO DO LOCAL:	Nº POLÍCIA:	EDIFÍCIO Nº: 216
-------------------------	-------------	-------------------------

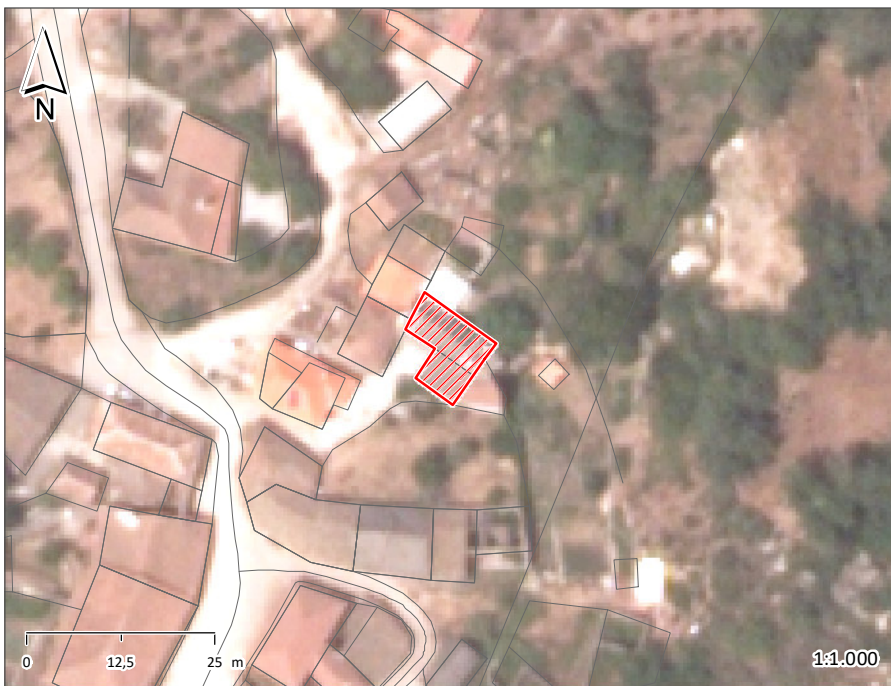

ÉPOCA DE CONSTRUÇÃO	1951-1990	ESTADO DE CONSERVAÇÃO	BOM
VALOR ARQUITETÓNICO	SEM QUALIDADE	TIPOLOGIA DO EDIFICADO	AGRUPADO
Nº PISOS (acima da cota de soleira)	2 PISOS	Nº PISOS (abaixo da cota de soleira)	0 PISOS

ÁREAS DE IMPLANTAÇÃO (Valor aproximado)	89 m2	ÁREAS DE CONSTRUÇÃO (Valor aproximado)	89 m2
-----------------------------------------	-------	----------------------------------------	-------

CONSTRUÇÃO	MATERIAL		TIPO		COR	
ESTRUTURA	GRANITO	BETÃO ARMADO	ALVENARIA			
REVESTIMENTO FACHADA	REBOCO	REBOCO	AREADO	AREADO	BRANCO	POR PINTAR
VÃOS EXTERIORES	PORTAS	ALUMÍNIO	ANODIZADO		NATURAL	
	JANELAS	ALUMÍNIO	ANODIZADO		NATURAL	
	VARANDAS					
COBERTURA	TELHA DE BETÃO		2 ÁGUAS		PRETO	
ALTERAÇÕES						
ELEMENTOS DISSONANTES						

USO DO EDIFICADO	CAVE				
	R/CHÃO	HABITACÃO			
	1º PISO	HABITACÃO			
	2º PISO				
	RESTANTES				

FORMA DE OCUPAÇÃO	PERMANENTE	REGIME DE PROPRIEDADE	DO PRÓPRIO	ENTIDADE PROPRIETÁRIA	PRIVADA
-------------------	------------	-----------------------	------------	-----------------------	---------

OBSERVAÇÕES

IDENTIFICAÇÃO DO LOCAL:	Nº POLÍCIA:	EDIFÍCIO Nº: 217
-------------------------	-------------	------------------



ÉPOCA DE CONSTRUÇÃO	1900-1950	ESTADO DE CONSERVAÇÃO	PÉSSIMO
VALOR ARQUITETÓNICO	SEM QUALIDADE	TIPOLOGIA DO EDIFICADO	AGRUPADO
Nº PISOS (acima da cota de soleira)	1 PISO	Nº PISOS (abaixo da cota de soleira)	0 PISOS
ÁREAS DE IMPLANTAÇÃO (Valor aproximado)	56 m2	ÁREAS DE CONSTRUÇÃO (Valor aproximado)	56 m2

CONSTRUÇÃO	MATERIAL	TIPO	COR
ESTRUTURA	GRANITO	ALVENARIA	
REVESTIMENTO FACHADA	GRANITO	APARENTE	NATURAL
VÃOS EXTERIORES	PORTAS		
	JANELAS		
	VARANDAS		
COBERTURA	TELHA CERÂMICA		
ALTERAÇÕES			
ELEMENTOS DISSONANTES			

USO DO EDIFICADO	CAVE			
	R/CHÃO	ARRUMOS/OUTROS		
	1º PISO			
	2º PISO			
	RESTANTES			

FORMA DE OCUPAÇÃO	N.A.	REGIME DE PROPRIEDADE	DO PRÓPRIO	ENTIDADE PROPRIETÁRIA	PRIVADA
-------------------	------	-----------------------	------------	-----------------------	---------

OBSERVAÇÕES
EDIFÍCIO EM RUÍNA.

IDENTIFICAÇÃO DO LOCAL:	RUA CENTRAL (EM-582-1)	Nº POLÍCIA:	EDIFÍCIO Nº: 218
--------------------------------	------------------------	--------------------	-------------------------



ÉPOCA DE CONSTRUÇÃO	ANTERIOR A 1900	ESTADO DE CONSERVAÇÃO	MÉDIO
VALOR ARQUITETÓNICO	SEM QUALIDADE	TIPOLOGIA DO EDIFICADO	AGRUPADO
Nº PISOS (acima da cota de soleira)	1 PISO	Nº PISOS (abaixo da cota de soleira)	0 PISOS

ÁREAS DE IMPLANTAÇÃO (Valor aproximado)	20 m ²	ÁREAS DE CONSTRUÇÃO (Valor aproximado)	20 m ²
------------------------------------------------	-------------------	-----------------------------------------------	-------------------

CONSTRUÇÃO	MATERIAL	TIPO	COR
ESTRUTURA	GRANITO	ALVENARIA	
REVESTIMENTO FACHADA	GRANITO	APARENTE	NATURAL
VÃOS EXTERIORES	PORTAS	ALUMÍNIO	ANODIZADO
	JANELAS	ALUMÍNIO	ANODIZADO
	VARANDAS		
COBERTURA	CHAPA	2 ÁGUAS	CINZA
ALTERAÇÕES			
ELEMENTOS DISSONANTES			

USO DO EDIFICADO	CAVE			
	R/CHÃO	HABITACÃO		
	1º PISO			
	2º PISO			
	RESTANTES			

FORMA DE OCUPAÇÃO	PERMANENTE	REGIME DE PROPRIEDADE	DO PRÓPRIO	ENTIDADE PROPRIETÁRIA	PRIVADA
--------------------------	------------	------------------------------	------------	------------------------------	---------

OBSERVAÇÕES

IDENTIFICAÇÃO DO LOCAL: RUA CENTRAL (EM-582-1)	Nº POLÍCIA:	EDIFÍCIO Nº: 219
-------------------------------------------------------	--------------------	-------------------------

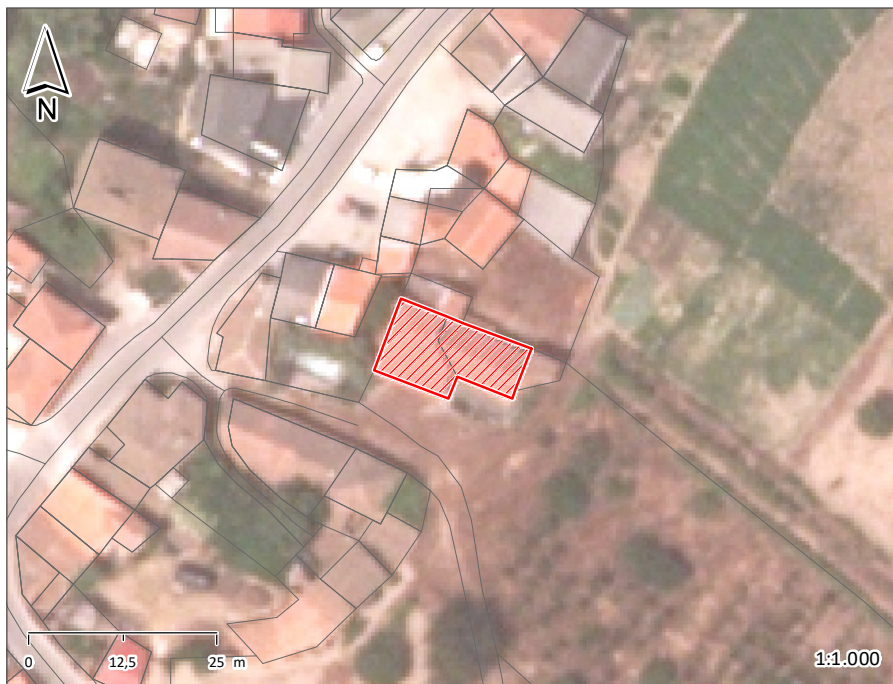

ÉPOCA DE CONSTRUÇÃO	1900-1950	ESTADO DE CONSERVAÇÃO	BOM
VALOR ARQUITETÓNICO	SEM QUALIDADE	TIPOLOGIA DO EDIFICADO	ISOLADO
Nº PISOS (acima da cota de soleira)	2 PISOS	Nº PISOS (abaixo da cota de soleira)	0 PISOS
ÁREAS DE IMPLANTAÇÃO (Valor aproximado)	163 m2	ÁREAS DE CONSTRUÇÃO (Valor aproximado)	326 m2

CONSTRUÇÃO	MATERIAL	TIPO	COR	
ESTRUTURA	GRANITO BETÃO ARMADO	ALVENARIA		
REVESTIMENTO FACHADA	REBOCO	PINTADO	BRANCO	
VÃOS EXTERIORES	PORTAS			
	JANELAS	MADEIRA	PINTADO	BRANCO
	VARANDAS			
COBERTURA	TELHA CERÂMICA	3 ÁGUAS	BARRO	
ALTERAÇÕES				
ELEMENTOS DISSONANTES				

USO DO EDIFICADO	CAVE			
	R/CHÃO	ARRUMOS/OUTROS		
	1º PISO	HABITACÃO		
	2º PISO			
	RESTANTES			

FORMA DE OCUPAÇÃO	PERMANENTE	REGIME DE PROPRIEDADE	DO PRÓPRIO	ENTIDADE PROPRIETÁRIA	PRIVADA
--------------------------	------------	------------------------------	------------	------------------------------	---------

OBSERVAÇÕES

IDENTIFICAÇÃO DO LOCAL:	Nº POLÍCIA:	EDIFÍCIO Nº: 220
-------------------------	-------------	------------------



ÉPOCA DE CONSTRUÇÃO	1900-1950	ESTADO DE CONSERVAÇÃO	PÉSSIMO
VALOR ARQUITETÓNICO	SEM QUALIDADE	TIPOLOGIA DO EDIFICADO	AGRUPADO
Nº PISOS (acima da cota de soleira)	1 PISO	Nº PISOS (abaixo da cota de soleira)	0 PISOS

ÁREAS DE IMPLANTAÇÃO (Valor aproximado)	31 m2	ÁREAS DE CONSTRUÇÃO (Valor aproximado)	31 m2
-----------------------------------------	-------	----------------------------------------	-------

CONSTRUÇÃO	MATERIAL	TIPO	COR
ESTRUTURA	GRANITO	ALVENARIA	
REVESTIMENTO FACHADA	GRANITO	APARENTE	NATURAL
VÃOS EXTERIORES	PORTAS		
	JANELAS		
	VARANDAS		
COBERTURA	TELHA CERÂMICA		
ALTERAÇÕES			
ELEMENTOS DISSONANTES			

USO DO EDIFICADO	CAVE				
	R/CHÃO	ARRUMOS/OUTROS			
	1º PISO				
	2º PISO				
	RESTANTES				

FORMA DE OCUPAÇÃO	N.A.	REGIME DE PROPRIEDADE	DO PRÓPRIO	ENTIDADE PROPRIETÁRIA	PRIVADA
-------------------	------	-----------------------	------------	-----------------------	---------

OBSERVAÇÕES
EDIFÍCIO EM RUÍNA.

IDENTIFICAÇÃO DO LOCAL:	RUA DOS FERREIROS	Nº POLÍCIA:	EDIFÍCIO Nº: 221
--------------------------------	-------------------	--------------------	-------------------------

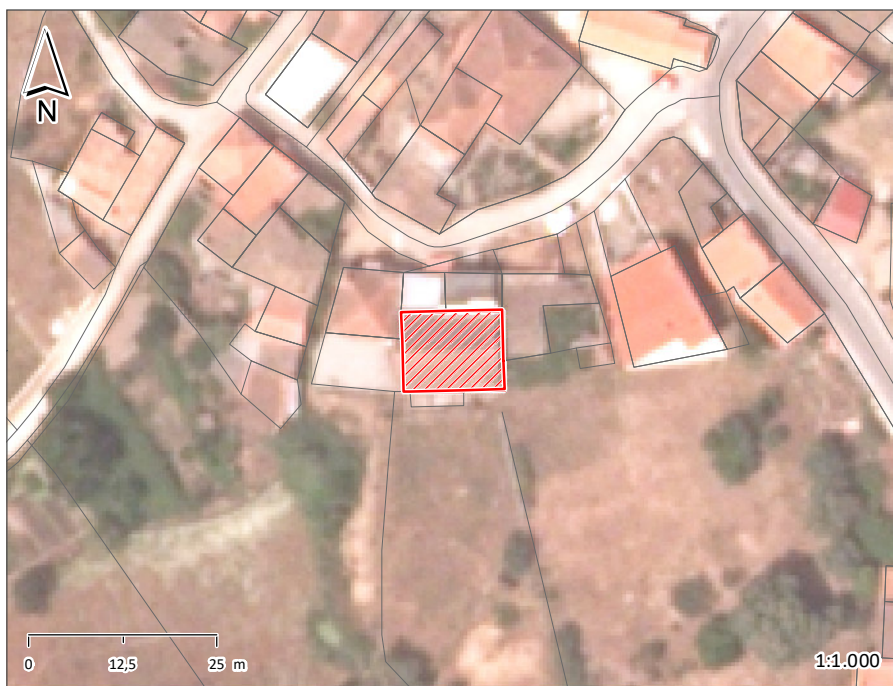

ÉPOCA DE CONSTRUÇÃO	1900-1950	ESTADO DE CONSERVAÇÃO	MÉDIO
VALOR ARQUITETÓNICO	SEM QUALIDADE	TIPOLOGIA DO EDIFICADO	AGRUPADO
Nº PISOS (acima da cota de soleira)	1 PISO	Nº PISOS (abaixo da cota de soleira)	0 PISOS

ÁREAS DE IMPLANTAÇÃO (Valor aproximado)	142 m2	ÁREAS DE CONSTRUÇÃO (Valor aproximado)	142 m2
------------------------------------------------	--------	-----------------------------------------------	--------

CONSTRUÇÃO		MATERIAL	TIPO	COR
ESTRUTURA		GRANITO	ALVENARIA	
REVESTIMENTO FACHADA		GRANITO	APARENTE	NATURAL
VÃOS EXTERIORES	PORTAS			
	JANELAS			
	VARANDAS			
COBERTURA		TELHA CERÂMICA	2 ÁGUAS	BARRO
ALTERAÇÕES				
ELEMENTOS DISSONANTES				

USO DO EDIFICADO	CAVE			
	R/CHÃO	ARRUMOS/OUTROS	HABITAÇÃO	
	1º PISO			
	2º PISO			
	RESTANTES			

FORMA DE OCUPAÇÃO	PERMANENTE	REGIME DE PROPRIEDADE	DO PRÓPRIO	ENTIDADE PROPRIETÁRIA	PRIVADA
--------------------------	------------	------------------------------	------------	------------------------------	---------

OBSERVAÇÕES

IDENTIFICAÇÃO DO LOCAL:	RUA DO SAPATEIRO	Nº POLÍCIA:	13	EDIFÍCIO Nº:	222
--------------------------------	-------------------------	--------------------	-----------	---------------------	------------

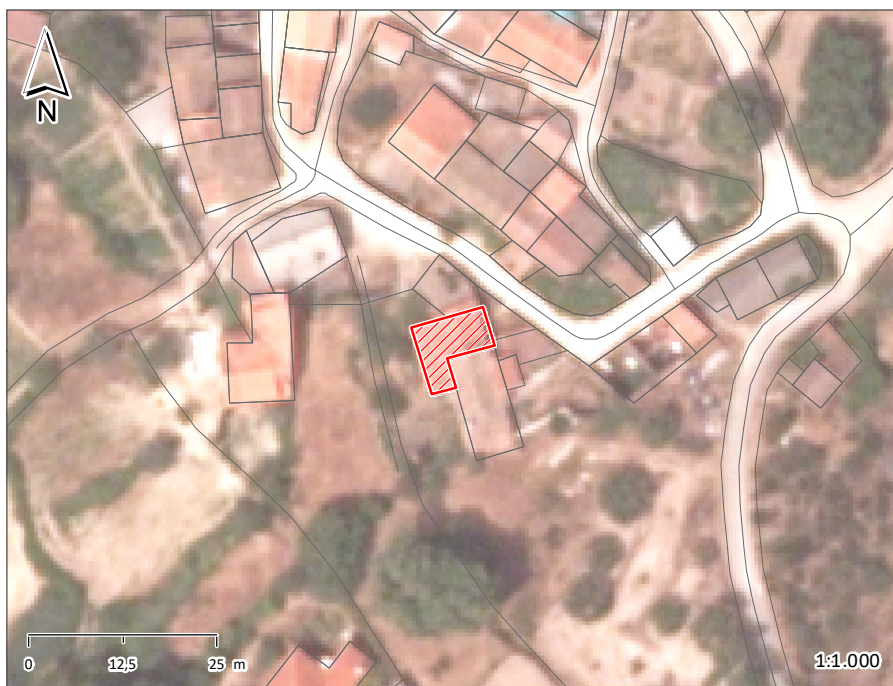

ÉPOCA DE CONSTRUÇÃO	1900-1950	ESTADO DE CONSERVAÇÃO	MÉDIO
VALOR ARQUITETÓNICO	SEM QUALIDADE	TIPOLOGIA DO EDIFICADO	ISOLADO
Nº PISOS (acima da cota de soleira)	2 PISOS	Nº PISOS (abaixo da cota de soleira)	0 PISOS
ÁREAS DE IMPLANTAÇÃO (Valor aproximado)	65 m ²	ÁREAS DE CONSTRUÇÃO (Valor aproximado)	130 m ²

CONSTRUÇÃO		MATERIAL	TIPO	COR
ESTRUTURA		GRANITO	ALVENARIA	
REVESTIMENTO FACHADA		GRANITO	APARENTE	NATURAL
VÃOS EXTERIORES	PORTAS			
	JANELAS	MADEIRA	PINTADO	BRANCO
	VARANDAS			
COBERTURA		TELHA CERÂMICA	2 ÁGUAS	BARRO
ALTERAÇÕES				
ELEMENTOS DISSONANTES				

USO DO EDIFICADO	CAVE			
	R/CHÃO	ARRUMOS/OUTROS		
	1º PISO	HABITACÃO		
	2º PISO			
	RESTANTES			

FORMA DE OCUPAÇÃO	DEVOLUTO	REGIME DE PROPRIEDADE	DO PRÓPRIO	ENTIDADE PROPRIETÁRIA	PRIVADA
--------------------------	----------	------------------------------	------------	------------------------------	---------

OBSERVAÇÕES

IDENTIFICAÇÃO DO LOCAL:	Nº POLÍCIA:	EDIFÍCIO Nº: 223
-------------------------	-------------	------------------

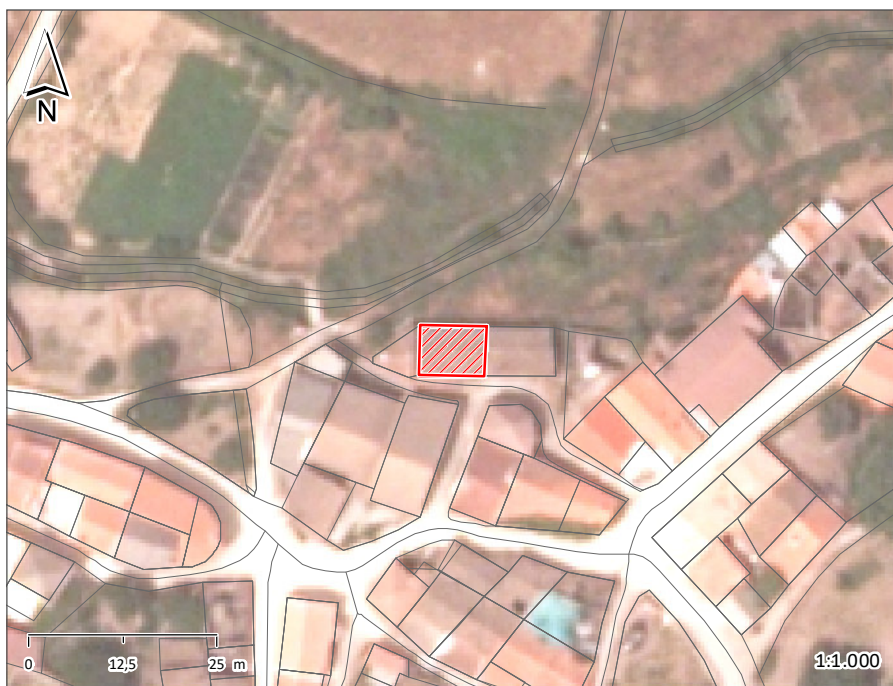

ÉPOCA DE CONSTRUÇÃO	ANTERIOR A 1900	ESTADO DE CONSERVAÇÃO	PÉSSIMO
VALOR ARQUITETÓNICO	SEM QUALIDADE	TIPOLOGIA DO EDIFICADO	AGRUPADO
Nº PISOS (acima da cota de soleira)	1 PISO	Nº PISOS (abaixo da cota de soleira)	0 PISOS

ÁREAS DE IMPLANTAÇÃO (Valor aproximado)	57 m2	ÁREAS DE CONSTRUÇÃO (Valor aproximado)	57 m2
-----------------------------------------	-------	----------------------------------------	-------

CONSTRUÇÃO		MATERIAL	TIPO	COR
ESTRUTURA		MADEIRA		
REVESTIMENTO FACHADA		MADEIRA	APARENTE	NATURAL
VÃOS EXTERIORES	PORTAS			
	JANELAS			
	VARANDAS			
COBERTURA		TELHA CERÂMICA	2 ÁGUAS	BARRO
ALTERAÇÕES				
ELEMENTOS DISSONANTES				

USO DO EDIFICADO	CAVE				
	R/CHÃO	ARRUMOS/OUTROS			
	1º PISO				
	2º PISO				
	RESTANTES				

FORMA DE OCUPAÇÃO	N.A.	REGIME DE PROPRIEDADE	DO PRÓPRIO	ENTIDADE PROPRIETÁRIA	PRIVADA
-------------------	------	-----------------------	------------	-----------------------	---------

OBSERVAÇÕES

IDENTIFICAÇÃO DO LOCAL:	RUA DO ENG. ALBERTO ARAUJO	Nº POLÍCIA:	EDIFÍCIO Nº: 224
	RUA DO SAPATEIRO		



ÉPOCA DE CONSTRUÇÃO	1951-1990	ESTADO DE CONSERVAÇÃO	MÉDIO
VALOR ARQUITETÓNICO	SEM QUALIDADE	TIPOLOGIA DO EDIFICADO	AGRUPADO
Nº PISOS (acima da cota de soleira)	2 PISOS	Nº PISOS (abaixo da cota de soleira)	0 PISOS
ÁREAS DE IMPLANTAÇÃO (Valor aproximado)	48 m ²	ÁREAS DE CONSTRUÇÃO (Valor aproximado)	96 m ²

CONSTRUÇÃO	MATERIAL	TIPO	COR
ESTRUTURA	GRANITO	ALVENARIA	
REVESTIMENTO FACHADA	REBOCO GRANITO	PINTADO APARENTE	BRANCO NATURAL
VÃOS EXTERIORES	PORTAS	AÇO	PINTADO VERDE
	JANELAS		
	VARANDAS		
COBERTURA	TELHA DE BETÃO	2 ÁGUAS	PRETO
ALTERAÇÕES			
ELEMENTOS DISSONANTES			

USO DO EDIFICADO	CAVE			
	R/CHÃO	ARRUMOS/OUTROS		
	1º PISO	HABITACÃO		
	2º PISO			
	RESTANTES			

FORMA DE OCUPAÇÃO	DEVOLUTO	REGIME DE PROPRIEDADE	DO PRÓPRIO	ENTIDADE PROPRIETÁRIA	PRIVADA
--------------------------	----------	------------------------------	------------	------------------------------	---------

OBSERVAÇÕES

IDENTIFICAÇÃO DO LOCAL: _____	Nº POLÍCIA: _____	EDIFÍCIO Nº: 225
-------------------------------	-------------------	-------------------------

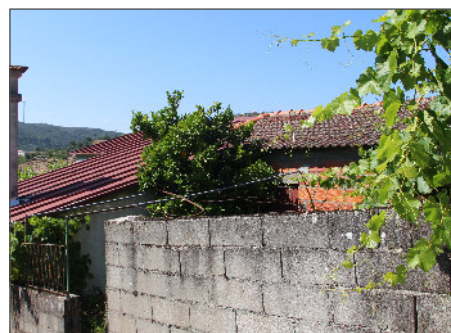

ÉPOCA DE CONSTRUÇÃO 1951-1990	ESTADO DE CONSERVAÇÃO MÉDIO
VALOR ARQUITETÓNICO SEM QUALIDADE	TIPOLOGIA DO EDIFICADO AGRUPADO
Nº PISOS (acima da cota de soleira) 1 PISO	Nº PISOS (abaixo da cota de soleira) 0 PISOS

ÁREAS DE IMPLANTAÇÃO (Valor aproximado) 41 m2	ÁREAS DE CONSTRUÇÃO (Valor aproximado) 41 m2
------------------------------------------------------	-----------------------------------------------------

CONSTRUÇÃO	MATERIAL	TIPO	COR
ESTRUTURA	TIJOLO	ALVENARIA	
REVESTIMENTO FACHADA	TIJOLO	APARENTE	NATURAL
VÃOS EXTERIORES	PORTAS	AÇO	VERMELHO
	JANELAS		
	VARANDAS		
COBERTURA	TELHA CERÂMICA	2 ÁGUAS	BARRO
ALTERAÇÕES			
ELEMENTOS DISSONANTES			

USO DO EDIFICADO	CAVE				
	R/CHÃO	HABITACÃO			
	1º PISO				
	2º PISO				
	RESTANTES				

FORMA DE OCUPAÇÃO PERMANENTE	REGIME DE PROPRIEDADE DO PRÓPRIO	ENTIDADE PROPRIETÁRIA PRIVADA
-------------------------------------	-----------------------------------------	--------------------------------------

OBSERVAÇÕES

IDENTIFICAÇÃO DO LOCAL:	RUA CENTRAL (EM-582-1)	Nº POLÍCIA:	25	EDIFÍCIO Nº:	226
--------------------------------	------------------------	--------------------	----	---------------------	-----

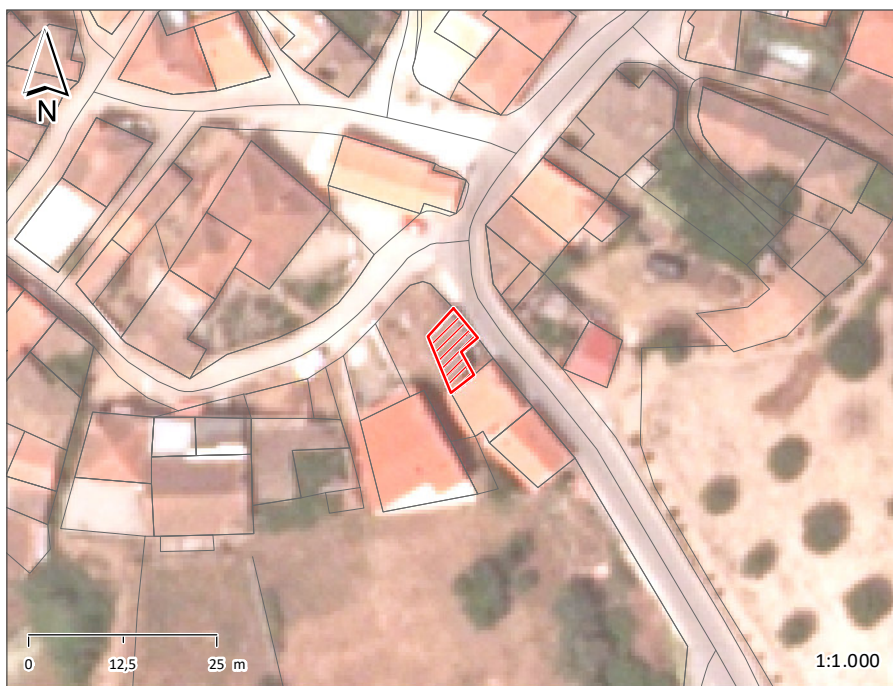

ÉPOCA DE CONSTRUÇÃO	1900-1950	ESTADO DE CONSERVAÇÃO	MAU
VALOR ARQUITETÓNICO	SEM QUALIDADE	TIPOLOGIA DO EDIFICADO	AGRUPADO
Nº PISOS (acima da cota de soleira)	1 PISO	Nº PISOS (abaixo da cota de soleira)	0 PISOS

ÁREAS DE IMPLANTAÇÃO (Valor aproximado)	38 m2	ÁREAS DE CONSTRUÇÃO (Valor aproximado)	38 m2
------------------------------------------------	-------	-----------------------------------------------	-------

CONSTRUÇÃO		MATERIAL	TIPO	COR
ESTRUTURA		GRANITO	ALVENARIA	
REVESTIMENTO FACHADA		GRANITO	APARENTE	NATURAL
VÃOS EXTERIORES	PORTAS			
	JANELAS			
	VARANDAS			
COBERTURA		TELHA CERÂMICA	INCLINADA	BARRO
ALTERAÇÕES				
ELEMENTOS DISSONANTES				

USO DO EDIFICADO	CAVE			
	R/CHÃO	ARRUMOS/OUTROS		
	1º PISO			
	2º PISO			
	RESTANTES			

FORMA DE OCUPAÇÃO	N.A.	REGIME DE PROPRIEDADE	DO PRÓPRIO	ENTIDADE PROPRIETÁRIA	PRIVADA
--------------------------	------	------------------------------	------------	------------------------------	---------

OBSERVAÇÕES

IDENTIFICAÇÃO DO LOCAL:	Nº POLÍCIA:	EDIFÍCIO Nº: 227
-------------------------	-------------	-------------------------



ÉPOCA DE CONSTRUÇÃO	1900-1950	ESTADO DE CONSERVAÇÃO	MAU
VALOR ARQUITETÓNICO	SEM QUALIDADE	TIPOLOGIA DO EDIFICADO	ISOLADO
Nº PISOS (acima da cota de soleira)	1 PISO	Nº PISOS (abaixo da cota de soleira)	0 PISOS
ÁREAS DE IMPLANTAÇÃO (Valor aproximado)	67 m2	ÁREAS DE CONSTRUÇÃO (Valor aproximado)	67 m2

CONSTRUÇÃO	MATERIAL	TIPO	COR
ESTRUTURA	GRANITO TIJOLO	ALVENARIA	
REVESTIMENTO FACHADA	GRANITO	APARENTE	NATURAL
VÃOS EXTERIORES	PORTAS		
	JANELAS		
	VARANDAS		
COBERTURA	TELHA CERÂMICA	2 ÁGUAS	BARRO
ALTERAÇÕES			
ELEMENTOS DISSONANTES			

USO DO EDIFICADO	CAVE			
	R/CHÃO	HABITACÃO		
	1º PISO			
	2º PISO			
	RESTANTES			

FORMA DE OCUPAÇÃO	DEVOLUTO	REGIME DE PROPRIEDADE	DO PRÓPRIO	ENTIDADE PROPRIETÁRIA	PRIVADA
--------------------------	----------	------------------------------	------------	------------------------------	---------

OBSERVAÇÕES
EDIFÍCIO EM RUÍNA.

IDENTIFICAÇÃO DO LOCAL:	Nº POLÍCIA: 15	EDIFÍCIO Nº: 228
-------------------------	----------------	------------------

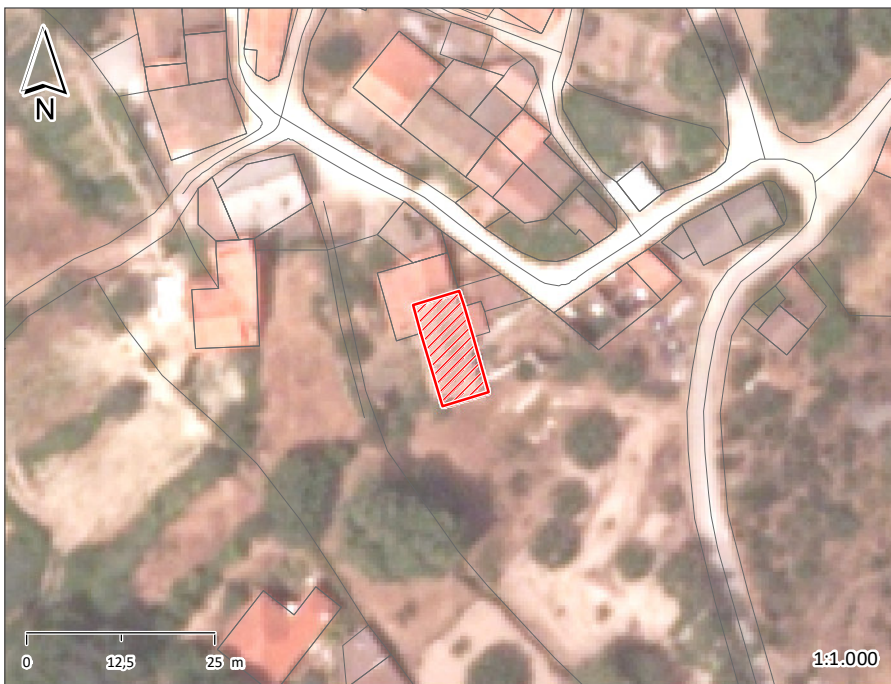

ÉPOCA DE CONSTRUÇÃO	1900-1950	ESTADO DE CONSERVAÇÃO	MÉDIO
VALOR ARQUITETÓNICO	SEM QUALIDADE	TIPOLOGIA DO EDIFICADO	AGRUPADO
Nº PISOS (acima da cota de soleira)	1 PISO	Nº PISOS (abaixo da cota de soleira)	0 PISOS

ÁREAS DE IMPLANTAÇÃO (Valor aproximado)	91 m2	ÁREAS DE CONSTRUÇÃO (Valor aproximado)	91 m2
-----------------------------------------	-------	----------------------------------------	-------

CONSTRUÇÃO	MATERIAL	TIPO	COR
ESTRUTURA	GRANITO	ALVENARIA	
REVESTIMENTO FACHADA	GRANITO	APARENTE	NATURAL
VÃOS EXTERIORES	PORTAS	AÇO	VERDE
	JANELAS	MADEIRA	BRANCO
	VARANDAS		
COBERTURA	TELHA CERÂMICA	2 ÁGUAS	BARRO
ALTERAÇÕES			
ELEMENTOS DISSONANTES			

USO DO EDIFICADO	CAVE			
	R/CHÃO	HABITACÃO		
	1º PISO			
	2º PISO			
	RESTANTES			

FORMA DE OCUPAÇÃO	PERMANENTE	REGIME DE PROPRIEDADE	DO PRÓPRIO	ENTIDADE PROPRIETÁRIA	PRIVADA
-------------------	------------	-----------------------	------------	-----------------------	---------

OBSERVAÇÕES

IDENTIFICAÇÃO DO LOCAL:	Nº POLÍCIA:	EDIFÍCIO Nº: 229
-------------------------	-------------	-------------------------



ÉPOCA DE CONSTRUÇÃO	1900-1950	ESTADO DE CONSERVAÇÃO	PÉSSIMO
VALOR ARQUITETÓNICO	SEM QUALIDADE	TIPOLOGIA DO EDIFICADO	AGRUPADO
Nº PISOS (acima da cota de soleira)	1 PISO	Nº PISOS (abaixo da cota de soleira)	0 PISOS

ÁREAS DE IMPLANTAÇÃO (Valor aproximado)	43 m2	ÁREAS DE CONSTRUÇÃO (Valor aproximado)	43 m2
-----------------------------------------	-------	----------------------------------------	-------

CONSTRUÇÃO		MATERIAL	TIPO	COR
ESTRUTURA		GRANITO	ALVENARIA	
REVESTIMENTO FACHADA		GRANITO	APARENTE	NATURAL
VÃOS EXTERIORES	PORTAS			
	JANELAS			
	VARANDAS			
COBERTURA				
ALTERAÇÕES				
ELEMENTOS DISSONANTES				

USO DO EDIFICADO	CAVE			
	R/CHÃO	ARRUMOS/OUTROS		
	1º PISO			
	2º PISO			
	RESTANTES			

FORMA DE OCUPAÇÃO	N.A.	REGIME DE PROPRIEDADE	DO PRÓPRIO	ENTIDADE PROPRIETÁRIA	PRIVADA
-------------------	------	-----------------------	------------	-----------------------	---------

OBSERVAÇÕES
EDIFÍCIO EM RUÍNA.

IDENTIFICAÇÃO DO LOCAL:	Nº POLÍCIA:	EDIFÍCIO Nº: 230
-------------------------	-------------	-------------------------

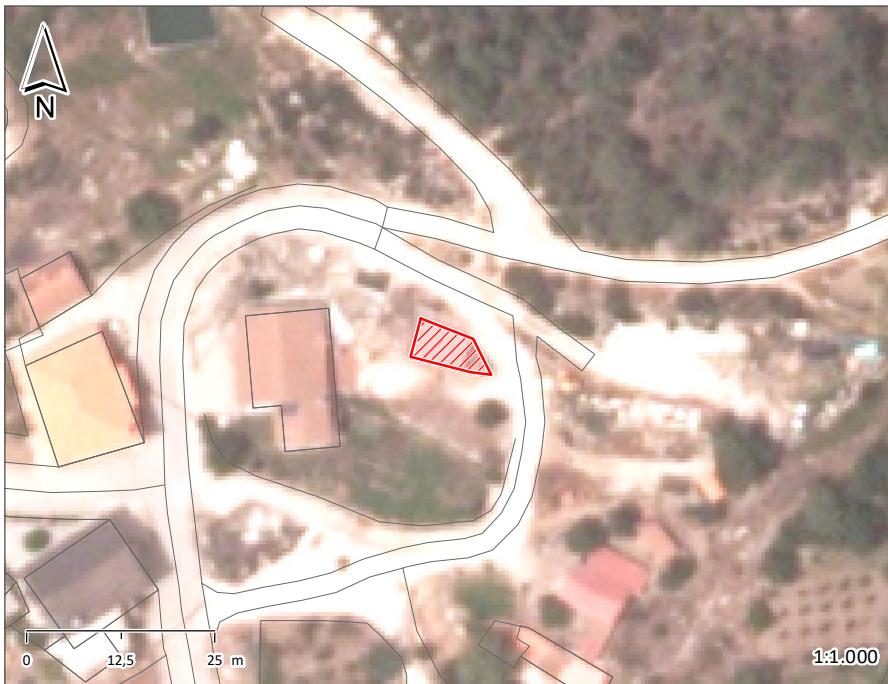

ÉPOCA DE CONSTRUÇÃO	1951-1990	ESTADO DE CONSERVAÇÃO	BOM
VALOR ARQUITETÓNICO	SEM QUALIDADE	TIPOLOGIA DO EDIFICADO	ISOLADO
Nº PISOS (acima da cota de soleira)	1 PISO	Nº PISOS (abaixo da cota de soleira)	0 PISOS
ÁREAS DE IMPLANTAÇÃO (Valor aproximado)	44 m ²	ÁREAS DE CONSTRUÇÃO (Valor aproximado)	44 m ²

CONSTRUÇÃO	MATERIAL	TIPO	COR
ESTRUTURA	BETÃO	ALVENARIA	
REVESTIMENTO FACHADA	BETÃO	BLOCO	POR PINTAR
VÃOS EXTERIORES	PORTAS		
	JANELAS		
	VARANDAS		
COBERTURA	CHAPA SANDWICH	2 ÁGUAS	VERMELHO
ALTERAÇÕES			
ELEMENTOS DISSONANTES			

USO DO EDIFICADO	CAVE			
	R/CHÃO	ARRUMOS/OUTROS		
	1º PISO			
	2º PISO			
	RESTANTES			

FORMA DE OCUPAÇÃO	N.A.	REGIME DE PROPRIEDADE	DO PRÓPRIO	ENTIDADE PROPRIETÁRIA	PRIVADA
-------------------	------	-----------------------	------------	-----------------------	---------

OBSERVAÇÕES

IDENTIFICAÇÃO DO LOCAL:	Nº POLÍCIA:	EDIFÍCIO Nº: 231
-------------------------	-------------	-------------------------



ÉPOCA DE CONSTRUÇÃO	1951-1990	ESTADO DE CONSERVAÇÃO	MÉDIO
VALOR ARQUITETÓNICO	SEM QUALIDADE	TIPOLOGIA DO EDIFICADO	ISOLADO
Nº PISOS (acima da cota de soleira)	1 PISO	Nº PISOS (abaixo da cota de soleira)	0 PISOS
ÁREAS DE IMPLANTAÇÃO (Valor aproximado)	52 m2	ÁREAS DE CONSTRUÇÃO (Valor aproximado)	52 m2

CONSTRUÇÃO		MATERIAL		TIPO		COR	
ESTRUTURA		GRANITO		ALVENARIA			
REVESTIMENTO FACHADA		REBOCO	GRANITO	AREADO	APARENTE	POR PINTAR	NATURAL
VÃOS EXTERIORES	PORTAS	AÇO				CINZA	
	JANELAS						
	VARANDAS						
COBERTURA		TELHA CERÂMICA		2 ÁGUAS		BARRO	
ALTERAÇÕES							
ELEMENTOS DISSONANTES							

USO DO EDIFICADO	CAVE				
	R/CHÃO	ARRUMOS/OUTROS			
	1º PISO				
	2º PISO				
	RESTANTES				

FORMA DE OCUPAÇÃO	N.A.	REGIME DE PROPRIEDADE	DO PRÓPRIO	ENTIDADE PROPRIETÁRIA	PRIVADA
--------------------------	------	------------------------------	------------	------------------------------	---------

OBSERVAÇÕES

IDENTIFICAÇÃO DO LOCAL:	Nº POLÍCIA:	EDIFÍCIO Nº: 232
-------------------------	-------------	------------------

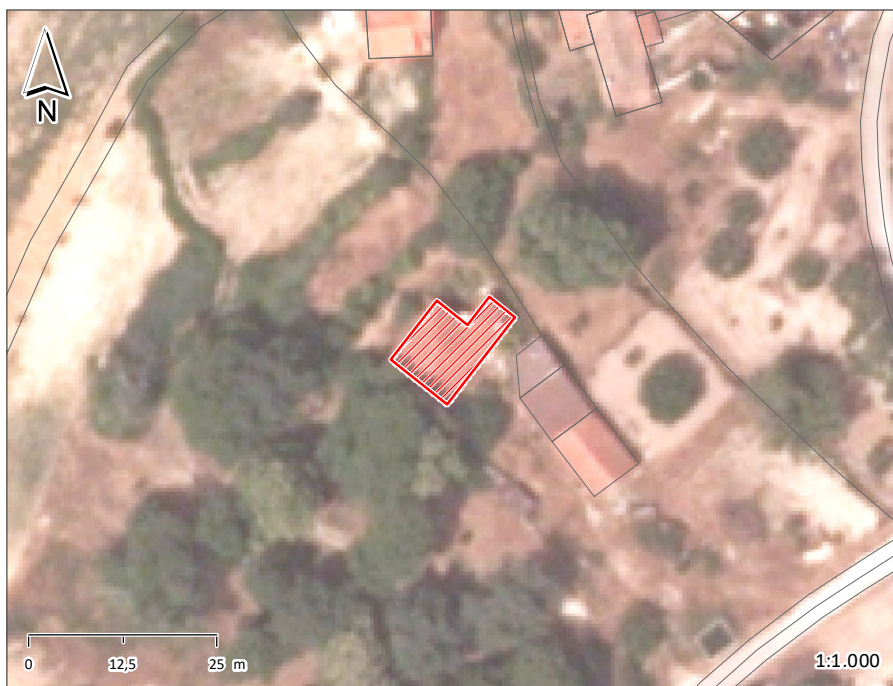

ÉPOCA DE CONSTRUÇÃO	ESTADO DE CONSERVAÇÃO
VALOR ARQUITETÓNICO SEM QUALIDADE	TIPOLOGIA DO EDIFICADO ISOLADO
Nº PISOS (acima da cota de soleira)	Nº PISOS (abaixo da cota de soleira)
ÁREAS DE IMPLANTAÇÃO (Valor aproximado) 115 m2	ÁREAS DE CONSTRUÇÃO (Valor aproximado) 115 m2

CONSTRUÇÃO		MATERIAL	TIPO	COR
ESTRUTURA				
REVESTIMENTO FACHADA				
VÃOS EXTERIORES	PORTAS			
	JANELAS			
	VARANDAS			
COBERTURA		TELHA CERÂMICA	6 ÁGUAS	BARRO
ALTERAÇÕES				
ELEMENTOS DISSONANTES				

USO DO EDIFICADO	CAVE			
	R/CHÃO	HABITACÃO		
	1º PISO			
	2º PISO			
	RESTANTES			

FORMA DE OCUPAÇÃO PERMANENTE	REGIME DE PROPRIEDADE DO PRÓPRIO	ENTIDADE PROPRIETÁRIA PRIVADA
------------------------------	----------------------------------	-------------------------------

OBSERVAÇÕES

NÃO FOI POSSÍVEL OBSERVAR NO TERRENO.

IDENTIFICAÇÃO DO LOCAL:	Nº POLÍCIA: 1	EDIFÍCIO Nº: 233
-------------------------	---------------	------------------

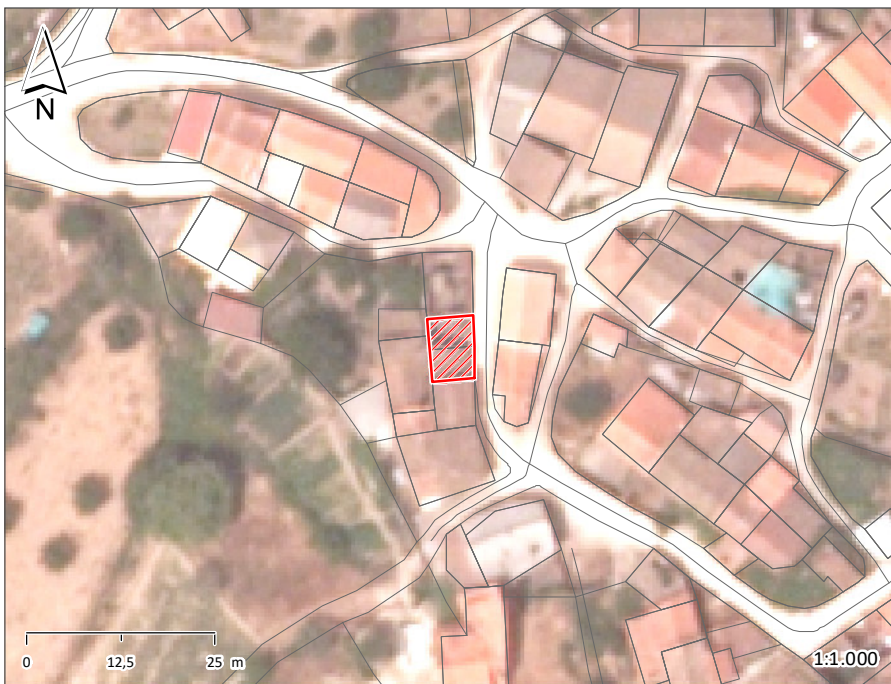

ÉPOCA DE CONSTRUÇÃO	1900-1950	ESTADO DE CONSERVAÇÃO	MAU
VALOR ARQUITETÓNICO	SEM QUALIDADE	TIPOLOGIA DO EDIFICADO	AGRUPADO
Nº PISOS (acima da cota de soleira)	2 PISOS	Nº PISOS (abaixo da cota de soleira)	0 PISOS

ÁREAS DE IMPLANTAÇÃO (Valor aproximado)	49 m2	ÁREAS DE CONSTRUÇÃO (Valor aproximado)	98 m2
-----------------------------------------	-------	----------------------------------------	-------

CONSTRUÇÃO		MATERIAL	TIPO	COR
ESTRUTURA		GRANITO	ALVENARIA	
REVESTIMENTO FACHADA		GRANITO	APARENTE	NATURAL
VÃOS EXTERIORES	PORTAS	MADEIRA		CASTANHO
	JANELAS	MADEIRA		CASTANHO
	VARANDAS			
COBERTURA		TELHA CERÂMICA	2 ÁGUAS	BARRO
ALTERAÇÕES				
ELEMENTOS DISSONANTES				

USO DO EDIFICADO	CAVE			
	R/CHÃO	ARRUMOS/OUTROS		
	1º PISO	HABITACÃO		
	2º PISO			
	RESTANTES			

FORMA DE OCUPAÇÃO	DEVOLUTO	REGIME DE PROPRIEDADE	DO PRÓPRIO	ENTIDADE PROPRIETÁRIA	PRIVADA
-------------------	----------	-----------------------	------------	-----------------------	---------

OBSERVAÇÕES

IDENTIFICAÇÃO DO LOCAL:	Nº POLÍCIA:	EDIFÍCIO Nº: 234
-------------------------	-------------	-------------------------



ÉPOCA DE CONSTRUÇÃO	1951-1990	ESTADO DE CONSERVAÇÃO	PÉSSIMO
VALOR ARQUITETÓNICO	SEM QUALIDADE	TIPOLOGIA DO EDIFICADO	AGRUPADO
Nº PISOS (acima da cota de soleira)	1 PISO	Nº PISOS (abaixo da cota de soleira)	0 PISOS

ÁREAS DE IMPLANTAÇÃO (Valor aproximado)	55 m2	ÁREAS DE CONSTRUÇÃO (Valor aproximado)	55 m2
-----------------------------------------	-------	----------------------------------------	-------

CONSTRUÇÃO	MATERIAL	TIPO	COR
ESTRUTURA	GRANITO	ALVENARIA	
REVESTIMENTO FACHADA	GRANITO BETÃO	APARENTE BLOCO	NATURAL POR PINTAR
VÃOS EXTERIORES	PORTAS	MADEIRA	CASTANHO
	JANELAS	MADEIRA	PINTADO
	VARANDAS		
COBERTURA	TELHA CERÂMICA		BARRO
ALTERAÇÕES			
ELEMENTOS DISSONANTES			

USO DO EDIFICADO	CAVE			
	R/CHÃO	ARRUMOS/OUTROS		
	1º PISO			
	2º PISO			
	RESTANTES			

FORMA DE OCUPAÇÃO	N.A.	REGIME DE PROPRIEDADE	DO PRÓPRIO	ENTIDADE PROPRIETÁRIA	PRIVADA
-------------------	------	-----------------------	------------	-----------------------	---------

OBSERVAÇÕES

IDENTIFICAÇÃO DO LOCAL:	RUA DOS FERREIROS	Nº POLÍCIA:	EDIFÍCIO Nº: 235
--------------------------------	-------------------	--------------------	-------------------------



ÉPOCA DE CONSTRUÇÃO	1951-1990	ESTADO DE CONSERVAÇÃO	MÉDIO
VALOR ARQUITETÓNICO	SEM QUALIDADE	TIPOLOGIA DO EDIFICADO	AGRUPADO
Nº PISOS (acima da cota de soleira)	2 PISOS	Nº PISOS (abaixo da cota de soleira)	0 PISOS

ÁREAS DE IMPLANTAÇÃO (Valor aproximado)	27 m2	ÁREAS DE CONSTRUÇÃO (Valor aproximado)	27 m2
------------------------------------------------	-------	-----------------------------------------------	-------

CONSTRUÇÃO	MATERIAL	TIPO	COR
ESTRUTURA	GRANITO BETÃO	ALVENARIA	
REVESTIMENTO FACHADA	REBOCO	AREADO	POR PINTAR
VÃOS EXTERIORES	PORTAS	MADEIRA	CASTANHO
	JANELAS	MADEIRA	BORDEAUX
	VARANDAS		
COBERTURA	TELHA CERÂMICA	INCLINADA	BARRO
ALTERAÇÕES			
ELEMENTOS DISSONANTES			

USO DO EDIFICADO	CAVE			
	R/CHÃO	ARRUMOS/OUTROS		
	1º PISO	ARRUMOS/OUTROS		
	2º PISO			
	RESTANTES			

FORMA DE OCUPAÇÃO	N.A.	REGIME DE PROPRIEDADE	DO PRÓPRIO	ENTIDADE PROPRIETÁRIA	PRIVADA
--------------------------	------	------------------------------	------------	------------------------------	---------

OBSERVAÇÕES
ANEXO DO EDIFÍCIO 110

IDENTIFICAÇÃO DO LOCAL:	RUA DE SÃO JOÃO	Nº POLÍCIA:	EDIFÍCIO Nº: 236
--------------------------------	-----------------	--------------------	-------------------------



ÉPOCA DE CONSTRUÇÃO	1951-1990	ESTADO DE CONSERVAÇÃO	MAU
VALOR ARQUITETÓNICO	SEM QUALIDADE	TIPOLOGIA DO EDIFICADO	AGRUPADO
Nº PISOS (acima da cota de soleira)	1 PISO	Nº PISOS (abaixo da cota de soleira)	0 PISOS

ÁREAS DE IMPLANTAÇÃO (Valor aproximado)	11 m2	ÁREAS DE CONSTRUÇÃO (Valor aproximado)	11 m2
------------------------------------------------	-------	-----------------------------------------------	-------

CONSTRUÇÃO		MATERIAL	TIPO	COR
ESTRUTURA		BETÃO ARMADO		
REVESTIMENTO FACHADA		REBOCO	AREADO	POR PINTAR
VÃOS EXTERIORES	PORTAS	AÇO	PINTADO	BORDEAUX
	JANELAS			
	VARANDAS			
COBERTURA			PLANA	
ALTERAÇÕES				
ELEMENTOS DISSONANTES				

USO DO EDIFICADO	CAVE			
	R/CHÃO	ARRUMOS/OUTROS		
	1º PISO			
	2º PISO			
	RESTANTES			

FORMA DE OCUPAÇÃO	N.A.	REGIME DE PROPRIEDADE	DO PRÓPRIO	ENTIDADE PROPRIETÁRIA	PRIVADA
--------------------------	------	------------------------------	------------	------------------------------	---------

OBSERVAÇÕES

IDENTIFICAÇÃO DO LOCAL:	RUA DA BAROCA	Nº POLÍCIA:	EDIFÍCIO Nº: 237
--------------------------------	---------------	--------------------	-------------------------

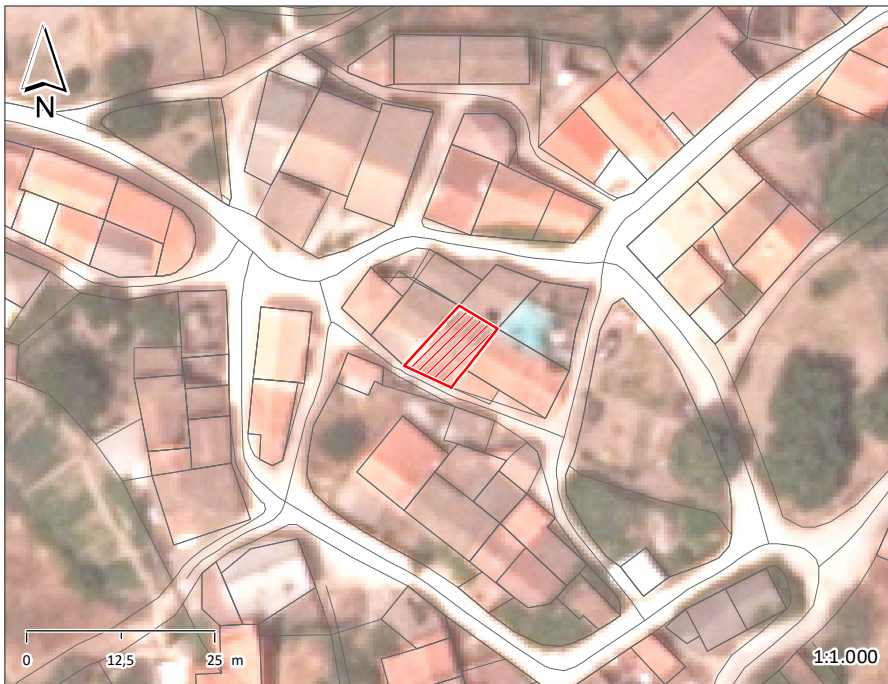

ÉPOCA DE CONSTRUÇÃO	1951-1990	ESTADO DE CONSERVAÇÃO	BOM
VALOR ARQUITETÓNICO	SEM QUALIDADE	TIPOLOGIA DO EDIFICADO	AGRUPADO
Nº PISOS (acima da cota de soleira)	1 PISO	Nº PISOS (abaixo da cota de soleira)	0 PISOS

ÁREAS DE IMPLANTAÇÃO (Valor aproximado)	66 m2	ÁREAS DE CONSTRUÇÃO (Valor aproximado)	66 m2
------------------------------------------------	-------	-----------------------------------------------	-------

CONSTRUÇÃO		MATERIAL		TIPO		COR	
ESTRUTURA		GRANITO	BETÃO ARMADO	ALVENARIA			
REVESTIMENTO FACHADA		REBOCO		AREADO		BRANCO	
VÃOS EXTERIORES	PORTAS					VERDE	
	JANELAS						
	VARANDAS						
COBERTURA		TELHA CERÂMICA	TELHA CERÂMICA	2 ÁGUAS	INCLINADA	BARRO	BARRO
ALTERAÇÕES							
ELEMENTOS DISSONANTES							

USO DO EDIFICADO	CAVE				
	R/CHÃO	ARRUMOS/OUTROS			
	1º PISO				
	2º PISO				
	RESTANTES				

FORMA DE OCUPAÇÃO	N.A.	REGIME DE PROPRIEDADE	DO PRÓPRIO	ENTIDADE PROPRIETÁRIA	PRIVADA
--------------------------	------	------------------------------	------------	------------------------------	---------

OBSERVAÇÕES

IDENTIFICAÇÃO DO LOCAL:	RUA DA BAROCA	Nº POLÍCIA:	EDIFÍCIO Nº: 238
--------------------------------	---------------	--------------------	-------------------------

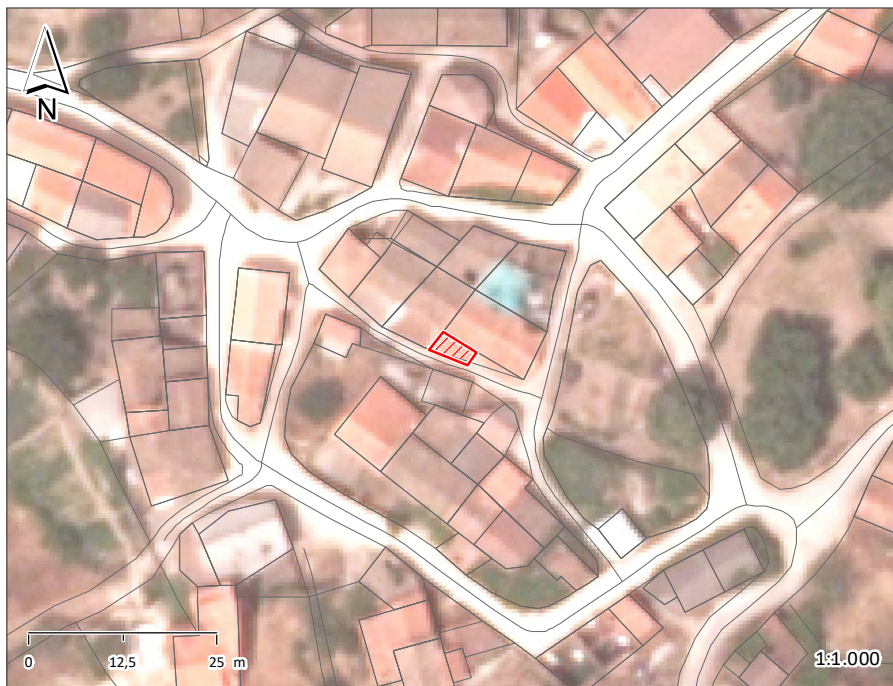

ÉPOCA DE CONSTRUÇÃO	1951-1990	ESTADO DE CONSERVAÇÃO	MÉDIO
VALOR ARQUITETÓNICO	SEM QUALIDADE	TIPOLOGIA DO EDIFICADO	AGRUPADO
Nº PISOS (acima da cota de soleira)	1 PISO	Nº PISOS (abaixo da cota de soleira)	0 PISOS

ÁREAS DE IMPLANTAÇÃO (Valor aproximado)	14 m2	ÁREAS DE CONSTRUÇÃO (Valor aproximado)	14 m2
------------------------------------------------	-------	-----------------------------------------------	-------

CONSTRUÇÃO	MATERIAL	TIPO	COR
ESTRUTURA	BETÃO ARMADO		
REVESTIMENTO FACHADA	REBOCO	AREADO	POR PINTAR
VÃOS EXTERIORES	PORTAS	ÁÇO	PINTADO
	JANELAS		
	VARANDAS		
COBERTURA	TELHA CERÂMICA	INCLINADA	BARRO
ALTERAÇÕES			
ELEMENTOS DISSONANTES			

USO DO EDIFICADO	CAVE			
	R/CHÃO	ARRUMOS/OUTROS		
	1º PISO			
	2º PISO			
	RESTANTES			

FORMA DE OCUPAÇÃO	N.A.	REGIME DE PROPRIEDADE	DO PRÓPRIO	ENTIDADE PROPRIETÁRIA	PRIVADA
--------------------------	------	------------------------------	------------	------------------------------	---------

OBSERVAÇÕES

IDENTIFICAÇÃO DO LOCAL:	RUA CENTRAL (EM-582-1)	Nº POLÍCIA:	EDIFÍCIO Nº: 239
--------------------------------	------------------------	--------------------	-------------------------



ÉPOCA DE CONSTRUÇÃO	1951-1990	ESTADO DE CONSERVAÇÃO	MÉDIO
VALOR ARQUITETÓNICO	SEM QUALIDADE	TIPOLOGIA DO EDIFICADO	AGRUPADO
Nº PISOS (acima da cota de soleira)	1 PISO	Nº PISOS (abaixo da cota de soleira)	0 PISOS

ÁREAS DE IMPLANTAÇÃO (Valor aproximado)	31 m2	ÁREAS DE CONSTRUÇÃO (Valor aproximado)	31 m2
------------------------------------------------	-------	-----------------------------------------------	-------

CONSTRUÇÃO	MATERIAL	TIPO	COR
ESTRUTURA	BETÃO		
REVESTIMENTO FACHADA	REBOCO	AREADO	POR PINTAR
VÃOS EXTERIORES	PORTAS		
	JANELAS		
	VARANDAS		
COBERTURA		PLANA	
ALTERAÇÕES			
ELEMENTOS DISSONANTES			

USO DO EDIFICADO	CAVE			
	R/CHÃO	ARRUMOS/OUTROS		
	1º PISO			
	2º PISO			
	RESTANTES			

FORMA DE OCUPAÇÃO	N.A.	REGIME DE PROPRIEDADE	DO PRÓPRIO	ENTIDADE PROPRIETÁRIA	PRIVADA
--------------------------	------	------------------------------	------------	------------------------------	---------

OBSERVAÇÕES
ANEXO DO EDIFÍCIO 65.

IDENTIFICAÇÃO DO LOCAL:	Nº POLÍCIA:	EDIFÍCIO Nº: 240
-------------------------	-------------	------------------



ÉPOCA DE CONSTRUÇÃO	1900-1950	ESTADO DE CONSERVAÇÃO	PÉSSIMO
VALOR ARQUITETÓNICO	SEM QUALIDADE	TIPOLOGIA DO EDIFICADO	AGRUPADO
Nº PISOS (acima da cota de soleira)	1 PISO	Nº PISOS (abaixo da cota de soleira)	0 PISOS

ÁREAS DE IMPLANTAÇÃO (Valor aproximado)	112 m2	ÁREAS DE CONSTRUÇÃO (Valor aproximado)	112 m2
-----------------------------------------	--------	----------------------------------------	--------

CONSTRUÇÃO	MATERIAL	TIPO	COR
ESTRUTURA	GRANITO	ALVENARIA	
REVESTIMENTO FACHADA	GRANITO	APARENTE	NATURAL
VÃOS EXTERIORES	PORTAS		
	JANELAS		
	VARANDAS		
COBERTURA	TELHA CERÂMICA	2 ÁGUAS	BARRO
ALTERAÇÕES			
ELEMENTOS DISSONANTES			

USO DO EDIFICADO	CAVE			
	R/CHÃO	ARRUMOS/OUTROS		
	1º PISO			
	2º PISO			
	RESTANTES			

FORMA DE OCUPAÇÃO	N.A.	REGIME DE PROPRIEDADE	DO PRÓPRIO	ENTIDADE PROPRIETÁRIA	PRIVADA
-------------------	------	-----------------------	------------	-----------------------	---------

OBSERVAÇÕES
EDIFÍCIO EM RUÍNA.

IDENTIFICAÇÃO DO LOCAL:	RUA DO SOITINHO	Nº POLÍCIA:	EDIFÍCIO Nº: 241
--------------------------------	-----------------	--------------------	-------------------------



ÉPOCA DE CONSTRUÇÃO	1900-1950	ESTADO DE CONSERVAÇÃO	BOM
VALOR ARQUITETÓNICO	SEM QUALIDADE	TIPOLOGIA DO EDIFICADO	AGRUPADO
Nº PISOS (acima da cota de soleira)	2 PISOS	Nº PISOS (abaixo da cota de soleira)	0 PISOS

ÁREAS DE IMPLANTAÇÃO (Valor aproximado)	42 m2	ÁREAS DE CONSTRUÇÃO (Valor aproximado)	84 m2
------------------------------------------------	-------	-----------------------------------------------	-------

CONSTRUÇÃO		MATERIAL		TIPO		COR	
ESTRUTURA		GRANITO		ALVENARIA			
REVESTIMENTO FACHADA		REBOCO	GRANITO	PINTADO	APARENTE	AMARELO	NATURAL
VÃOS EXTERIORES	PORTAS	AÇO		PINTADO		CASTANHO	
	JANELAS						
	VARANDAS						
COBERTURA		TELHA CERÂMICA		6 ÁGUAS		BARRO	
ALTERAÇÕES							
ELEMENTOS DISSONANTES							

USO DO EDIFICADO	CAVE				
	R/CHÃO	HABITACÃO	ARRUMOS/OUTROS		
	1º PISO	HABITACÃO			
	2º PISO				
	RESTANTES				

FORMA DE OCUPAÇÃO	PERMANENTE	REGIME DE PROPRIEDADE	DO PRÓPRIO	ENTIDADE PROPRIETÁRIA	PRIVADA
--------------------------	------------	------------------------------	------------	------------------------------	---------

OBSERVAÇÕES

IDENTIFICAÇÃO DO LOCAL:	RUA DA BAROCA	Nº POLÍCIA:		EDIFÍCIO Nº:	242
--------------------------------	---------------	--------------------	--	---------------------	-----

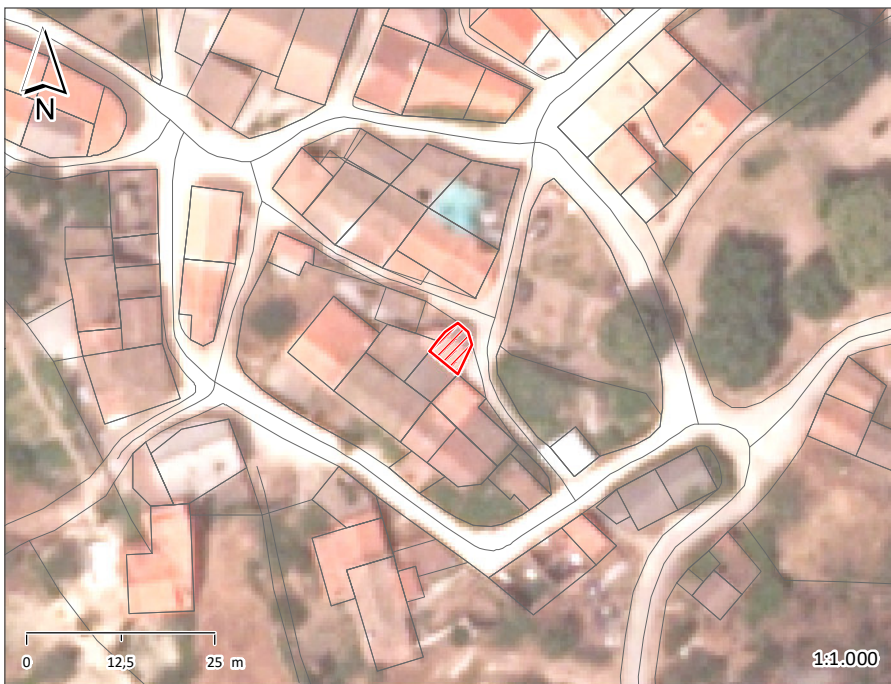

ÉPOCA DE CONSTRUÇÃO	1951-1990	ESTADO DE CONSERVAÇÃO	BOM
VALOR ARQUITETÓNICO	SEM QUALIDADE	TIPOLOGIA DO EDIFICADO	AGRUPADO
Nº PISOS (acima da cota de soleira)	1 PISO	Nº PISOS (abaixo da cota de soleira)	0 PISOS

ÁREAS DE IMPLANTAÇÃO	(Valor aproximado)	21 m2	ÁREAS DE CONSTRUÇÃO	(Valor aproximado)	21 m2
-----------------------------	--------------------	-------	----------------------------	--------------------	-------

CONSTRUÇÃO		MATERIAL	TIPO	COR
ESTRUTURA		BETÃO ARMADO		
REVESTIMENTO FACHADA		REBOCO	AREADO	POR PINTAR
VÃOS EXTERIORES	PORTAS	AÇO	PINTADO	VERDE
	JANELAS			
	VARANDAS			
COBERTURA		CHAPA DE FIBROCIMENTO	INCLINADA	PRETO
ALTERAÇÕES				
ELEMENTOS DISSONANTES				

USO DO EDIFICADO	CAVE			
	R/CHÃO	ESTACIONAMENTO	ARRUMOS/OUTROS	
	1º PISO			
	2º PISO			
	RESTANTES			

FORMA DE OCUPAÇÃO	N.A.	REGIME DE PROPRIEDADE	DO PRÓPRIO	ENTIDADE PROPRIETÁRIA	PRIVADA
--------------------------	------	------------------------------	------------	------------------------------	---------

OBSERVAÇÕES

IDENTIFICAÇÃO DO LOCAL:	Nº POLÍCIA:	EDIFÍCIO Nº: 243
-------------------------	-------------	-------------------------

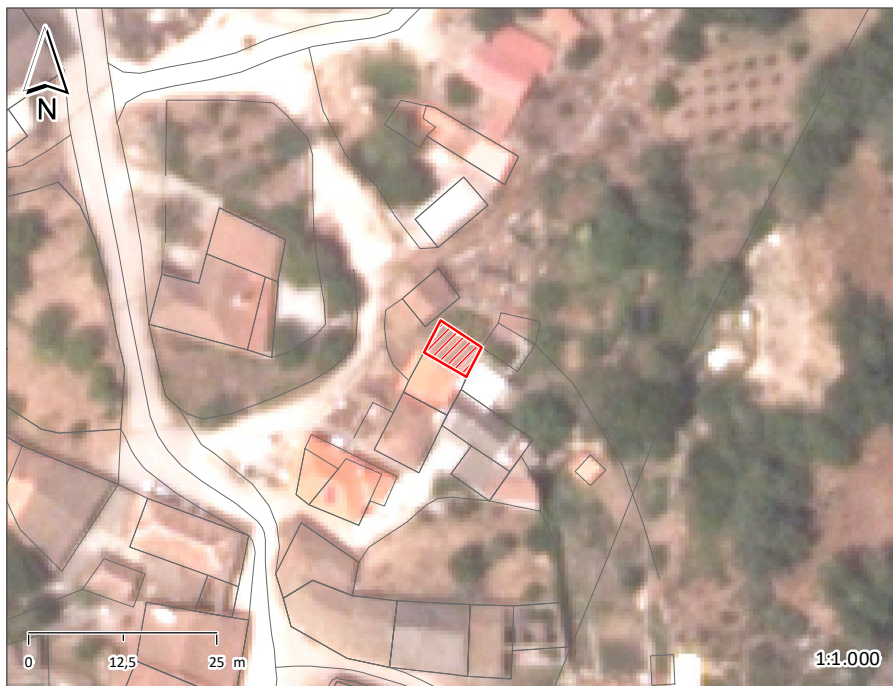

ÉPOCA DE CONSTRUÇÃO	1900-1950	ESTADO DE CONSERVAÇÃO	MÉDIO
VALOR ARQUITETÓNICO	SEM QUALIDADE	TIPOLOGIA DO EDIFICADO	AGRUPADO
Nº PISOS (acima da cota de soleira)	1 PISO	Nº PISOS (abaixo da cota de soleira)	0 PISOS
ÁREAS DE IMPLANTAÇÃO (Valor aproximado)	29 m2	ÁREAS DE CONSTRUÇÃO (Valor aproximado)	29 m2

CONSTRUÇÃO		MATERIAL	TIPO	COR
ESTRUTURA		GRANITO	ALVENARIA	
REVESTIMENTO FACHADA		GRANITO	APARENTE	
VÃOS EXTERIORES	PORTAS	AÇO	PINTADO	VERDE
	JANELAS			
	VARANDAS			
COBERTURA		TELHA CERÂMICA	2 ÁGUAS	BARRO
ALTERAÇÕES				
ELEMENTOS DISSONANTES				

USO DO EDIFICADO	CAVE			
	R/CHÃO	ARRUMOS/OUTROS		
	1º PISO			
	2º PISO			
	RESTANTES			

FORMA DE OCUPAÇÃO	N.A.	REGIME DE PROPRIEDADE	DO PRÓPRIO	ENTIDADE PROPRIETÁRIA	PRIVADA
--------------------------	------	------------------------------	------------	------------------------------	---------

OBSERVAÇÕES

IDENTIFICAÇÃO DO LOCAL:	Nº POLÍCIA:	EDIFÍCIO Nº: 244
-------------------------	-------------	-------------------------

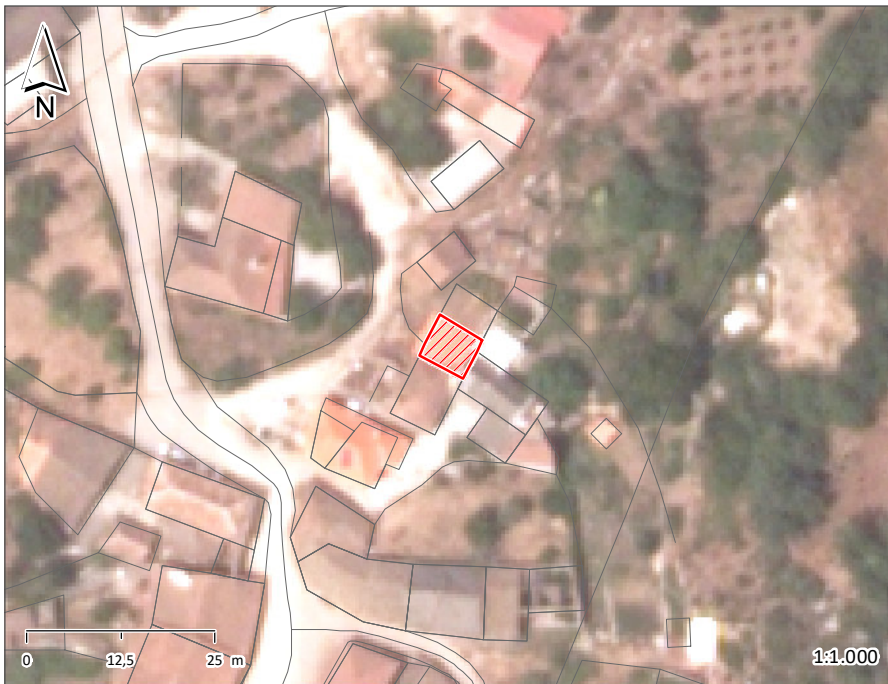

ÉPOCA DE CONSTRUÇÃO	1900-1950	ESTADO DE CONSERVAÇÃO	MÉDIO
VALOR ARQUITETÓNICO	SEM QUALIDADE	TIPOLOGIA DO EDIFICADO	AGRUPADO
Nº PISOS (acima da cota de soleira)	1 PISO	Nº PISOS (abaixo da cota de soleira)	0 PISOS
ÁREAS DE IMPLANTAÇÃO (Valor aproximado)	39 m2	ÁREAS DE CONSTRUÇÃO (Valor aproximado)	39 m2

CONSTRUÇÃO	MATERIAL	TIPO	COR
ESTRUTURA	GRANITO	ALVENARIA	
REVESTIMENTO FACHADA	GRANITO	APARENTE	NATURAL
VÃOS EXTERIORES	PORTAS	AÇO	CINZA
	JANELAS		
	VARANDAS		
COBERTURA	TELHA CERÂMICA	2 ÁGUAS	BARRO
ALTERAÇÕES			
ELEMENTOS DISSONANTES			

USO DO EDIFICADO	CAVE			
	R/CHÃO	ARRUMOS/OUTROS		
	1º PISO			
	2º PISO			
	RESTANTES			

FORMA DE OCUPAÇÃO	N.A.	REGIME DE PROPRIEDADE	DO PRÓPRIO	ENTIDADE PROPRIETÁRIA	PRIVADA
-------------------	------	-----------------------	------------	-----------------------	---------

OBSERVAÇÕES

IDENTIFICAÇÃO DO LOCAL: RUA CENTRAL (EM-582-1)	Nº POLÍCIA:	EDIFÍCIO Nº: 245
-------------------------------------------------------	--------------------	-------------------------

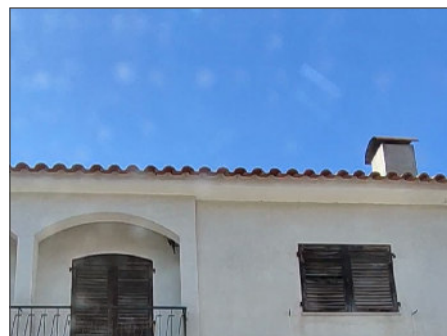

ÉPOCA DE CONSTRUÇÃO	1951-1990	ESTADO DE CONSERVAÇÃO	BOM
VALOR ARQUITETÓNICO	SEM QUALIDADE	TIPOLOGIA DO EDIFICADO	AGRUPADO
Nº PISOS (acima da cota de soleira)	2 PISOS	Nº PISOS (abaixo da cota de soleira)	0 PISOS

ÁREAS DE IMPLANTAÇÃO (Valor aproximado)	73 m2	ÁREAS DE CONSTRUÇÃO (Valor aproximado)	146 m2
------------------------------------------------	-------	-----------------------------------------------	--------

CONSTRUÇÃO	MATERIAL	TIPO	COR
ESTRUTURA	GRANITO BETÃO	ALVENARIA	
REVESTIMENTO FACHADA	REBOCO	AREADO	BRANCO
VÃOS EXTERIORES	PORTAS	MADEIRA	CASTANHO
	JANELAS	MADEIRA	CASTANHO
	VARANDAS	AÇO	PINTADO
COBERTURA	TELHA CERÂMICA	2 ÁGUAS	PRETO
ALTERAÇÕES			BARRO
ELEMENTOS DISSONANTES			

USO DO EDIFICADO	CAVE			
	R/CHÃO	HABITACÃO	ESTACIONAMENTO	
	1º PISO	HABITACÃO		
	2º PISO			
	RESTANTES			

FORMA DE OCUPAÇÃO	PERMANENTE	REGIME DE PROPRIEDADE	DO PRÓPRIO	ENTIDADE PROPRIETÁRIA	PRIVADA
--------------------------	------------	------------------------------	------------	------------------------------	---------

OBSERVAÇÕES

2.3. Fichas do Espaço Público

IDENTIFICAÇÃO DO LOCAL:	ESTRADA MUNICIPAL EM-582-1	ESPAÇO Nº:	1A
-------------------------	-------------------------------	------------	----



ESPAÇO PÚBLICO	
TIPOLOGIA	RUA
SUB - TIPOLOGIA	

ACESSIBILIDADE PEDONAL	
PASSEIOS	NÃO TEM
LARGURA ÚTIL DO PASSEIO	
BARREIRAS À CIRCULAÇÃO	
ARBORIZAÇÃO	
SEGURANÇA DO ESPAÇO	INSEGURO

MOVIMENTO PEDONAL	
TIPO	DE PASSAGEM
FREQÜÊNCIA	REDUZIDA

EDIFICADO	
USO FUNCIONAL (RÉS-DO-CHÃO)	OUTROS
ESTADO DE CONSERVAÇÃO	EXCELENTE
QUALIDADE DA ENVOLVENTE CONSTRUÍDA	SEM QUALIDADE

MOVIMENTO AUTOMÓVEL	
FREQÜÊNCIA	MODERADA

ESTACIONAMENTO	
VIA PÚBLICA	INEXISTENTE
ACESSO A PARQUE	NÃO

CAPACIDADE POLARIZADORA	
FREQÜÊNCIA	MÉDIA

PAVIMENTO	PASSEIO	LANCIL	FAIXA DE RODAGEM
MATERIAL			BETUMINOSO
COR			CINZENTO
CONSERVAÇÃO			BOM

VEGETAÇÃO	ARBÓREA	ARBUSTIVA	HERBÁCEA

OUTROS ELEMENTOS	ILUMINAÇÃO PÚBLICA	X	BANCOS	INSTALAÇÕES SANITÁRIAS	ELEMENTO DE ÁGUA
	CAIXOTES DO LIXO	X	PASSADEIRAS	ESPLANADA	PARAGEM DE AUTOCARRO
	PAPELEIRAS		EQUIPAMENTO INFANTIL	QUIOSQUE	PRAÇA DE TÁXIS

OBSERVAÇÕES

IDENTIFICAÇÃO DO LOCAL:	ESTRADA MUNICIPAL EM-582-1	ESPAÇO Nº:	1B
-------------------------	-------------------------------	------------	----



ESPAÇO PÚBLICO	
TIPOLOGIA	RUA
SUB - TIPOLOGIA	

ACESSIBILIDADE PEDONAL		
PASSEIOS	DOIS LADOS	CONTÍNUO
LARGURA ÚTIL DO PASSEIO	>1,20	
BARREIRAS À CIRCULAÇÃO	NÃO	
ARBORIZAÇÃO		
SEGURANÇA DO ESPAÇO	SEGURO	

MOVIMENTO PEDONAL	
TIPO	DE PASSAGEM
FREQÜÊNCIA	REDUZIDA

EDIFICADO	
USO FUNCIONAL (RÉS-DO-CHÃO)	OUTROS
ESTADO DE CONSERVAÇÃO	EXCELENTE
QUALIDADE DA ENVOLVENTE CONSTRUÍDA	SEM QUALIDADE

MOVIMENTO AUTOMÓVEL	
FREQÜÊNCIA	MODERADA

ESTACIONAMENTO	
VIA PÚBLICA	INEXISTENTE
ACESSO A PARQUE	NÃO

CAPACIDADE POLARIZADORA	
FREQÜÊNCIA	MÉDIA

PAVIMENTO	PASSEIO	LANCIL	FAIXA DE RODAGEM
MATERIAL	CUBO GRANITO		BETUMINOSO
COR	CINZENTO		CINZENTO
CONSERVAÇÃO	BOM		BOM

VEGETAÇÃO	ARBÓREA	ARBUSTIVA	HERBÁCEA

OUTROS ELEMENTOS	ILUMINAÇÃO PÚBLICA	X	BANCOS	X	INSTALAÇÕES SANITÁRIAS	ELEMENTO DE ÁGUA
	CAIXOTES DO LIXO		PASSADEIRAS		ESPLANADA	PARAGEM DE AUTOCARRO
	PAPELEIRAS		EQUIPAMENTO INFANTIL		QUIOSQUE	PRAÇA DE TÁXIS

OBSERVAÇÕES

IDENTIFICAÇÃO DO LOCAL:	ESTRADA MUNICIPAL EM-582-1	ESPAÇO Nº:	1C
-------------------------	-------------------------------	------------	----



ESPAÇO PÚBLICO	
TIPOLOGIA	RUA
SUB - TIPOLOGIA	RUA ARBORIZADA

ACESSIBILIDADE PEDONAL		
PASSEIOS	UM LADO	CONTÍNUO
LARGURA ÚTIL DO PASSEIO	>1,20	
BARREIRAS À CIRCULAÇÃO	SIM	
ARBORIZAÇÃO	CALDEIRA	
SEGURANÇA DO ESPAÇO	SEGURO	

MOVIMENTO PEDONAL	
TIPO	DE PASSAGEM
FREQÜÊNCIA	REDUZIDA

EDIFICADO		
USO FUNCIONAL (RÉS-DO-CHÃO)	EQUIPAMENTOS	OUTROS
ESTADO DE CONSERVAÇÃO	EXCELENTE	
QUALIDADE DA ENVOLVENTE CONSTRUÍDA	SEM QUALIDADE	

MOVIMENTO AUTOMÓVEL	
FREQÜÊNCIA	MODERADA

ESTACIONAMENTO	
VIA PÚBLICA	SUFICIENTE
ACESSO A PARQUE	NÃO

CAPACIDADE POLARIZADORA	
FREQÜÊNCIA	MÉDIA

PAVIMENTO	PASSEIO	LANCIL	FAIXA DE RODAGEM
MATERIAL	CUBO GRANITO	BETÃO	BETUMINOSO
COR	CINZENTO	CINZENTO	CINZENTO
CONSERVAÇÃO	BOM	BOM	BOM

VEGETAÇÃO	ARBÓREA	X	ARBUSTIVA	HERBÁCEA
-----------	---------	---	-----------	----------

OUTROS ELEMENTOS	ILUMINAÇÃO PÚBLICA	X	BANCOS	INSTALAÇÕES SANITÁRIAS	ELEMENTO DE ÁGUA
	CAIXOTES DO LIXO	X	PASSADEIRAS	ESPLANADA	PARAGEM DE AUTOCARRO
	PAPELEIRAS		EQUIPAMENTO INFANTIL	QUIOSQUE	PRAÇA DE TÁXIS

OBSERVAÇÕES

IDENTIFICAÇÃO DO LOCAL:	ESTRADA MUNICIPAL EM-582-1	ESPAÇO Nº:	1D
-------------------------	-------------------------------	------------	----



ESPAÇO PÚBLICO	
TIPOLOGIA	RUA
SUB - TIPOLOGIA	

ACESSIBILIDADE PEDONAL		
PASSEIOS	DOIS LADOS	CONTÍNUO
LARGURA ÚTIL DO PASSEIO	>1,20	
BARREIRAS À CIRCULAÇÃO	SIM	
ARBORIZAÇÃO		
SEGURANÇA DO ESPAÇO	SEGURO	

MOVIMENTO PEDONAL	
TIPO	DE PASSAGEM
FREQUÊNCIA	REDUZIDA

EDIFICADO		
USO FUNCIONAL (RÉS-DO-CHÃO)	EQUIPAMENTOS	OUTROS
ESTADO DE CONSERVAÇÃO	MÉDIO	
QUALIDADE DA ENVOLVENTE CONSTRUÍDA	SEM QUALIDADE	

MOVIMENTO AUTOMÓVEL	
FREQUÊNCIA	MODERADA

ESTACIONAMENTO	
VIA PÚBLICA	SUFICIENTE
ACESSO A PARQUE	NÃO

CAPACIDADE POLARIZADORA	
FREQUÊNCIA	MÉDIA

PAVIMENTO	PASSEIO	LANCIL	FAIXA DE RODAGEM
MATERIAL	CUBO GRANITO	BETÃO	BETUMINOSO
COR	CINZENTO	CINZENTO	CINZENTO
CONSERVAÇÃO	BOM	BOM	BOM

VEGETAÇÃO	ARBÓREA	ARBUSTIVA	HERBÁCEA
-----------	---------	-----------	----------

OUTROS ELEMENTOS	ILUMINAÇÃO PÚBLICA	X	BANCOS	X	INSTALAÇÕES SANITÁRIAS	ELEMENTO DE ÁGUA
	CAIXOTES DO LIXO		PASSADEIRAS		ESPLANADA	PARAGEM DE AUTOCARRO
	PAPELIRAS		EQUIPAMENTO INFANTIL	X	QUIOSQUE	PRAÇA DE TÁXIS

OBSERVAÇÕES

IDENTIFICAÇÃO DO LOCAL:	RUA CENTRAL EM-582-1	ESPAÇO Nº:	1E
-------------------------	-------------------------	------------	----

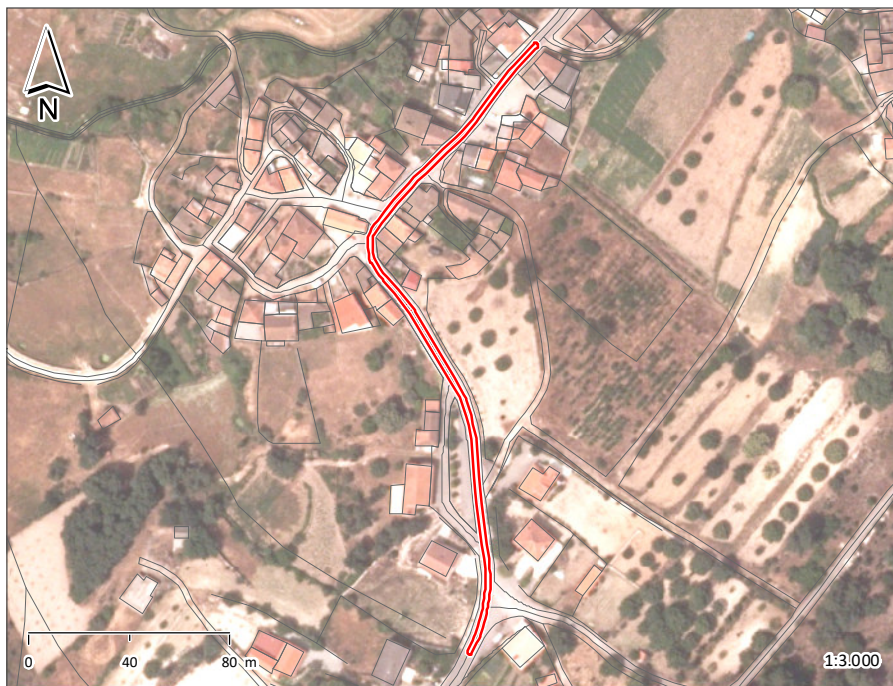

ESPAÇO PÚBLICO	
TIPOLOGIA	RUA
SUB - TIPOLOGIA	

ACESSIBILIDADE PEDONAL		
PASSEIOS	DOIS LADOS	DESCONTÍNUO
LARGURA ÚTIL DO PASSEIO	<1,20	
BARREIRAS À CIRCULAÇÃO	SIM	
ARBORIZAÇÃO		
SEGURANÇA DO ESPAÇO	SEGURO	

MOVIMENTO PEDONAL	
TIPO	DE PASSAGEM
FREQÜÊNCIA	REDUZIDA

EDIFICADO		
USO FUNCIONAL (RÉS-DO-CHÃO)	COMÉRCIO	OUTROS
ESTADO DE CONSERVAÇÃO	BOM	
QUALIDADE DA ENVOLVENTE CONSTRUÍDA	SEM QUALIDADE	

MOVIMENTO AUTOMÓVEL	
FREQÜÊNCIA	MODERADA

ESTACIONAMENTO	
VIA PÚBLICA	SUFICIENTE
ACESSO A PARQUE	NÃO

CAPACIDADE POLARIZADORA	
FREQÜÊNCIA	MÉDIA

PAVIMENTO	PASSEIO		LANCIL	FAIXA DE RODAGEM
MATERIAL	CUBO GRANITO	BETONILHA		BETUMINOSO
COR	CINZENTO	CINZENTO		CINZENTO
CONSERVAÇÃO	BOM	RAZOÁVEL		RAZOÁVEL

VEGETAÇÃO	ARBÓREA	X	ARBUSTIVA	HERBÁCEA
-----------	---------	---	-----------	----------

OUTROS ELEMENTOS	ILUMINAÇÃO PÚBLICA	X	BANCOS	X	INSTALAÇÕES SANITÁRIAS	ELEMENTO DE ÁGUA
	CAIXOTES DO LIXO	X	PASSADEIRAS		ESPLANADA	PARAGEM DE AUTOCARRO
	PAPELIRAS		EQUIPAMENTO INFANTIL		QUIOSQUE	PRAÇA DE TÁXIS

OBSERVAÇÕES

IDENTIFICAÇÃO DO LOCAL:	ESTRADA MUNICIPAL	ESPAÇO Nº:	1F
	EM-582-1		



ESPAÇO PÚBLICO	
TIPOLOGIA	RUA
SUB - TIPOLOGIA	

ACESSIBILIDADE PEDONAL	
PASSEIOS	NÃO TEM
LARGURA ÚTIL DO PASSEIO	
BARREIRAS À CIRCULAÇÃO	
ARBORIZAÇÃO	
SEGURANÇA DO ESPAÇO	INSEGURO

MOVIMENTO PEDONAL	
TIPO	DE PASSAGEM
FREQUÊNCIA	REDUZIDA

EDIFICADO	
USO FUNCIONAL (RÉS-DO-CHÃO)	OUTROS
ESTADO DE CONSERVAÇÃO	BOM
QUALIDADE DA ENVOLVENTE CONSTRUÍDA	SEM QUALIDADE

MOVIMENTO AUTOMÓVEL	
FREQUÊNCIA	MODERADA

ESTACIONAMENTO	
VIA PÚBLICA	INEXISTENTE
ACESSO A PARQUE	NÃO

CAPACIDADE POLARIZADORA	
FREQUÊNCIA	MÉDIA

PAVIMENTO	PASSEIO	LANCIL	FAIXA DE RODAGEM
MATERIAL			BETUMINOSO
COR			CINZENTO
CONSERVAÇÃO			BOM

VEGETAÇÃO	ARBÓREA	ARBUSTIVA	HERBÁCEA

OUTROS ELEMENTOS	ILUMINAÇÃO PÚBLICA	X	BANCOS	INSTALAÇÕES SANITÁRIAS	ELEMENTO DE ÁGUA
	CAIXOTES DO LIXO		PASSADEIRAS	ESPLANADA	PARAGEM DE AUTOCARRO
	PAPELEIRAS		EQUIPAMENTO INFANTIL	QUIOSQUE	PRAÇA DE TÁXIS

OBSERVAÇÕES

IDENTIFICAÇÃO DO LOCAL:	ESTRADA DO VALE DA CUNHA EM-582-1	ESPAÇO Nº:	1G
-------------------------	--------------------------------------	------------	----



ESPAÇO PÚBLICO	
TIPOLOGIA	RUA
SUB - TIPOLOGIA	

ACESSIBILIDADE PEDONAL		
PASSEIOS	UM LADO	CONTÍNUO
LARGURA ÚTIL DO PASSEIO	>1,20	
BARREIRAS À CIRCULAÇÃO	NÃO	
ARBORIZAÇÃO		
SEGURANÇA DO ESPAÇO	SEGURO	

MOVIMENTO PEDONAL	
TIPO	DE PASSAGEM
FREQÜÊNCIA	REDUZIDA

EDIFICADO	
USO FUNCIONAL (RÉS-DO-CHÃO)	OUTROS
ESTADO DE CONSERVAÇÃO	EXCELENTE
QUALIDADE DA ENVOLVENTE CONSTRUÍDA	SEM QUALIDADE

MOVIMENTO AUTOMÓVEL	
FREQÜÊNCIA	MODERADA

ESTACIONAMENTO	
VIA PÚBLICA	INEXISTENTE
ACESSO A PARQUE	NÃO

CAPACIDADE POLARIZADORA	
FREQÜÊNCIA	MÉDIA

PAVIMENTO	PASSEIO	LANCIL	FAIXA DE RODAGEM
MATERIAL	CUBO GRANITO		BETUMINOSO
COR	CINZENTO		CINZENTO
CONSERVAÇÃO	BOM		BOM

VEGETAÇÃO	ARBÓREA	ARBUSTIVA	HERBÁCEA

OUTROS ELEMENTOS	ILUMINAÇÃO PÚBLICA	X	BANCOS	INSTALAÇÕES SANITÁRIAS	ELEMENTO DE ÁGUA
	CAIXOTES DO LIXO		PASSADEIRAS	ESPLANADA	PARAGEM DE AUTOCARRO
	PAPELEIRAS		EQUIPAMENTO INFANTIL	QUIOSQUE	PRAÇA DE TÁXIS

OBSERVAÇÕES

IDENTIFICAÇÃO DO LOCAL:	ESPAÇO Nº: 2
-------------------------	--------------



ESPAÇO PÚBLICO	
TIPOLOGIA	CAMINHO
SUB - TIPOLOGIA	

ACESSIBILIDADE PEDONAL	
PASSEIOS	NÃO TEM
LARGURA ÚTIL DO PASSEIO	
BARREIRAS À CIRCULAÇÃO	
ARBORIZAÇÃO	
SEGURANÇA DO ESPAÇO	SEGURO

MOVIMENTO PEDONAL	
TIPO	DE PASSAGEM
FREQÜÊNCIA	REDUZIDA

EDIFICADO	
USO FUNCIONAL (RÉS-DO-CHÃO)	OUTROS
ESTADO DE CONSERVAÇÃO	BOM
QUALIDADE DA ENVOLVENTE CONSTRUÍDA	SEM QUALIDADE

MOVIMENTO AUTOMÓVEL	
FREQÜÊNCIA	N.A.

ESTACIONAMENTO	
VIA PÚBLICA	INEXISTENTE
ACESSO A PARQUE	NÃO

CAPACIDADE POLARIZADORA	
FREQÜÊNCIA	NENHUMA

PAVIMENTO	PASSEIO	LANCIL	FAIXA DE RODAGEM
MATERIAL			TERRA BATIDA
COR			
CONSERVAÇÃO			MAU

VEGETAÇÃO	ARBÓREA	ARBUSTIVA	HERBÁCEA

OUTROS ELEMENTOS	ILUMINAÇÃO PÚBLICA	BANCOS	INSTALAÇÕES SANITÁRIAS	ELEMENTO DE ÁGUA
	CAIXOTES DO LIXO	PASSADEIRAS	ESPLANADA	PARAGEM DE AUTOCARRO
	PAPELEIRAS	EQUIPAMENTO INFANTIL	QUIOSQUE	PRAÇA DE TÁXIS

OBSERVAÇÕES

IDENTIFICAÇÃO DO LOCAL:	RUA DO CEMITÉRIO	ESPAÇO Nº:	3
-------------------------	------------------	------------	---

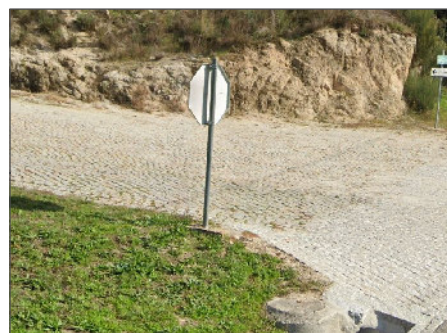

ESPAÇO PÚBLICO	
TIPOLOGIA	RUA
SUB - TIPOLOGIA	

ACESSIBILIDADE PEDONAL	
PASSEIOS	NÃO TEM
LARGURA ÚTIL DO PASSEIO	
BARREIRAS À CIRCULAÇÃO	
ARBORIZAÇÃO	
SEGURANÇA DO ESPAÇO	SEGURO

MOVIMENTO PEDONAL	
TIPO	DE PASSAGEM
FREQÜÊNCIA	REDUZIDA

EDIFICADO			
USO FUNCIONAL (RÉS-DO-CHÃO)	EQUIPAMENTOS	OUTROS	
ESTADO DE CONSERVAÇÃO	BOM		
QUALIDADE DA ENVOLVENTE CONSTRUÍDA	SEM QUALIDADE		

MOVIMENTO AUTOMÓVEL	
FREQÜÊNCIA	REDUZIDA

ESTACIONAMENTO	
VIA PÚBLICA	SUFICIENTE
ACESSO A PARQUE	SIM

CAPACIDADE POLARIZADORA	
FREQÜÊNCIA	BAIXA

PAVIMENTO	PASSEIO	LANCIL	FAIXA DE RODAGEM
MATERIAL			CUBO DE GRANITO
COR			CINZENTO
CONSERVAÇÃO			BOM

VEGETAÇÃO	ARBÓREA	ARBUSTIVA	HERBÁCEA

OUTROS ELEMENTOS	ILUMINAÇÃO PÚBLICA	BANCOS	INSTALAÇÕES SANITÁRIAS	ELEMENTO DE ÁGUA
	CAIXOTES DO LIXO	PASSADEIRAS	ESPLANADA	PARAGEM DE AUTOCARRO
	PAPELIRAS	EQUIPAMENTO INFANTIL	QUIOSQUE	PRAÇA DE TÁXIS

OBSERVAÇÕES

IDENTIFICAÇÃO DO LOCAL:	RUA DO LUGARINHO	ESPAÇO Nº:	4
-------------------------	------------------	------------	---



ESPAÇO PÚBLICO	
TIPOLOGIA	RUA
SUB - TIPOLOGIA	

ACESSIBILIDADE PEDONAL	
PASSEIOS	NÃO TEM
LARGURA ÚTIL DO PASSEIO	
BARREIRAS À CIRCULAÇÃO	
ARBORIZAÇÃO	
SEGURANÇA DO ESPAÇO	SEGURO

MOVIMENTO PEDONAL	
TIPO	DE PASSAGEM
FREQÜÊNCIA	REDUZIDA

EDIFICADO	
USO FUNCIONAL (RÉS-DO-CHÃO)	OUTROS
ESTADO DE CONSERVAÇÃO	BOM
QUALIDADE DA ENVOLVENTE CONSTRUÍDA	SEM QUALIDADE

MOVIMENTO AUTOMÓVEL	
FREQÜÊNCIA	REDUZIDA

ESTACIONAMENTO	
VIA PÚBLICA	INEXISTENTE
ACESSO A PARQUE	NÃO

CAPACIDADE POLARIZADORA	
FREQÜÊNCIA	NENHUMA

PAVIMENTO	PASSEIO	LANCIL	FAIXA DE RODAGEM
MATERIAL			CUBO DE GRANITO
COR			CINZENTO
CONSERVAÇÃO			BOM

VEGETAÇÃO	ARBÓREA	ARBUSTIVA	HERBÁCEA

OUTROS ELEMENTOS	ILUMINAÇÃO PÚBLICA	X	BANCOS	X	INSTALAÇÕES SANITÁRIAS	ELEMENTO DE ÁGUA
	CAIXOTES DO LIXO		PASSADEIRAS		ESPLANADA	PARAGEM DE AUTOCARRO
	PAPELEIRAS		EQUIPAMENTO INFANTIL		QUIOSQUE	PRAÇA DE TÁXIS

OBSERVAÇÕES

IDENTIFICAÇÃO DO LOCAL:	RUA DO LUGARINHO	ESPAÇO Nº:	5
-------------------------	------------------	------------	---



ESPAÇO PÚBLICO	
TIPOLOGIA	LARGO/PRAÇA
SUB - TIPOLOGIA	

ACESSIBILIDADE PEDONAL	
PASSEIOS	N.A.
LARGURA ÚTIL DO PASSEIO	
BARREIRAS À CIRCULAÇÃO	
ARBORIZAÇÃO	
SEGURANÇA DO ESPAÇO	SEGURO

MOVIMENTO PEDONAL	
TIPO	DE PASSAGEM
FREQÜÊNCIA	REDUZIDA

EDIFICADO	
USO FUNCIONAL (RÉS-DO-CHÃO)	OUTROS
ESTADO DE CONSERVAÇÃO	EXCELENTE
QUALIDADE DA ENVOLVENTE CONSTRUÍDA	SEM QUALIDADE

MOVIMENTO AUTOMÓVEL	
FREQÜÊNCIA	REDUZIDA

ESTACIONAMENTO	
VIA PÚBLICA	INEXISTENTE
ACESSO A PARQUE	NÃO

CAPACIDADE POLARIZADORA	
FREQÜÊNCIA	NENHUMA

PAVIMENTO	PASSEIO	LANCIL	FAIXA DE RODAGEM
MATERIAL			CUBO DE GRANITO
COR			CINZENTO
CONSERVAÇÃO			BOM

VEGETAÇÃO	ARBÓREA	ARBUSTIVA	HERBÁCEA

OUTROS ELEMENTOS	ILUMINAÇÃO PÚBLICA	X	BANCOS	X	INSTALAÇÕES SANITÁRIAS	ELEMENTO DE ÁGUA
	CAIXOTES DO LIXO		PASSADEIRAS		ESPLANADA	PARAGEM DE AUTOCARRO
	PAPELEIRAS		EQUIPAMENTO INFANTIL		QUIOSQUE	PRAÇA DE TÁXIS

OBSERVAÇÕES
HOMENAGEM DE ARNAS AO IMACULADO CORAÇÃO

IDENTIFICAÇÃO DO LOCAL:

ESPAÇO Nº: 6



ESPAÇO PÚBLICO	
TIPOLOGIA	RUA
SUB - TIPOLOGIA	

ACESSIBILIDADE PEDONAL	
PASSEIOS	NÃO TEM
LARGURA ÚTIL DO PASSEIO	
BARREIRAS À CIRCULAÇÃO	
ARBORIZAÇÃO	
SEGURANÇA DO ESPAÇO	SEGURO

MOVIMENTO PEDONAL	
TIPO	DE PASSAGEM
FREQÜÊNCIA	REDUZIDA

EDIFICADO	
USO FUNCIONAL (RÉS-DO-CHÃO)	OUTROS
ESTADO DE CONSERVAÇÃO	EXCELENTE
QUALIDADE DA ENVOLVENTE CONSTRUÍDA	SEM QUALIDADE

MOVIMENTO AUTOMÓVEL	
FREQÜÊNCIA	REDUZIDA

ESTACIONAMENTO	
VIA PÚBLICA	INEXISTENTE
ACESSO A PARQUE	NÃO

CAPACIDADE POLARIZADORA	
FREQÜÊNCIA	NENHUMA

PAVIMENTO	PASSEIO	LANCIL	FAIXA DE RODAGEM
MATERIAL			CUBO DE GRANITO
COR			CINZENTO
CONSERVAÇÃO			RAZOÁVEL

VEGETAÇÃO	ARBÓREA	ARBUSTIVA	HERBÁCEA

OUTROS ELEMENTOS	ILUMINAÇÃO PÚBLICA	X	BANCOS	INSTALAÇÕES SANITÁRIAS	ELEMENTO DE ÁGUA
	CAIXOTES DO LIXO		PASSADEIRAS	ESPLANADA	PARAGEM DE AUTOCARRO
	PAPELEIRAS		EQUIPAMENTO INFANTIL	QUIOSQUE	PRAÇA DE TÁXIS

OBSERVAÇÕES

IDENTIFICAÇÃO DO LOCAL:	ESTRADA MUNICIPAL (EM-582-1)	ESPAÇO Nº:	7
-------------------------	------------------------------	------------	---

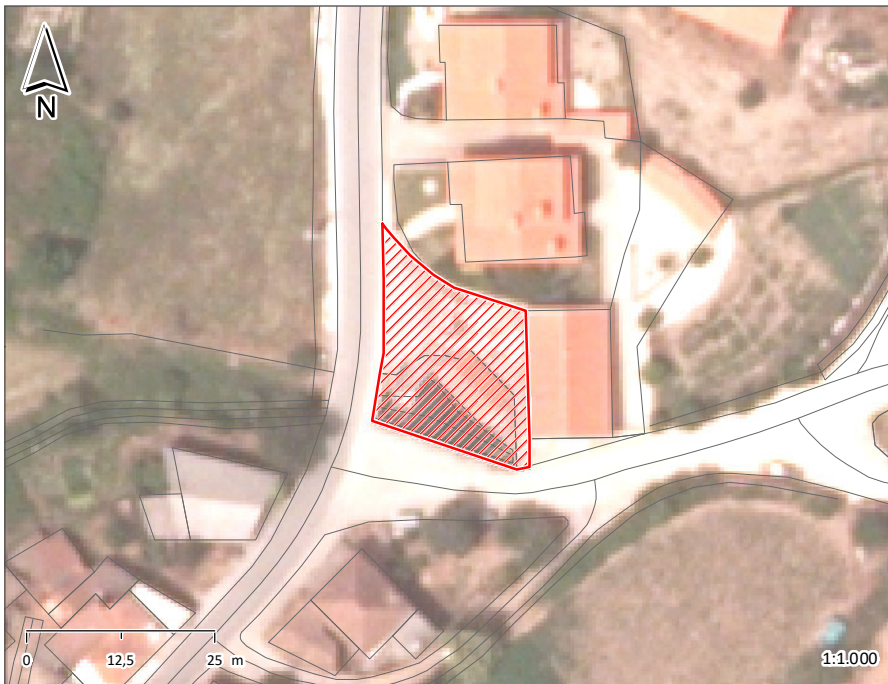

ESPAÇO PÚBLICO	
TIPOLOGIA	LARGO/PRAÇA
SUB - TIPOLOGIA	

ACESSIBILIDADE PEDONAL	
PASSEIOS	N.A.
LARGURA ÚTIL DO PASSEIO	
BARREIRAS À CIRCULAÇÃO	
ARBORIZAÇÃO	
SEGURANÇA DO ESPAÇO	SEGURO

MOVIMENTO PEDONAL	
TIPO	DE PERMANÊNCIA
FREQÜÊNCIA	REDUZIDA

EDIFICADO	
USO FUNCIONAL (RÉS-DO-CHÃO)	EQUIPAMENTOS
ESTADO DE CONSERVAÇÃO	EXCELENTE
QUALIDADE DA ENVOLVENTE CONSTRUÍDA	SEM QUALIDADE

MOVIMENTO AUTOMÓVEL	
FREQÜÊNCIA	N.A.

ESTACIONAMENTO	
VIA PÚBLICA	
ACESSO A PARQUE	

CAPACIDADE POLARIZADORA	
FREQÜÊNCIA	MÉDIA

PAVIMENTO	PASSEIO	LANCIL	FAIXA DE RODAGEM
MATERIAL			CUBO DE GRANITO
COR			CINZENTO
CONSERVAÇÃO			BOM

VEGETAÇÃO	ARBÓREA	ARBUSTIVA	HERBÁCEA

OUTROS ELEMENTOS	ILUMINAÇÃO PÚBLICA	X	BANCOS	X	INSTALAÇÕES SANITÁRIAS	ELEMENTO DE ÁGUA	X
	CAIXOTES DO LIXO		PASSADEIRAS		ESPLANADA	PARAGEM DE AUTOCARRO	
	PAPELIRAS		EQUIPAMENTO INFANTIL	X	QUIOSQUE	PRAÇA DE TÁXIS	

OBSERVAÇÕES

IDENTIFICAÇÃO DO LOCAL:	RUA DO SOITINHO	ESPAÇO Nº:	8
-------------------------	-----------------	------------	---



ESPAÇO PÚBLICO	
TIPOLOGIA	RUA
SUB - TIPOLOGIA	

ACESSIBILIDADE PEDONAL	
PASSEIOS	NÃO TEM
LARGURA ÚTIL DO PASSEIO	
BARREIRAS À CIRCULAÇÃO	
ARBORIZAÇÃO	
SEGURANÇA DO ESPAÇO	SEGURO

MOVIMENTO PEDONAL	
TIPO	DE PASSAGEM
FREQÜÊNCIA	REDUZIDA

EDIFICADO	
USO FUNCIONAL (RÉS-DO-CHÃO)	EQUIPAMENTOS
ESTADO DE CONSERVAÇÃO	BOM
QUALIDADE DA ENVOLVENTE CONSTRUÍDA	SEM QUALIDADE

MOVIMENTO AUTOMÓVEL	
FREQÜÊNCIA	REDUZIDA

ESTACIONAMENTO	
VIA PÚBLICA	INEXISTENTE
ACESSO A PARQUE	NÃO

CAPACIDADE POLARIZADORA	
FREQÜÊNCIA	NENHUMA

PAVIMENTO	PASSEIO	LANCIL	FAIXA DE RODAGEM
MATERIAL			CUBO DE GRANITO
COR			CINZENTO
CONSERVAÇÃO			BOM

VEGETAÇÃO	ARBÓREA	ARBUSTIVA	HERBÁCEA

OUTROS ELEMENTOS	ILUMINAÇÃO PÚBLICA	X	BANCOS	INSTALAÇÕES SANITÁRIAS	ELEMENTO DE ÁGUA
	CAIXOTES DO LIXO	X	PASSADEIRAS	ESPLANADA	PARAGEM DE AUTOCARRO X
	PAPELEIRAS		EQUIPAMENTO INFANTIL	QUIOSQUE	PRAÇA DE TÁXIS

OBSERVAÇÕES

IDENTIFICAÇÃO DO LOCAL:	ESPAÇO Nº: 9
-------------------------	--------------

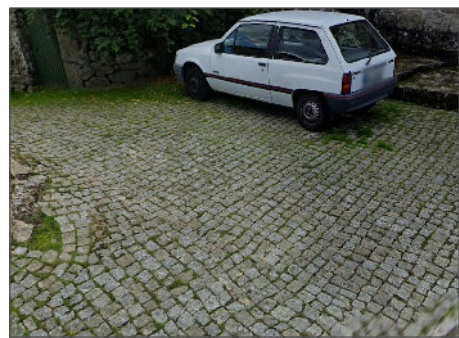
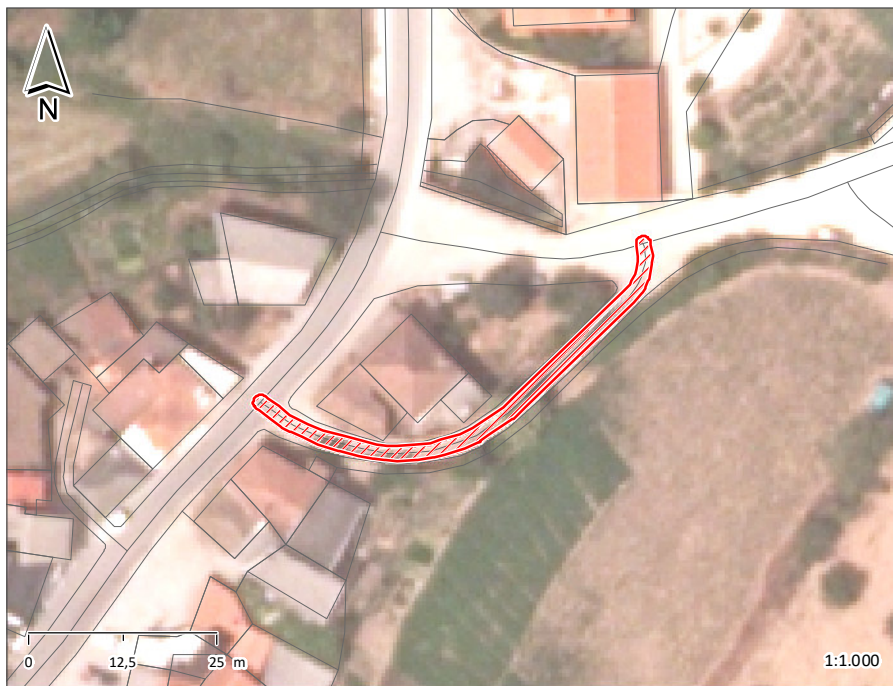

ESPAÇO PÚBLICO	
TIPOLOGIA	RUA
SUB - TIPOLOGIA	

ACESSIBILIDADE PEDONAL	
PASSEIOS	NÃO TEM
LARGURA ÚTIL DO PASSEIO	
BARREIRAS À CIRCULAÇÃO	
ARBORIZAÇÃO	
SEGURANÇA DO ESPAÇO	SEGURO

MOVIMENTO PEDONAL	
TIPO	DE PASSAGEM
FREQUÊNCIA	REDUZIDA

EDIFICADO	
USO FUNCIONAL (RÉS-DO-CHÃO)	OUTROS
ESTADO DE CONSERVAÇÃO	BOM
QUALIDADE DA ENVOLVENTE CONSTRUÍDA	SEM QUALIDADE

MOVIMENTO AUTOMÓVEL	
FREQUÊNCIA	REDUZIDA

ESTACIONAMENTO	
VIA PÚBLICA	INEXISTENTE
ACESSO A PARQUE	NÃO

CAPACIDADE POLARIZADORA	
FREQUÊNCIA	NENHUMA

PAVIMENTO	PASSEIO	LANCIL	FAIXA DE RODAGEM
MATERIAL			CUBO DE GRANITO
COR			CINZENTO
CONSERVAÇÃO			RAZOÁVEL

VEGETAÇÃO	ARBÓREA	ARBUSTIVA	HERBÁCEA

OUTROS ELEMENTOS	ILUMINAÇÃO PÚBLICA	BANCOS	INSTALAÇÕES SANITÁRIAS	ELEMENTO DE ÁGUA
	CAIXOTES DO LIXO	PASSADEIRAS	ESPLANADA	PARAGEM DE AUTOCARRO
	PAPELEIRAS	EQUIPAMENTO INFANTIL	QUIOSQUE	PRAÇA DE TÁXIS

OBSERVAÇÕES

IDENTIFICAÇÃO DO LOCAL:	RUA CENTRAL	ESPAÇO Nº:	10
-------------------------	-------------	------------	----

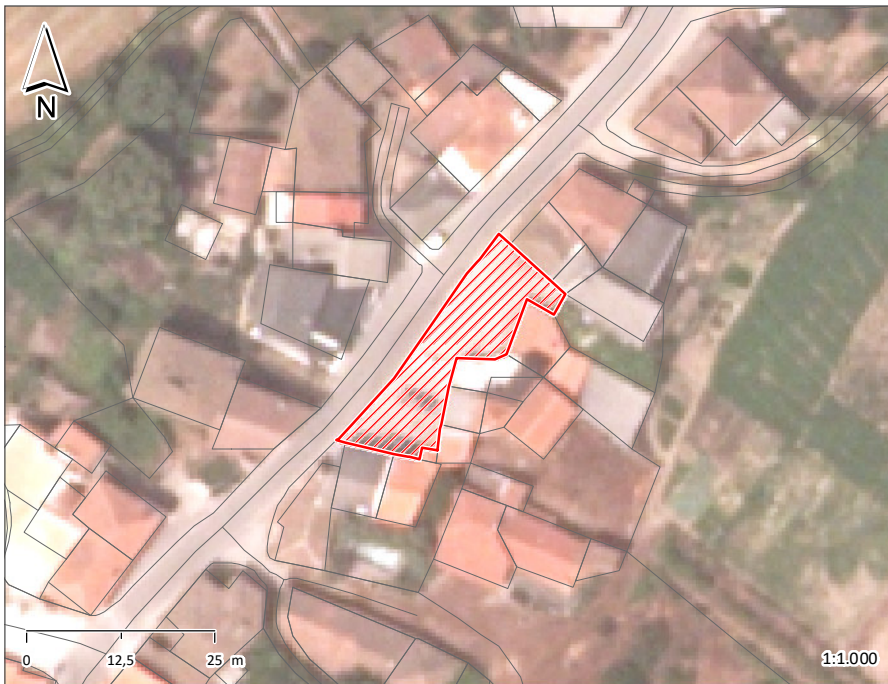

ESPAÇO PÚBLICO	
TIPOLOGIA	LARGO/PRAÇA
SUB - TIPOLOGIA	

ACESSIBILIDADE PEDONAL	
PASSEIOS	NÃO TEM
LARGURA ÚTIL DO PASSEIO	
BARREIRAS À CIRCULAÇÃO	
ARBORIZAÇÃO	
SEGURANÇA DO ESPAÇO	SEGURO

MOVIMENTO PEDONAL	
TIPO	DE PASSAGEM
FREQÜÊNCIA	REDUZIDA

EDIFICADO	
USO FUNCIONAL (RÉS-DO-CHÃO)	OUTROS
ESTADO DE CONSERVAÇÃO	BOM
QUALIDADE DA ENVOLVENTE CONSTRUÍDA	SEM QUALIDADE

MOVIMENTO AUTOMÓVEL	
FREQÜÊNCIA	REDUZIDA

ESTACIONAMENTO	
VIA PÚBLICA	SUFICIENTE
ACESSO A PARQUE	NÃO

CAPACIDADE POLARIZADORA	
FREQÜÊNCIA	NENHUMA

PAVIMENTO	PASSEIO	LANCIL	FAIXA DE RODAGEM
MATERIAL			CUBO DE GRANITO
COR			CINZENTO
CONSERVAÇÃO			RAZOÁVEL

VEGETAÇÃO	ARBÓREA	ARBUSTIVA	HERBÁCEA

OUTROS ELEMENTOS	ILUMINAÇÃO PÚBLICA	X	BANCOS	X	INSTALAÇÕES SANITÁRIAS	ELEMENTO DE ÁGUA
	CAIXOTES DO LIXO		PASSADEIRAS		ESPLANADA	PARAGEM DE AUTOCARRO
	PAPELEIRAS		EQUIPAMENTO INFANTIL		QUIOSQUE	PRAÇA DE TÁXIS

OBSERVAÇÕES

IDENTIFICAÇÃO DO LOCAL:

ESPAÇO Nº: 11



ESPAÇO PÚBLICO	
TIPOLOGIA	VIELA/ESCALADA
SUB - TIPOLOGIA	

ACESSIBILIDADE PEDONAL	
PASSEIOS	NÃO TEM
LARGURA ÚTIL DO PASSEIO	
BARREIRAS À CIRCULAÇÃO	
ARBORIZAÇÃO	
SEGURANÇA DO ESPAÇO	SEGURO

MOVIMENTO PEDONAL	
TIPO	DE PASSAGEM
FREQÜÊNCIA	REDUZIDA

EDIFICADO	
USO FUNCIONAL (RÉS-DO-CHÃO)	OUTROS
ESTADO DE CONSERVAÇÃO	MÉDIO
QUALIDADE DA ENVOLVENTE CONSTRUÍDA	SEM QUALIDADE

MOVIMENTO AUTOMÓVEL	
FREQÜÊNCIA	N.A.

ESTACIONAMENTO	
VIA PÚBLICA	INEXISTENTE
ACESSO A PARQUE	NÃO

CAPACIDADE POLARIZADORA	
FREQÜÊNCIA	NENHUMA

PAVIMENTO	PASSEIO	LANCIL	FAIXA DE RODAGEM
MATERIAL			CUBO DE GRANITO TERRA BATIDA
COR			CINZENTO
CONSERVAÇÃO			MAU MAU

VEGETAÇÃO	ARBÓREA	ARBUSTIVA	HERBÁCEA

OUTROS ELEMENTOS	ILUMINAÇÃO PÚBLICA	X	BANCOS	INSTALAÇÕES SANITÁRIAS	ELEMENTO DE ÁGUA
	CAIXOTES DO LIXO		PASSADEIRAS	ESPLANADA	PARAGEM DE AUTOCARRO
	PAPELIRAS		EQUIPAMENTO INFANTIL	QUIOSQUE	PRAÇA DE TÁXIS

OBSERVAÇÕES

IDENTIFICAÇÃO DO LOCAL:	RUA CENTRAL	ESPAÇO Nº:	12
-------------------------	-------------	------------	----

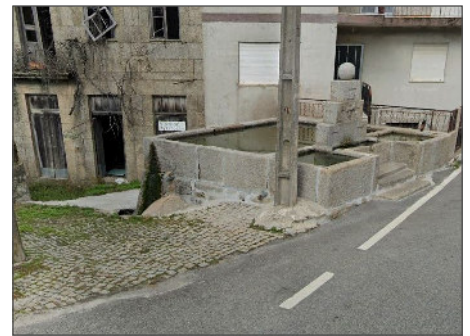

ESPAÇO PÚBLICO	
TIPOLOGIA	LARGO/PRAÇA
SUB - TIPOLOGIA	

ACESSIBILIDADE PEDONAL	
PASSEIOS	NÃO TEM
LARGURA ÚTIL DO PASSEIO	
BARREIRAS À CIRCULAÇÃO	
ARBORIZAÇÃO	
SEGURANÇA DO ESPAÇO	SEGURO

MOVIMENTO PEDONAL	
TIPO	DE PASSAGEM
FREQÜÊNCIA	REDUZIDA

EDIFICADO	
USO FUNCIONAL (RÉS-DO-CHÃO)	OUTROS
ESTADO DE CONSERVAÇÃO	MÉDIO
QUALIDADE DA ENVOLVENTE CONSTRUÍDA	SEM QUALIDADE

MOVIMENTO AUTOMÓVEL	
FREQÜÊNCIA	REDUZIDA

ESTACIONAMENTO	
VIA PÚBLICA	INEXISTENTE
ACESSO A PARQUE	NÃO

CAPACIDADE POLARIZADORA	
FREQÜÊNCIA	BAIXA

PAVIMENTO	PASSEIO	LANCIL	FAIXA DE RODAGEM
MATERIAL			CUBO DE GRANITO
COR			CINZENTO
CONSERVAÇÃO			RAZOÁVEL

VEGETAÇÃO	ARBÓREA	ARBUSTIVA	HERBÁCEA

OUTROS ELEMENTOS	ILUMINAÇÃO PÚBLICA	X	BANCOS	INSTALAÇÕES SANITÁRIAS	ELEMENTO DE ÁGUA	X
	CAIXOTES DO LIXO		PASSADEIRAS	ESPLANADA	PARAGEM DE AUTOCARRO	
	PAPELEIRAS		EQUIPAMENTO INFANTIL	QUIOSQUE	PRAÇA DE TÁXIS	

OBSERVAÇÕES
POSSUI UM FONTANÁRIO COMO ELEMENTOS DE ÁGUA.

IDENTIFICAÇÃO DO LOCAL:

ESPAÇO Nº: 13

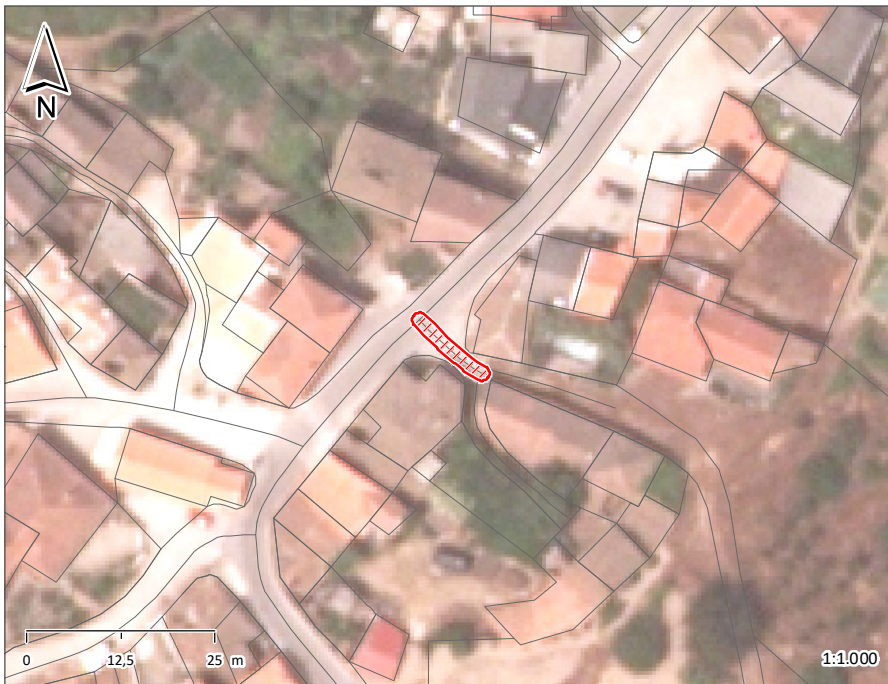

ESPAÇO PÚBLICO	
TIPOLOGIA	RUA
SUB - TIPOLOGIA	

ACESSIBILIDADE PEDONAL	
PASSEIOS	NÃO TEM
LARGURA ÚTIL DO PASSEIO	
BARREIRAS À CIRCULAÇÃO	
ARBORIZAÇÃO	
SEGURANÇA DO ESPAÇO	SEGURO

MOVIMENTO PEDONAL	
TIPO	DE PASSAGEM
FREQÜÊNCIA	REDUZIDA

EDIFICADO	
USO FUNCIONAL (RÉS-DO-CHÃO)	OUTROS
ESTADO DE CONSERVAÇÃO	MÉDIO
QUALIDADE DA ENVOLVENTE CONSTRUÍDA	SEM QUALIDADE

MOVIMENTO AUTOMÓVEL	
FREQÜÊNCIA	REDUZIDA

ESTACIONAMENTO	
VIA PÚBLICA	INEXISTENTE
ACESSO A PARQUE	NÃO

CAPACIDADE POLARIZADORA	
FREQÜÊNCIA	NENHUMA

PAVIMENTO	PASSEIO	LANCIL	FAIXA DE RODAGEM
MATERIAL			CUBO DE GRANITO
COR			CINZENTO
CONSERVAÇÃO			RAZOÁVEL

VEGETAÇÃO	ARBÓREA	ARBUSTIVA	HERBÁCEA

OUTROS ELEMENTOS	ILUMINAÇÃO PÚBLICA	BANCOS	INSTALAÇÕES SANITÁRIAS	ELEMENTO DE ÁGUA
	CAIXOTES DO LIXO	PASSADEIRAS	ESPLANADA	PARAGEM DE AUTOCARRO
	PAPELEIRAS	EQUIPAMENTO INFANTIL	QUIOSQUE	PRAÇA DE TÁXIS

OBSERVAÇÕES

IDENTIFICAÇÃO DO LOCAL:	RUA DE SÃO JOÃO	ESPAÇO Nº:	14
-------------------------	-----------------	------------	----

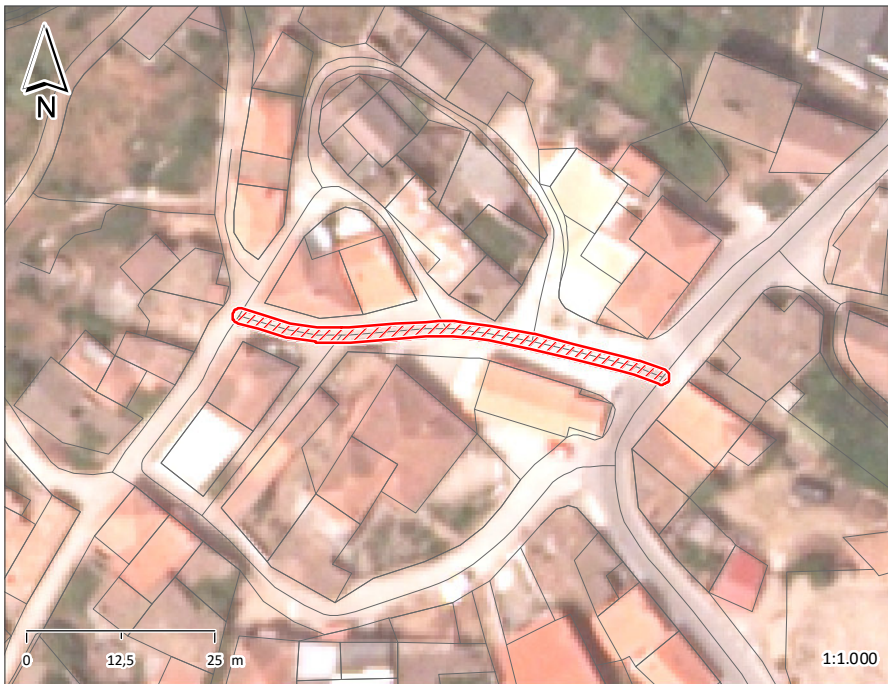

ESPAÇO PÚBLICO	
TIPOLOGIA	RUA
SUB - TIPOLOGIA	

ACESSIBILIDADE PEDONAL	
PASSEIOS	NÃO TEM
LARGURA ÚTIL DO PASSEIO	
BARREIRAS À CIRCULAÇÃO	
ARBORIZAÇÃO	
SEGURANÇA DO ESPAÇO	SEGURO

MOVIMENTO PEDONAL	
TIPO	DE PASSAGEM
FREQÜÊNCIA	REDUZIDA

EDIFICADO			
USO FUNCIONAL (RÉS-DO-CHÃO)	EQUIPAMENTOS	OUTROS	
ESTADO DE CONSERVAÇÃO	BOM		
QUALIDADE DA ENVOLVENTE CONSTRUÍDA	COM QUALIDADE		

MOVIMENTO AUTOMÓVEL	
FREQÜÊNCIA	REDUZIDA

ESTACIONAMENTO	
VIA PÚBLICA	INEXISTENTE
ACESSO A PARQUE	NÃO

CAPACIDADE POLARIZADORA	
FREQÜÊNCIA	BAIXA

PAVIMENTO	PASSEIO	LANCIL	FAIXA DE RODAGEM
MATERIAL			CUBO DE GRANITO
COR			CINZENTO
CONSERVAÇÃO			RAZOÁVEL

VEGETAÇÃO	ARBÓREA	ARBUSTIVA	HERBÁCEA

OUTROS ELEMENTOS	ILUMINAÇÃO PÚBLICA	X	BANCOS	X	INSTALAÇÕES SANITÁRIAS	ELEMENTO DE ÁGUA
	CAIXOTES DO LIXO		PASSADEIRAS		ESPLANADA	PARAGEM DE AUTOCARRO
	PAPELEIRAS		EQUIPAMENTO INFANTIL		QUIOSQUE	PRAÇA DE TÁXIS

OBSERVAÇÕES

IDENTIFICAÇÃO DO LOCAL:	RUA DOS FERREIROS	ESPAÇO Nº:	15
-------------------------	-------------------	------------	----

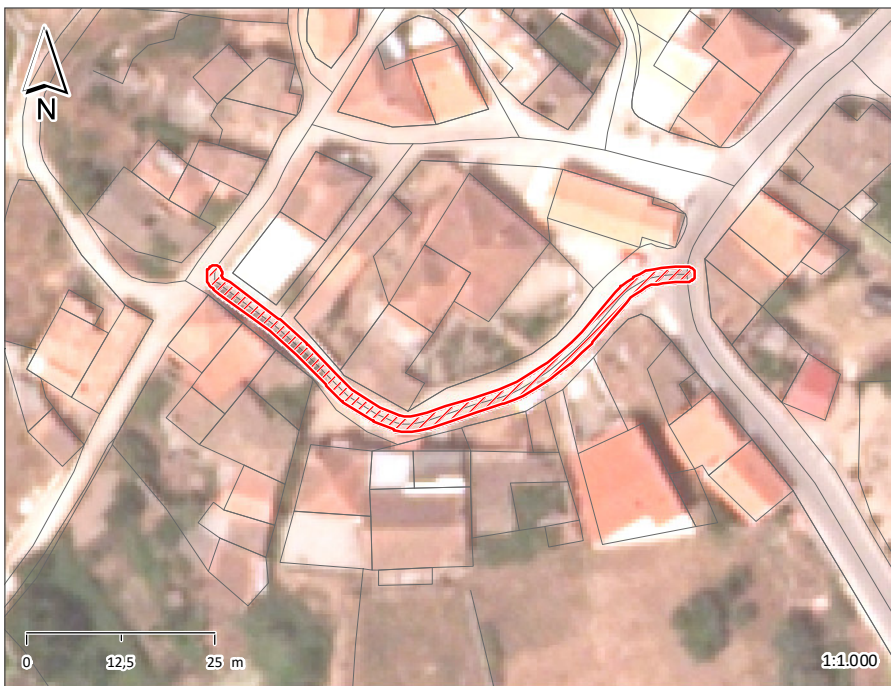

ESPAÇO PÚBLICO	
TIPOLOGIA	RUA
SUB - TIPOLOGIA	

ACESSIBILIDADE PEDONAL	
PASSEIOS	NÃO TEM
LARGURA ÚTIL DO PASSEIO	
BARREIRAS À CIRCULAÇÃO	
ARBORIZAÇÃO	
SEGURANÇA DO ESPAÇO	SEGURO

MOVIMENTO PEDONAL	
TIPO	DE PASSAGEM
FREQÜÊNCIA	REDUZIDA

EDIFICADO			
USO FUNCIONAL (RÉS-DO-CHÃO)	EQUIPAMENTOS	OUTROS	
ESTADO DE CONSERVAÇÃO	MÉDIO		
QUALIDADE DA ENVOLVENTE CONSTRUÍDA	COM QUALIDADE		

MOVIMENTO AUTOMÓVEL	
FREQÜÊNCIA	REDUZIDA

ESTACIONAMENTO	
VIA PÚBLICA	INEXISTENTE
ACESSO A PARQUE	NÃO

CAPACIDADE POLARIZADORA	
FREQÜÊNCIA	NENHUMA

PAVIMENTO	PASSEIO	LANCIL	FAIXA DE RODAGEM
MATERIAL			CUBO DE GRANITO
COR			CINZENTO
CONSERVAÇÃO			RAZOÁVEL

VEGETAÇÃO	ARBÓREA	ARBUSTIVA	HERBÁCEA

OUTROS ELEMENTOS	ILUMINAÇÃO PÚBLICA	X	BANCOS	X	INSTALAÇÕES SANITÁRIAS	ELEMENTO DE ÁGUA
	CAIXOTES DO LIXO		PASSADEIRAS		ESPLANADA	PARAGEM DE AUTOCARRO
	PAPELIRAS		EQUIPAMENTO INFANTIL		QUIOSQUE	PRAÇA DE TÁXIS

OBSERVAÇÕES

IDENTIFICAÇÃO DO LOCAL:	"LARGO DA CAPELA DE SÃO JOÃO"	ESPAÇO Nº:	16
-------------------------	-------------------------------	------------	----

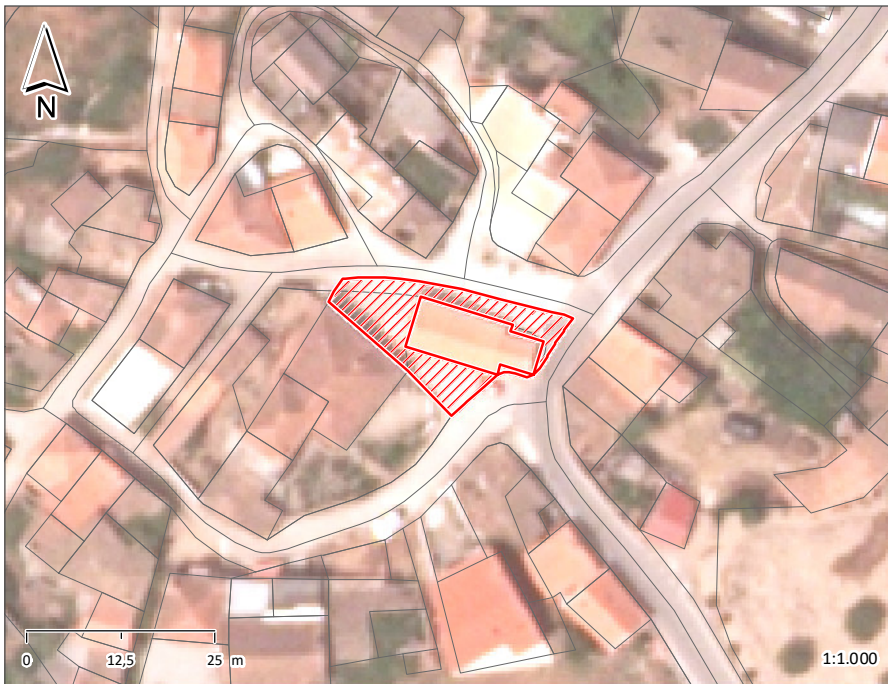

ESPAÇO PÚBLICO	
TIPOLOGIA	LARGO/PRAÇA
SUB - TIPOLOGIA	

ACESSIBILIDADE PEDONAL	
PASSEIOS	NÃO TEM
LARGURA ÚTIL DO PASSEIO	
BARREIRAS À CIRCULAÇÃO	
ARBORIZAÇÃO	
SEGURANÇA DO ESPAÇO	SEGURO

MOVIMENTO PEDONAL	
TIPO	DE PASSAGEM
FREQÜÊNCIA	REDUZIDA

EDIFICADO			
USO FUNCIONAL (RÉS-DO-CHÃO)	EQUIPAMENTOS	OUTROS	
ESTADO DE CONSERVAÇÃO	BOM		
QUALIDADE DA ENVOLVENTE CONSTRUÍDA	COM QUALIDADE		

MOVIMENTO AUTOMÓVEL	
FREQÜÊNCIA	REDUZIDA

ESTACIONAMENTO	
VIA PÚBLICA	INEXISTENTE
ACESSO A PARQUE	NÃO

CAPACIDADE POLARIZADORA	
FREQÜÊNCIA	BAIXA

PAVIMENTO	PASSEIO	LANCIL	FAIXA DE RODAGEM
MATERIAL			CUBO DE GRANITO
COR			CINZENTO
CONSERVAÇÃO			RAZOÁVEL

VEGETAÇÃO	ARBÓREA	ARBUSTIVA	HERBÁCEA

OUTROS ELEMENTOS	ILUMINAÇÃO PÚBLICA	BANCOS	X	INSTALAÇÕES SANITÁRIAS	ELEMENTO DE ÁGUA
	CAIXOTES DO LIXO	PASSADEIRAS		ESPLANADA	PARAGEM DE AUTOCARRO
	PAPELEIRAS	EQUIPAMENTO INFANTIL		QUIOSQUE	PRAÇA DE TÁXIS

OBSERVAÇÕES
 ESPAÇO PÚBLICO ENVOLVENTE À CAPELA DE SÃO JOÃO, ENGLOBALANDO O SEU ADRO E DOIS BANCOS NA LATERAL.

IDENTIFICAÇÃO DO LOCAL:	BAIRRO DA CRUZINHA	ESPAÇO Nº:	17
-------------------------	--------------------	------------	----



ESPAÇO PÚBLICO	
TIPOLOGIA	RUA
SUB - TIPOLOGIA	

ACESSIBILIDADE PEDONAL	
PASSEIOS	NÃO TEM
LARGURA ÚTIL DO PASSEIO	
BARREIRAS À CIRCULAÇÃO	
ARBORIZAÇÃO	
SEGURANÇA DO ESPAÇO	SEGURO

MOVIMENTO PEDONAL	
TIPO	DE PASSAGEM
FREQÜÊNCIA	REDUZIDA

EDIFICADO	
USO FUNCIONAL (RÉS-DO-CHÃO)	OUTROS
ESTADO DE CONSERVAÇÃO	BOM
QUALIDADE DA ENVOLVENTE CONSTRUÍDA	SEM QUALIDADE

MOVIMENTO AUTOMÓVEL	
FREQÜÊNCIA	REDUZIDA

ESTACIONAMENTO	
VIA PÚBLICA	INEXISTENTE
ACESSO A PARQUE	NÃO

CAPACIDADE POLARIZADORA	
FREQÜÊNCIA	NENHUMA

PAVIMENTO	PASSEIO	LANCIL	FAIXA DE RODAGEM
MATERIAL			BETUMINOSO
COR			CINZENTO
CONSERVAÇÃO			BOM

VEGETAÇÃO	ARBÓREA	ARBUSTIVA	HERBÁCEA

OUTROS ELEMENTOS	ILUMINAÇÃO PÚBLICA	BANCOS	INSTALAÇÕES SANITÁRIAS	ELEMENTO DE ÁGUA
	CAIXOTES DO LIXO	PASSADEIRAS	ESPLANADA	PARAGEM DE AUTOCARRO
	PAPELEIRAS	EQUIPAMENTO INFANTIL	QUIOSQUE	PRAÇA DE TÁXIS

OBSERVAÇÕES

IDENTIFICAÇÃO DO LOCAL:	JARDIM DAS TÍLIAS	ESPAÇO Nº:	18
-------------------------	-------------------	------------	----



ESPAÇO PÚBLICO	
TIPOLOGIA	ESPAÇO VERDE (E.V.)
SUB - TIPOLOGIA	ESPAÇO DE ENQUADRAMENTO

ACESSIBILIDADE PEDONAL	
PASSEIOS	NÃO TEM
LARGURA ÚTIL DO PASSEIO	
BARREIRAS À CIRCULAÇÃO	
ARBORIZAÇÃO	
SEGURANÇA DO ESPAÇO	SEGURO

MOVIMENTO PEDONAL	
TIPO	DE PERMANÊNCIA
FREQÜÊNCIA	REDUZIDA

EDIFICADO	
USO FUNCIONAL (RÉS-DO-CHÃO)	OUTROS
ESTADO DE CONSERVAÇÃO	BOM
QUALIDADE DA ENVOLVENTE CONSTRUÍDA	SEM QUALIDADE

MOVIMENTO AUTOMÓVEL	
FREQÜÊNCIA	N.A.

ESTACIONAMENTO	
VIA PÚBLICA	INEXISTENTE
ACESSO A PARQUE	NÃO

CAPACIDADE POLARIZADORA	
FREQÜÊNCIA	BAIXA

PAVIMENTO	PASSEIO	LANCIL	FAIXA DE RODAGEM
MATERIAL			
COR			
CONSERVAÇÃO			

VEGETAÇÃO	ARBÓREA	X	ARBUSTIVA	X	HERBÁCEA	X
-----------	---------	---	-----------	---	----------	---

OUTROS ELEMENTOS	ILUMINAÇÃO PÚBLICA	BANCOS	X	INSTALAÇÕES SANITÁRIAS	ELEMENTO DE ÁGUA
	CAIXOTES DO LIXO	PASSADEIRAS		ESPLANADA	PARAGEM DE AUTOCARRO
	PAPELEIRAS	EQUIPAMENTO INFANTIL		QUIOSQUE	PRAÇA DE TÁXIS

OBSERVAÇÕES
 PEQUENO JARDIM DE ENQUADRAMENTO ENTRE A RUA CENTRAL (EM582-1) E O BAIRRO DA CRUZINHA.
 AO NÍVEL DO MOBILIÁRIO URBANO ENCONTRA-SE EQUIPADO COM TRÊS BRANCOS

IDENTIFICAÇÃO DO LOCAL:	RUA DO ENG. ALBERTO ARAUJO	ESPAÇO Nº: 19A
-------------------------	----------------------------	----------------

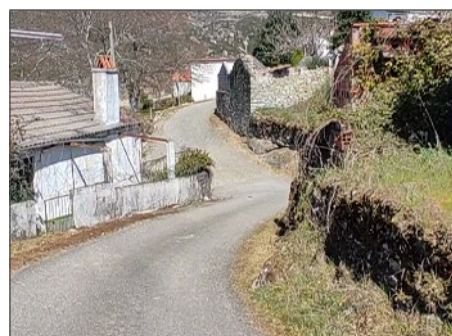

ESPAÇO PÚBLICO	
TIPOLOGIA	RUA
SUB - TIPOLOGIA	

ACESSIBILIDADE PEDONAL	
PASSEIOS	NÃO TEM
LARGURA ÚTIL DO PASSEIO	
BARREIRAS À CIRCULAÇÃO	
ARBORIZAÇÃO	
SEGURANÇA DO ESPAÇO	SEGURO

MOVIMENTO PEDONAL	
TIPO	DE PASSAGEM
FREQUÊNCIA	REDUZIDA

EDIFICADO	
USO FUNCIONAL (RÉS-DO-CHÃO)	OUTROS
ESTADO DE CONSERVAÇÃO	MÉDIO
QUALIDADE DA ENVOLVENTE CONSTRUÍDA	SEM QUALIDADE

MOVIMENTO AUTOMÓVEL	
FREQUÊNCIA	REDUZIDA

ESTACIONAMENTO	
VIA PÚBLICA	INEXISTENTE
ACESSO A PARQUE	NÃO

CAPACIDADE POLARIZADORA	
FREQUÊNCIA	NENHUMA

PAVIMENTO	PASSEIO	LANCIL	FAIXA DE RODAGEM
MATERIAL			BETUMINOSO
COR			CINZENTO
CONSERVAÇÃO			BOM

VEGETAÇÃO	ARBÓREA	ARBUSTIVA	HERBÁCEA

OUTROS ELEMENTOS	ILUMINAÇÃO PÚBLICA	BANCOS	INSTALAÇÕES SANITÁRIAS	ELEMENTO DE ÁGUA
	CAIXOTES DO LIXO	PASSADEIRAS	ESPLANADA	PARAGEM DE AUTOCARRO
	PAPELIRAS	EQUIPAMENTO INFANTIL	QUIOSQUE	PRAÇA DE TÁXIS

OBSERVAÇÕES

IDENTIFICAÇÃO DO LOCAL:	RUA DO ENG. ALBERTO ARAUJO	ESPAÇO Nº:	19B
-------------------------	----------------------------	------------	-----



ESPAÇO PÚBLICO	
TIPOLOGIA	RUA
SUB - TIPOLOGIA	

ACESSIBILIDADE PEDONAL	
PASSEIOS	NÃO TEM
LARGURA ÚTIL DO PASSEIO	
BARREIRAS À CIRCULAÇÃO	
ARBORIZAÇÃO	
SEGURANÇA DO ESPAÇO	SEGURO

MOVIMENTO PEDONAL	
TIPO	DE PASSAGEM
FREQÜÊNCIA	REDUZIDA

EDIFICADO	
USO FUNCIONAL (RÉS-DO-CHÃO)	OUTROS
ESTADO DE CONSERVAÇÃO	BOM
QUALIDADE DA ENVOLVENTE CONSTRUÍDA	SEM QUALIDADE

MOVIMENTO AUTOMÓVEL	
FREQÜÊNCIA	REDUZIDA

ESTACIONAMENTO	
VIA PÚBLICA	INEXISTENTE
ACESSO A PARQUE	NÃO

CAPACIDADE POLARIZADORA	
FREQÜÊNCIA	NENHUMA

PAVIMENTO	PASSEIO	LANCIL	FAIXA DE RODAGEM
MATERIAL			CUBO DE GRANITO
COR			CINZENTO
CONSERVAÇÃO			BOM

VEGETAÇÃO	ARBÓREA	ARBUSTIVA	HERBÁCEA

OUTROS ELEMENTOS	ILUMINAÇÃO PÚBLICA	X	BANCOS	INSTALAÇÕES SANITÁRIAS	ELEMENTO DE ÁGUA
	CAIXOTES DO LIXO		PASSADEIRAS	ESPLANADA	PARAGEM DE AUTOCARRO
	PAPELEIRAS		EQUIPAMENTO INFANTIL	QUIOSQUE	PRAÇA DE TÁXIS

OBSERVAÇÕES

IDENTIFICAÇÃO DO LOCAL:	ESPAÇO Nº: 20
-------------------------	---------------



ESPAÇO PÚBLICO	
TIPOLOGIA	CAMINHO
SUB - TIPOLOGIA	

ACESSIBILIDADE PEDONAL	
PASSEIOS	NÃO TEM
LARGURA ÚTIL DO PASSEIO	
BARREIRAS À CIRCULAÇÃO	
ARBORIZAÇÃO	
SEGURANÇA DO ESPAÇO	SEGURO

MOVIMENTO PEDONAL	
TIPO	DE PASSAGEM
FREQÜÊNCIA	REDUZIDA

EDIFICADO	
USO FUNCIONAL (RÉS-DO-CHÃO)	OUTROS
ESTADO DE CONSERVAÇÃO	BOM
QUALIDADE DA ENVOLVENTE CONSTRUÍDA	SEM QUALIDADE

MOVIMENTO AUTOMÓVEL	
FREQÜÊNCIA	REDUZIDA

ESTACIONAMENTO	
VIA PÚBLICA	INEXISTENTE
ACESSO A PARQUE	NÃO

CAPACIDADE POLARIZADORA	
FREQÜÊNCIA	NENHUMA

PAVIMENTO	PASSEIO	LANCIL	FAIXA DE RODAGEM
MATERIAL			TERRA BATIDA
COR			
CONSERVAÇÃO			MAU

VEGETAÇÃO	ARBÓREA	ARBUSTIVA	HERBÁCEA

OUTROS ELEMENTOS	ILUMINAÇÃO PÚBLICA	BANCOS	INSTALAÇÕES SANITÁRIAS	ELEMENTO DE ÁGUA
	CAIXOTES DO LIXO	PASSADEIRAS	ESPLANADA	PARAGEM DE AUTOCARRO
	PAPELIRAS	EQUIPAMENTO INFANTIL	QUIOSQUE	PRAÇA DE TÁXIS

OBSERVAÇÕES

IDENTIFICAÇÃO DO LOCAL:	ESTRADA MUNICIPAL EM-582-1	ESPAÇO Nº:	21
-------------------------	-------------------------------	------------	----

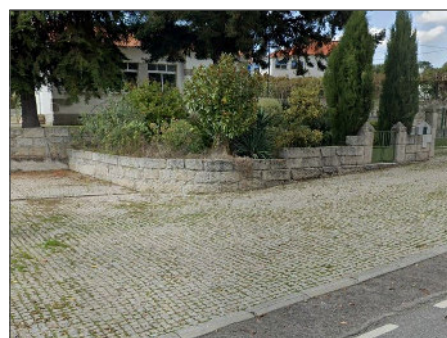
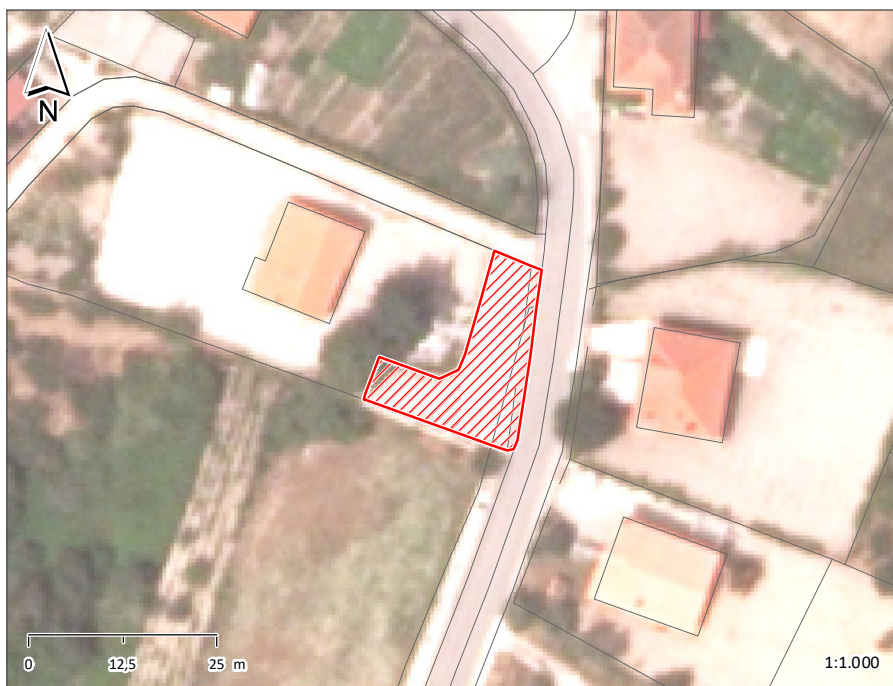

ESPAÇO PÚBLICO	
TIPOLOGIA	LARGO/PRAÇA
SUB - TIPOLOGIA	

ACESSIBILIDADE PEDONAL	
PASSEIOS	NÃO TEM
LARGURA ÚTIL DO PASSEIO	
BARREIRAS À CIRCULAÇÃO	
ARBORIZAÇÃO	
SEGURANÇA DO ESPAÇO	SEGURO

MOVIMENTO PEDONAL	
TIPO	DE PASSAGEM
FREQUÊNCIA	REDUZIDA

EDIFICADO	
USO FUNCIONAL (RÉS-DO-CHÃO)	OUTROS
ESTADO DE CONSERVAÇÃO	EXCELENTE
QUALIDADE DA ENVOLVENTE CONSTRUÍDA	SEM QUALIDADE

MOVIMENTO AUTOMÓVEL	
FREQUÊNCIA	REDUZIDA

ESTACIONAMENTO	
VIA PÚBLICA	INEXISTENTE
ACESSO A PARQUE	NÃO

CAPACIDADE POLARIZADORA	
FREQUÊNCIA	BAIXA

PAVIMENTO	PASSEIO	LANCIL	FAIXA DE RODAGEM
MATERIAL			CUBO DE GRANITO
COR			CINZENTO
CONSERVAÇÃO			BOM

VEGETAÇÃO	ARBÓREA	ARBUSTIVA	HERBÁCEA

OUTROS ELEMENTOS	ILUMINAÇÃO PÚBLICA	X	BANCOS	X	INSTALAÇÕES SANITÁRIAS	ELEMENTO DE ÁGUA
	CAIXOTES DO LIXO	X	PASSADEIRAS		ESPLANADA	PARAGEM DE AUTOCARRO
	PAPELEIRAS		EQUIPAMENTO INFANTIL		QUIOSQUE	PRAÇA DE TÁXIS

OBSERVAÇÕES

IDENTIFICAÇÃO DO LOCAL:

ESPAÇO Nº: 22



ESPAÇO PÚBLICO	
TIPOLOGIA	CAMINHO
SUB - TIPOLOGIA	

ACESSIBILIDADE PEDONAL	
PASSEIOS	NÃO TEM
LARGURA ÚTIL DO PASSEIO	
BARREIRAS À CIRCULAÇÃO	
ARBORIZAÇÃO	
SEGURANÇA DO ESPAÇO	SEGURO

MOVIMENTO PEDONAL	
TIPO	DE PASSAGEM
FREQÜÊNCIA	REDUZIDA

EDIFICADO	
USO FUNCIONAL (RÉS-DO-CHÃO)	OUTROS
ESTADO DE CONSERVAÇÃO	BOM
QUALIDADE DA ENVOLVENTE CONSTRUÍDA	SEM QUALIDADE

MOVIMENTO AUTOMÓVEL	
FREQÜÊNCIA	REDUZIDA

ESTACIONAMENTO	
VIA PÚBLICA	INEXISTENTE
ACESSO A PARQUE	NÃO

CAPACIDADE POLARIZADORA	
FREQÜÊNCIA	NENHUMA

PAVIMENTO	PASSEIO	LANCIL	FAIXA DE RODAGEM
MATERIAL			TERRA BATIDA
COR			
CONSERVAÇÃO			MAU

VEGETAÇÃO	ARBÓREA	ARBUSTIVA	HERBÁCEA

OUTROS ELEMENTOS	ILUMINAÇÃO PÚBLICA	BANCOS	INSTALAÇÕES SANITÁRIAS	ELEMENTO DE ÁGUA
	CAIXOTES DO LIXO	PASSADEIRAS	ESPLANADA	PARAGEM DE AUTOCARRO
	PAPELEIRAS	EQUIPAMENTO INFANTIL	QUIOSQUE	PRAÇA DE TÁXIS

OBSERVAÇÕES

IDENTIFICAÇÃO DO LOCAL:	RUA DO BAIRRO DA CRUZINHA	ESPAÇO Nº:	23
-------------------------	---------------------------	------------	----



ESPAÇO PÚBLICO	
TIPOLOGIA	RUA
SUB - TIPOLOGIA	

ACESSIBILIDADE PEDONAL	
PASSEIOS	NÃO TEM
LARGURA ÚTIL DO PASSEIO	
BARREIRAS À CIRCULAÇÃO	
ARBORIZAÇÃO	
SEGURANÇA DO ESPAÇO	SEGURO

MOVIMENTO PEDONAL	
TIPO	DE PASSAGEM
FREQUÊNCIA	REDUZIDA

EDIFICADO	
USO FUNCIONAL (RÉS-DO-CHÃO)	OUTROS
ESTADO DE CONSERVAÇÃO	BOM
QUALIDADE DA ENVOLVENTE CONSTRUÍDA	SEM QUALIDADE

MOVIMENTO AUTOMÓVEL	
FREQUÊNCIA	REDUZIDA

ESTACIONAMENTO	
VIA PÚBLICA	INEXISTENTE
ACESSO A PARQUE	NÃO

CAPACIDADE POLARIZADORA	
FREQUÊNCIA	NENHUMA

PAVIMENTO	PASSEIO	LANCIL	FAIXA DE RODAGEM
MATERIAL			BETUMINOSO
COR			CINZENTO
CONSERVAÇÃO			RAZOÁVEL

VEGETAÇÃO	ARBÓREA	ARBUSTIVA	HERBÁCEA

OUTROS ELEMENTOS	ILUMINAÇÃO PÚBLICA	X	BANCOS	INSTALAÇÕES SANITÁRIAS	ELEMENTO DE ÁGUA
	CAIXOTES DO LIXO		PASSADEIRAS	ESPLANADA	PARAGEM DE AUTOCARRO
	PAPELEIRAS		EQUIPAMENTO INFANTIL	QUIOSQUE	PRAÇA DE TÁXIS

OBSERVAÇÕES

IDENTIFICAÇÃO DO LOCAL:	QUELHA VELHA	ESPAÇO Nº:	24
-------------------------	--------------	------------	----



ESPAÇO PÚBLICO	
TIPOLOGIA	RUA
SUB - TIPOLOGIA	

ACESSIBILIDADE PEDONAL	
PASSEIOS	NÃO TEM
LARGURA ÚTIL DO PASSEIO	
BARREIRAS À CIRCULAÇÃO	
ARBORIZAÇÃO	
SEGURANÇA DO ESPAÇO	SEGURO

MOVIMENTO PEDONAL	
TIPO	DE PASSAGEM
FREQÜÊNCIA	REDUZIDA

EDIFICADO	
USO FUNCIONAL (RÉS-DO-CHÃO)	OUTROS
ESTADO DE CONSERVAÇÃO	EXCELENTE
QUALIDADE DA ENVOLVENTE CONSTRUÍDA	SEM QUALIDADE

MOVIMENTO AUTOMÓVEL	
FREQÜÊNCIA	REDUZIDA

ESTACIONAMENTO	
VIA PÚBLICA	INEXISTENTE
ACESSO A PARQUE	NÃO

CAPACIDADE POLARIZADORA	
FREQÜÊNCIA	NENHUMA

PAVIMENTO	PASSEIO	LANCIL	FAIXA DE RODAGEM
MATERIAL			CUBO DE GRANITO
COR			CINZENTO
CONSERVAÇÃO			BOM

VEGETAÇÃO	ARBÓREA	ARBUSTIVA	HERBÁCEA

OUTROS ELEMENTOS	ILUMINAÇÃO PÚBLICA	BANCOS	INSTALAÇÕES SANITÁRIAS	ELEMENTO DE ÁGUA
	CAIXOTES DO LIXO	PASSADEIRAS	ESPLANADA	PARAGEM DE AUTOCARRO
	PAPELEIRAS	EQUIPAMENTO INFANTIL	QUIOSQUE	PRAÇA DE TÁXIS

OBSERVAÇÕES

IDENTIFICAÇÃO DO LOCAL:	RUA DA ERA	ESPAÇO Nº:	25
-------------------------	------------	------------	----

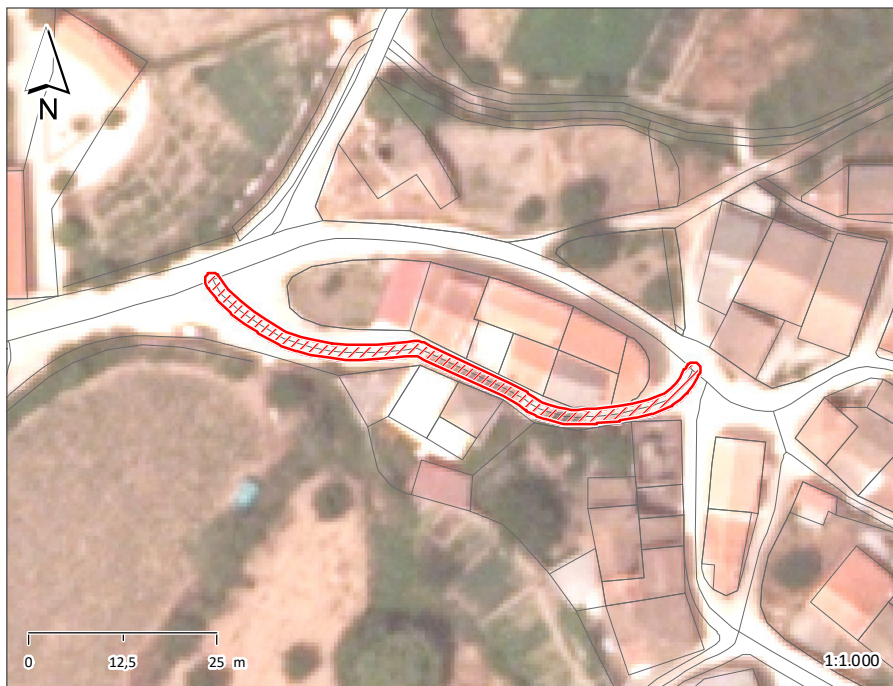

ESPAÇO PÚBLICO	
TIPOLOGIA	RUA
SUB - TIPOLOGIA	

ACESSIBILIDADE PEDONAL	
PASSEIOS	NÃO TEM
LARGURA ÚTIL DO PASSEIO	
BARREIRAS À CIRCULAÇÃO	
ARBORIZAÇÃO	
SEGURANÇA DO ESPAÇO	SEGURO

MOVIMENTO PEDONAL	
TIPO	DE PASSAGEM
FREQÜÊNCIA	REDUZIDA

EDIFICADO	
USO FUNCIONAL (RÉS-DO-CHÃO)	OUTROS
ESTADO DE CONSERVAÇÃO	BOM
QUALIDADE DA ENVOLVENTE CONSTRUÍDA	SEM QUALIDADE

MOVIMENTO AUTOMÓVEL	
FREQÜÊNCIA	REDUZIDA

ESTACIONAMENTO	
VIA PÚBLICA	INEXISTENTE
ACESSO A PARQUE	NÃO

CAPACIDADE POLARIZADORA	
FREQÜÊNCIA	NENHUMA

PAVIMENTO	PASSEIO	LANCIL	FAIXA DE RODAGEM
MATERIAL			CUBO DE GRANITO
COR			CINZENTO
CONSERVAÇÃO			BOM

VEGETAÇÃO	ARBÓREA	ARBUSTIVA	HERBÁCEA

OUTROS ELEMENTOS	ILUMINAÇÃO PÚBLICA	BANCOS	INSTALAÇÕES SANITÁRIAS	ELEMENTO DE ÁGUA
	CAIXOTES DO LIXO	PASSADEIRAS	ESPLANADA	PARAGEM DE AUTOCARRO
	PAPELEIRAS	EQUIPAMENTO INFANTIL	QUIOSQUE	PRAÇA DE TÁXIS

OBSERVAÇÕES

IDENTIFICAÇÃO DO LOCAL:	RUA DO SAPATEIRO	ESPAÇO Nº:	26
-------------------------	------------------	------------	----

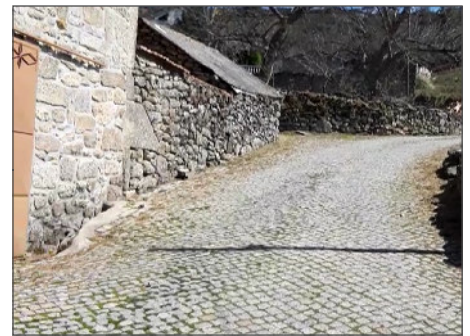
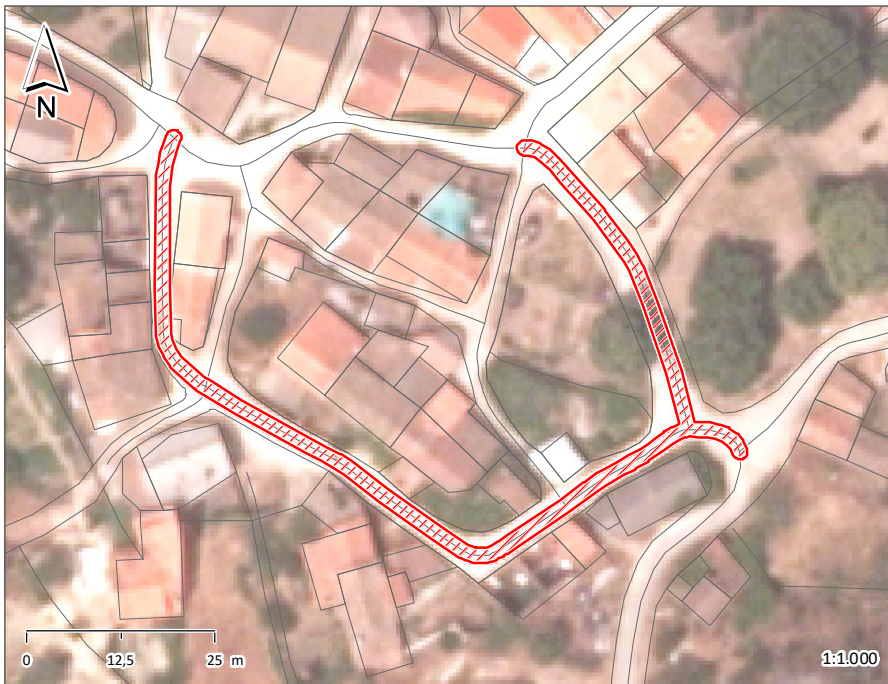

ESPAÇO PÚBLICO	
TIPOLOGIA	RUA
SUB - TIPOLOGIA	

ACESSIBILIDADE PEDONAL	
PASSEIOS	NÃO TEM
LARGURA ÚTIL DO PASSEIO	
BARREIRAS À CIRCULAÇÃO	
ARBORIZAÇÃO	
SEGURANÇA DO ESPAÇO	SEGURO

MOVIMENTO PEDONAL	
TIPO	DE PASSAGEM
FREQÜÊNCIA	REDUZIDA

EDIFICADO	
USO FUNCIONAL (RÉS-DO-CHÃO)	OUTROS
ESTADO DE CONSERVAÇÃO	MÉDIO
QUALIDADE DA ENVOLVENTE CONSTRUÍDA	SEM QUALIDADE

MOVIMENTO AUTOMÓVEL	
FREQÜÊNCIA	REDUZIDA

ESTACIONAMENTO	
VIA PÚBLICA	INEXISTENTE
ACESSO A PARQUE	NÃO

CAPACIDADE POLARIZADORA	
FREQÜÊNCIA	NENHUMA

PAVIMENTO	PASSEIO	LANCIL	FAIXA DE RODAGEM
MATERIAL			CUBO DE GRANITO
COR			CINZENTO
CONSERVAÇÃO			BOM

VEGETAÇÃO	ARBÓREA	ARBUSTIVA	HERBÁCEA

OUTROS ELEMENTOS	ILUMINAÇÃO PÚBLICA	X	BANCOS	INSTALAÇÕES SANITÁRIAS	ELEMENTO DE ÁGUA
	CAIXOTES DO LIXO		PASSADEIRAS	ESPLANADA	PARAGEM DE AUTOCARRO
	PAPELEIRAS		EQUIPAMENTO INFANTIL	QUIOSQUE	PRAÇA DE TÁXIS

OBSERVAÇÕES

IDENTIFICAÇÃO DO LOCAL:	RUA DA BAROCA	ESPAÇO Nº:	27
-------------------------	---------------	------------	----

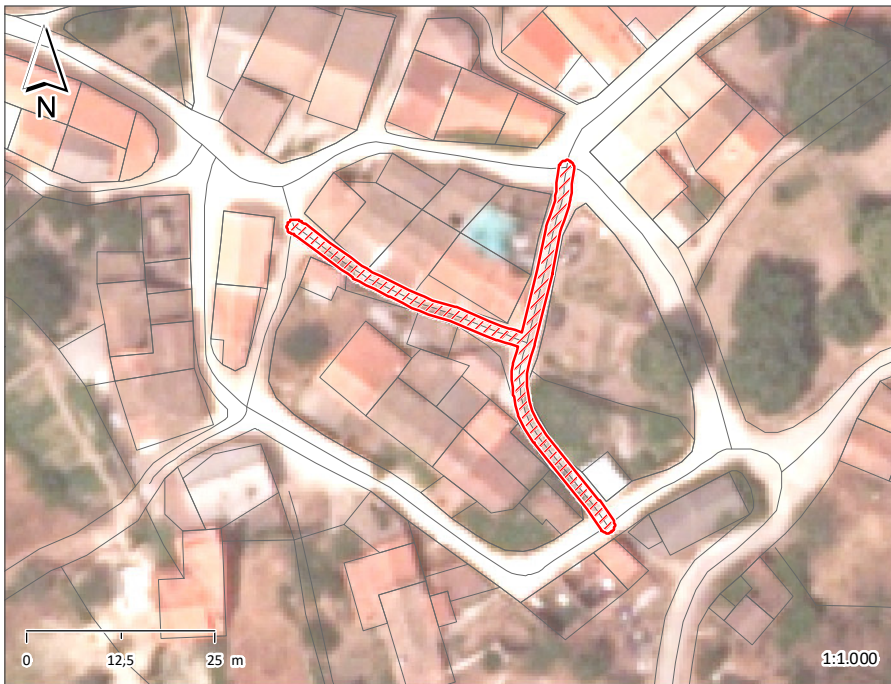

ESPAÇO PÚBLICO	
TIPOLOGIA	VIELA/ESCALADA
SUB - TIPOLOGIA	

ACESSIBILIDADE PEDONAL	
PASSEIOS	NÃO TEM
LARGURA ÚTIL DO PASSEIO	
BARREIRAS À CIRCULAÇÃO	
ARBORIZAÇÃO	
SEGURANÇA DO ESPAÇO	SEGURO

MOVIMENTO PEDONAL	
TIPO	DE PASSAGEM
FREQÜÊNCIA	REDUZIDA

EDIFICADO	
USO FUNCIONAL (RÉS-DO-CHÃO)	OUTROS
ESTADO DE CONSERVAÇÃO	MÉDIO
QUALIDADE DA ENVOLVENTE CONSTRUÍDA	SEM QUALIDADE

MOVIMENTO AUTOMÓVEL	
FREQÜÊNCIA	N.A.

ESTACIONAMENTO	
VIA PÚBLICA	INEXISTENTE
ACESSO A PARQUE	NÃO

CAPACIDADE POLARIZADORA	
FREQÜÊNCIA	NENHUMA

PAVIMENTO	PASSEIO	LANCIL	FAIXA DE RODAGEM
MATERIAL			CUBO DE GRANITO
COR			CINZENTO
CONSERVAÇÃO			MAU

VEGETAÇÃO	ARBÓREA	ARBUSTIVA	HERBÁCEA

OUTROS ELEMENTOS	ILUMINAÇÃO PÚBLICA	BANCOS	INSTALAÇÕES SANITÁRIAS	ELEMENTO DE ÁGUA
	CAIXOTES DO LIXO	PASSADEIRAS	ESPLANADA	PARAGEM DE AUTOCARRO
	PAPELEIRAS	EQUIPAMENTO INFANTIL	QUIOSQUE	PRAÇA DE TÁXIS

OBSERVAÇÕES

IDENTIFICAÇÃO DO LOCAL:

ESPAÇO Nº: 28



ESPAÇO PÚBLICO	
TIPOLOGIA	VIELA/ESCALADA
SUB - TIPOLOGIA	

ACESSIBILIDADE PEDONAL	
PASSEIOS	NÃO TEM
LARGURA ÚTIL DO PASSEIO	
BARREIRAS À CIRCULAÇÃO	
ARBORIZAÇÃO	
SEGURANÇA DO ESPAÇO	SEGURO

MOVIMENTO PEDONAL	
TIPO	DE PASSAGEM
FREQÜÊNCIA	REDUZIDA

EDIFICADO	
USO FUNCIONAL (RÉS-DO-CHÃO)	OUTROS
ESTADO DE CONSERVAÇÃO	BOM
QUALIDADE DA ENVOLVENTE CONSTRUÍDA	SEM QUALIDADE

MOVIMENTO AUTOMÓVEL	
FREQÜÊNCIA	N.A.

ESTACIONAMENTO	
VIA PÚBLICA	INEXISTENTE
ACESSO A PARQUE	NÃO

CAPACIDADE POLARIZADORA	
FREQÜÊNCIA	NENHUMA

PAVIMENTO	PASSEIO	LANCIL	FAIXA DE RODAGEM
MATERIAL			CUBO DE GRANITO
COR			CINZENTO
CONSERVAÇÃO			RAZOÁVEL

VEGETAÇÃO	ARBÓREA	ARBUSTIVA	HERBÁCEA

OUTROS ELEMENTOS	ILUMINAÇÃO PÚBLICA	X	BANCOS	INSTALAÇÕES SANITÁRIAS	ELEMENTO DE ÁGUA
	CAIXOTES DO LIXO		PASSADEIRAS	ESPLANADA	PARAGEM DE AUTOCARRO
	PAPELIRAS		EQUIPAMENTO INFANTIL	QUIOSQUE	PRAÇA DE TÁXIS

OBSERVAÇÕES

IDENTIFICAÇÃO DO LOCAL:	ESPAÇO Nº: 29
-------------------------	---------------

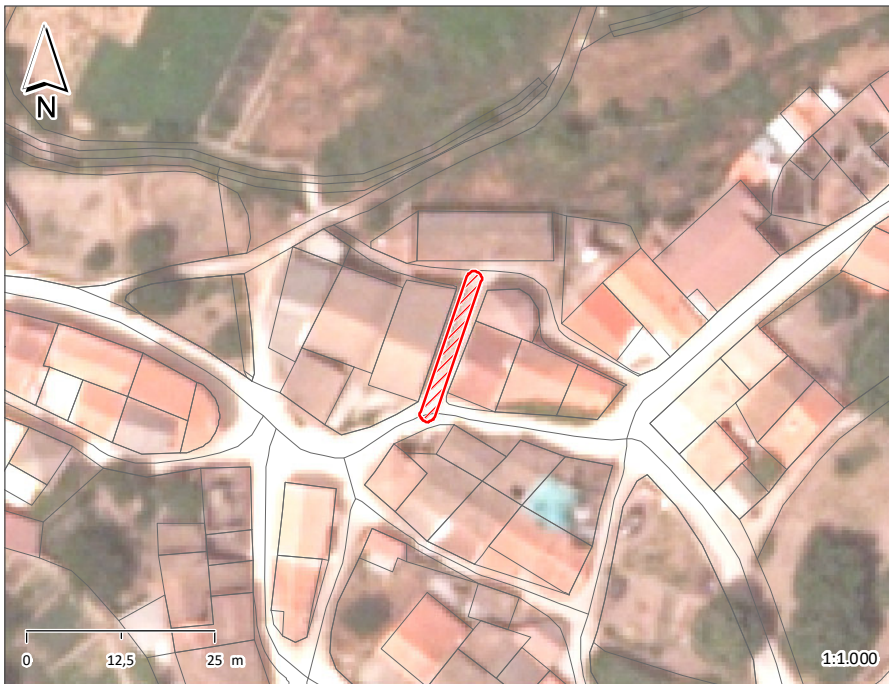

ESPAÇO PÚBLICO	
TIPOLOGIA	RUA
SUB - TIPOLOGIA	

ACESSIBILIDADE PEDONAL	
PASSEIOS	NÃO TEM
LARGURA ÚTIL DO PASSEIO	
BARREIRAS À CIRCULAÇÃO	
ARBORIZAÇÃO	
SEGURANÇA DO ESPAÇO	SEGURO

MOVIMENTO PEDONAL	
TIPO	DE PASSAGEM
FREQÜÊNCIA	REDUZIDA

EDIFICADO	
USO FUNCIONAL (RÉS-DO-CHÃO)	OUTROS
ESTADO DE CONSERVAÇÃO	BOM
QUALIDADE DA ENVOLVENTE CONSTRUÍDA	SEM QUALIDADE

MOVIMENTO AUTOMÓVEL	
FREQÜÊNCIA	REDUZIDA

ESTACIONAMENTO	
VIA PÚBLICA	INEXISTENTE
ACESSO A PARQUE	NÃO

CAPACIDADE POLARIZADORA	
FREQÜÊNCIA	NENHUMA

PAVIMENTO	PASSEIO	LANCIL	FAIXA DE RODAGEM
MATERIAL			CUBO DE GRANITO
COR			CINZENTO
CONSERVAÇÃO			RAZOÁVEL

VEGETAÇÃO	ARBÓREA	ARBUSTIVA	HERBÁCEA

OUTROS ELEMENTOS	ILUMINAÇÃO PÚBLICA	X	BANCOS	INSTALAÇÕES SANITÁRIAS	ELEMENTO DE ÁGUA
	CAIXOTES DO LIXO		PASSADEIRAS	ESPLANADA	PARAGEM DE AUTOCARRO
	PAPELEIRAS		EQUIPAMENTO INFANTIL	QUIOSQUE	PRAÇA DE TÁXIS

OBSERVAÇÕES

IDENTIFICAÇÃO DO LOCAL:	QUELHA DO BACELO	ESPAÇO Nº:	30
-------------------------	------------------	------------	----



ESPAÇO PÚBLICO	
TIPOLOGIA	RUA
SUB - TIPOLOGIA	

ACESSIBILIDADE PEDONAL	
PASSEIOS	NÃO TEM
LARGURA ÚTIL DO PASSEIO	
BARREIRAS À CIRCULAÇÃO	
ARBORIZAÇÃO	
SEGURANÇA DO ESPAÇO	SEGURO

MOVIMENTO PEDONAL	
TIPO	DE PASSAGEM
FREQÜÊNCIA	REDUZIDA

EDIFICADO	
USO FUNCIONAL (RÉS-DO-CHÃO)	OUTROS
ESTADO DE CONSERVAÇÃO	MÉDIO
QUALIDADE DA ENVOLVENTE CONSTRUÍDA	SEM QUALIDADE

MOVIMENTO AUTOMÓVEL	
FREQÜÊNCIA	REDUZIDA

ESTACIONAMENTO	
VIA PÚBLICA	INEXISTENTE
ACESSO A PARQUE	NÃO

CAPACIDADE POLARIZADORA	
FREQÜÊNCIA	NENHUMA

PAVIMENTO	PASSEIO	LANCIL	FAIXA DE RODAGEM
MATERIAL			CUBO DE GRANITO
COR			CINZENTO
CONSERVAÇÃO			RAZOÁVEL

VEGETAÇÃO	ARBÓREA	ARBUSTIVA	HERBÁCEA

OUTROS ELEMENTOS	ILUMINAÇÃO PÚBLICA	BANCOS	INSTALAÇÕES SANITÁRIAS	ELEMENTO DE ÁGUA
	CAIXOTES DO LIXO	PASSADEIRAS	ESPLANADA	PARAGEM DE AUTOCARRO
	PAPELIRAS	EQUIPAMENTO INFANTIL	QUIOSQUE	PRAÇA DE TÁXIS

OBSERVAÇÕES

IDENTIFICAÇÃO DO LOCAL:

ESPAÇO Nº: 31



ESPAÇO PÚBLICO	
TIPOLOGIA	CAMINHO
SUB - TIPOLOGIA	

ACESSIBILIDADE PEDONAL	
PASSEIOS	NÃO TEM
LARGURA ÚTIL DO PASSEIO	
BARREIRAS À CIRCULAÇÃO	
ARBORIZAÇÃO	
SEGURANÇA DO ESPAÇO	SEGURO

MOVIMENTO PEDONAL	
TIPO	DE PASSAGEM
FREQÜÊNCIA	REDUZIDA

EDIFICADO	
USO FUNCIONAL (RÉS-DO-CHÃO)	OUTROS
ESTADO DE CONSERVAÇÃO	BOM
QUALIDADE DA ENVOLVENTE CONSTRUÍDA	SEM QUALIDADE

MOVIMENTO AUTOMÓVEL	
FREQÜÊNCIA	REDUZIDA

ESTACIONAMENTO	
VIA PÚBLICA	INEXISTENTE
ACESSO A PARQUE	NÃO

CAPACIDADE POLARIZADORA	
FREQÜÊNCIA	NENHUMA

PAVIMENTO	PASSEIO	LANCIL	FAIXA DE RODAGEM
MATERIAL			TERRA BATIDA
COR			
CONSERVAÇÃO			MAU

VEGETAÇÃO	ARBÓREA	ARBUSTIVA	HERBÁCEA

OUTROS ELEMENTOS	ILUMINAÇÃO PÚBLICA	BANCOS	INSTALAÇÕES SANITÁRIAS	ELEMENTO DE ÁGUA
	CAIXOTES DO LIXO	PASSADEIRAS	ESPLANADA	PARAGEM DE AUTOCARRO
	PAPELEIRAS	EQUIPAMENTO INFANTIL	QUIOSQUE	PRAÇA DE TÁXIS

OBSERVAÇÕES

IDENTIFICAÇÃO DO LOCAL:	QUELHA DO CORGO	ESPAÇO Nº:	32
-------------------------	-----------------	------------	----

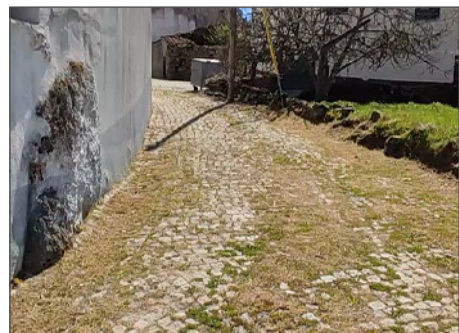
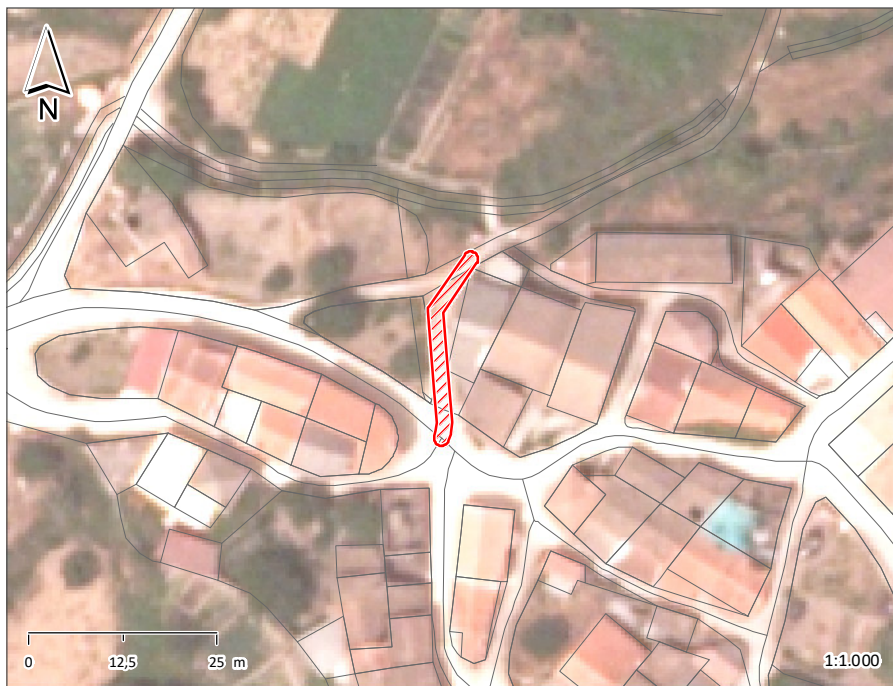

ESPAÇO PÚBLICO	
TIPOLOGIA	RUA
SUB - TIPOLOGIA	

ACESSIBILIDADE PEDONAL	
PASSEIOS	NÃO TEM
LARGURA ÚTIL DO PASSEIO	
BARREIRAS À CIRCULAÇÃO	
ARBORIZAÇÃO	
SEGURANÇA DO ESPAÇO	SEGURO

MOVIMENTO PEDONAL	
TIPO	DE PASSAGEM
FREQÜÊNCIA	REDUZIDA

EDIFICADO	
USO FUNCIONAL (RÉS-DO-CHÃO)	OUTROS
ESTADO DE CONSERVAÇÃO	BOM
QUALIDADE DA ENVOLVENTE CONSTRUÍDA	SEM QUALIDADE

MOVIMENTO AUTOMÓVEL	
FREQÜÊNCIA	REDUZIDA

ESTACIONAMENTO	
VIA PÚBLICA	INEXISTENTE
ACESSO A PARQUE	NÃO

CAPACIDADE POLARIZADORA	
FREQÜÊNCIA	NENHUMA

PAVIMENTO	PASSEIO	LANCIL	FAIXA DE RODAGEM
MATERIAL			CUBO DE GRANITO
COR			CINZENTO
CONSERVAÇÃO			RAZOÁVEL

VEGETAÇÃO	ARBÓREA	ARBUSTIVA	HERBÁCEA

OUTROS ELEMENTOS	ILUMINAÇÃO PÚBLICA	BANCOS	X	INSTALAÇÕES SANITÁRIAS	ELEMENTO DE ÁGUA
	CAIXOTES DO LIXO	PASSADEIRAS		ESPLANADA	PARAGEM DE AUTOCARRO
	PAPELEIRAS	EQUIPAMENTO INFANTIL		QUIOSQUE	PRAÇA DE TÁXIS

OBSERVAÇÕES

IDENTIFICAÇÃO DO LOCAL:	LARGO DO CHAFARIZ	ESPAÇO Nº:	33
-------------------------	-------------------	------------	----



ESPAÇO PÚBLICO	
TIPOLOGIA	LARGO/PRAÇA
SUB - TIPOLOGIA	

ACESSIBILIDADE PEDONAL	
PASSEIOS	NÃO TEM
LARGURA ÚTIL DO PASSEIO	
BARREIRAS À CIRCULAÇÃO	
ARBORIZAÇÃO	
SEGURANÇA DO ESPAÇO	SEGURO

MOVIMENTO PEDONAL	
TIPO	DE PERMANÊNCIA
FREQÜÊNCIA	REDUZIDA

EDIFICADO	
USO FUNCIONAL (RÉS-DO-CHÃO)	OUTROS
ESTADO DE CONSERVAÇÃO	EXCELENTE
QUALIDADE DA ENVOLVENTE CONSTRUÍDA	SEM QUALIDADE

MOVIMENTO AUTOMÓVEL	
FREQÜÊNCIA	REDUZIDA

ESTACIONAMENTO	
VIA PÚBLICA	INEXISTENTE
ACESSO A PARQUE	NÃO

CAPACIDADE POLARIZADORA	
FREQÜÊNCIA	BAIXA

PAVIMENTO	PASSEIO	LANCIL	FAIXA DE RODAGEM
MATERIAL			CUBO DE GRANITO
COR			CINZENTO
CONSERVAÇÃO			BOM

VEGETAÇÃO	ARBÓREA	ARBUSTIVA	HERBÁCEA

OUTROS ELEMENTOS	ILUMINAÇÃO PÚBLICA	X	BANCOS	X	INSTALAÇÕES SANITÁRIAS	ELEMENTO DE ÁGUA	X
	CAIXOTES DO LIXO	X	PASSADEIRAS		ESPLANADA	PARAGEM DE AUTOCARRO	
	PAPELIRAS		EQUIPAMENTO INFANTIL		QUIOSQUE	PRAÇA DE TÁXIS	

OBSERVAÇÕES
 PEQUENO ALARGAMENTO AO QUAL SE ENCONTRA ASSOCIADO UM FONTANÁRIO, UM BANCO E UMA CRUZ.

IDENTIFICAÇÃO DO LOCAL:	ESPAÇO Nº: 34
-------------------------	---------------



ESPAÇO PÚBLICO	
TIPOLOGIA	CAMINHO
SUB - TIPOLOGIA	

ACESSIBILIDADE PEDONAL	
PASSEIOS	NÃO TEM
LARGURA ÚTIL DO PASSEIO	
BARREIRAS À CIRCULAÇÃO	
ARBORIZAÇÃO	
SEGURANÇA DO ESPAÇO	SEGURO

MOVIMENTO PEDONAL	
TIPO	DE PASSAGEM
FREQUÊNCIA	REDUZIDA

EDIFICADO	
USO FUNCIONAL (RÉS-DO-CHÃO)	OUTROS
ESTADO DE CONSERVAÇÃO	BOM
QUALIDADE DA ENVOLVENTE CONSTRUÍDA	SEM QUALIDADE

MOVIMENTO AUTOMÓVEL	
FREQUÊNCIA	REDUZIDA

ESTACIONAMENTO	
VIA PÚBLICA	INEXISTENTE
ACESSO A PARQUE	NÃO

CAPACIDADE POLARIZADORA	
FREQUÊNCIA	NENHUMA

PAVIMENTO	PASSEIO	LANCIL	FAIXA DE RODAGEM
MATERIAL			TERRA BATIDA
COR			
CONSERVAÇÃO			MAU

VEGETAÇÃO	ARBÓREA	ARBUSTIVA	HERBÁCEA

OUTROS ELEMENTOS	ILUMINAÇÃO PÚBLICA	BANCOS	INSTALAÇÕES SANITÁRIAS	ELEMENTO DE ÁGUA
	CAIXOTES DO LIXO	PASSADEIRAS	ESPLANADA	PARAGEM DE AUTOCARRO
	PAPELEIRAS	EQUIPAMENTO INFANTIL	QUIOSQUE	PRAÇA DE TÁXIS

OBSERVAÇÕES

IDENTIFICAÇÃO DO LOCAL:

ESPAÇO Nº: 35

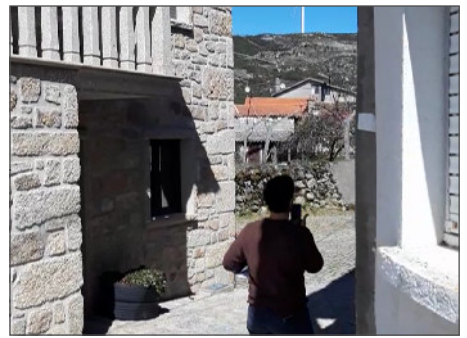
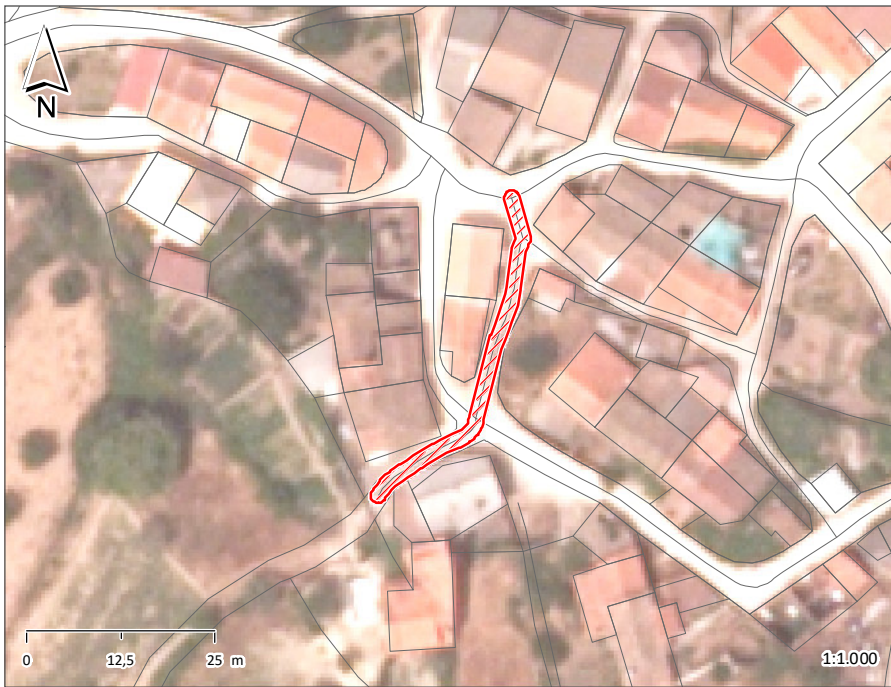

ESPAÇO PÚBLICO	
TIPOLOGIA	RUA
SUB - TIPOLOGIA	

ACESSIBILIDADE PEDONAL	
PASSEIOS	NÃO TEM
LARGURA ÚTIL DO PASSEIO	
BARREIRAS À CIRCULAÇÃO	
ARBORIZAÇÃO	
SEGURANÇA DO ESPAÇO	SEGURO

MOVIMENTO PEDONAL	
TIPO	DE PASSAGEM
FREQUÊNCIA	REDUZIDA

EDIFICADO	
USO FUNCIONAL (RÉS-DO-CHÃO)	OUTROS
ESTADO DE CONSERVAÇÃO	BOM
QUALIDADE DA ENVOLVENTE CONSTRUÍDA	SEM QUALIDADE

MOVIMENTO AUTOMÓVEL	
FREQUÊNCIA	REDUZIDA

ESTACIONAMENTO	
VIA PÚBLICA	INEXISTENTE
ACESSO A PARQUE	NÃO

CAPACIDADE POLARIZADORA	
FREQUÊNCIA	NENHUMA

PAVIMENTO	PASSEIO	LANCIL	FAIXA DE RODAGEM
MATERIAL			CUBO DE GRANITO
COR			CINZENTO
CONSERVAÇÃO			BOM

VEGETAÇÃO	ARBÓREA	ARBUSTIVA	HERBÁCEA

OUTROS ELEMENTOS	ILUMINAÇÃO PÚBLICA	BANCOS	INSTALAÇÕES SANITÁRIAS	ELEMENTO DE ÁGUA
	CAIXOTES DO LIXO	PASSADEIRAS	ESPLANADA	PARAGEM DE AUTOCARRO
	PAPELEIRAS	EQUIPAMENTO INFANTIL	QUIOSQUE	PRAÇA DE TÁXIS

OBSERVAÇÕES

IDENTIFICAÇÃO DO LOCAL:

ESPAÇO Nº: 36

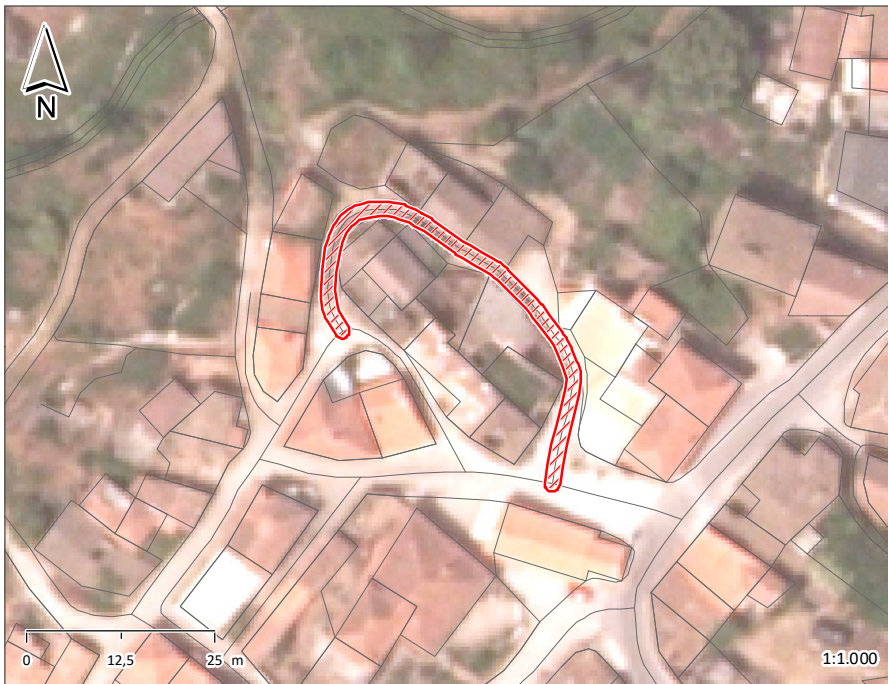

ESPAÇO PÚBLICO	
TIPOLOGIA	VIELA/ESCALADA
SUB - TIPOLOGIA	

ACESSIBILIDADE PEDONAL	
PASSEIOS	NÃO TEM
LARGURA ÚTIL DO PASSEIO	
BARREIRAS À CIRCULAÇÃO	
ARBORIZAÇÃO	
SEGURANÇA DO ESPAÇO	SEGURO

MOVIMENTO PEDONAL	
TIPO	DE PASSAGEM
FREQÜÊNCIA	REDUZIDA

EDIFICADO	
USO FUNCIONAL (RÉS-DO-CHÃO)	OUTROS
ESTADO DE CONSERVAÇÃO	MAU
QUALIDADE DA ENVOLVENTE CONSTRUÍDA	SEM QUALIDADE

MOVIMENTO AUTOMÓVEL	
FREQÜÊNCIA	N.A.

ESTACIONAMENTO	
VIA PÚBLICA	INEXISTENTE
ACESSO A PARQUE	NÃO

CAPACIDADE POLARIZADORA	
FREQÜÊNCIA	NENHUMA

PAVIMENTO	PASSEIO	LANCIL	FAIXA DE RODAGEM
MATERIAL			CUBO DE GRANITO TERRA BATIDA
COR			CINZENTO
CONSERVAÇÃO			RAZOÁVEL MAU

VEGETAÇÃO	ARBÓREA	ARBUSTIVA	HERBÁCEA

OUTROS ELEMENTOS	ILUMINAÇÃO PÚBLICA	BANCOS	INSTALAÇÕES SANITÁRIAS	ELEMENTO DE ÁGUA
	CAIXOTES DO LIXO	PASSADEIRAS	ESPLANADA	PARAGEM DE AUTOCARRO
	PAPELIRAS	EQUIPAMENTO INFANTIL	QUIOSQUE	PRAÇA DE TÁXIS

OBSERVAÇÕES

IDENTIFICAÇÃO DO LOCAL:

ESPAÇO Nº: 37A



ESPAÇO PÚBLICO	
TIPOLOGIA	RUA
SUB - TIPOLOGIA	

ACESSIBILIDADE PEDONAL	
PASSEIOS	NÃO TEM
LARGURA ÚTIL DO PASSEIO	
BARREIRAS À CIRCULAÇÃO	
ARBORIZAÇÃO	
SEGURANÇA DO ESPAÇO	SEGURO

MOVIMENTO PEDONAL	
TIPO	DE PASSAGEM
FREQÜÊNCIA	REDUZIDA

EDIFICADO	
USO FUNCIONAL (RÉS-DO-CHÃO)	OUTROS
ESTADO DE CONSERVAÇÃO	MÉDIO
QUALIDADE DA ENVOLVENTE CONSTRUÍDA	SEM QUALIDADE

MOVIMENTO AUTOMÓVEL	
FREQÜÊNCIA	REDUZIDA

ESTACIONAMENTO	
VIA PÚBLICA	INEXISTENTE
ACESSO A PARQUE	NÃO

CAPACIDADE POLARIZADORA	
FREQÜÊNCIA	NENHUMA

PAVIMENTO	PASSEIO	LANCIL	FAIXA DE RODAGEM
MATERIAL			CUBO DE GRANITO
COR			CINZENTO
CONSERVAÇÃO			RAZOÁVEL

VEGETAÇÃO	ARBÓREA	ARBUSTIVA	HERBÁCEA

OUTROS ELEMENTOS	ILUMINAÇÃO PÚBLICA	BANCOS	INSTALAÇÕES SANITÁRIAS	ELEMENTO DE ÁGUA
	CAIXOTES DO LIXO	PASSADEIRAS	ESPLANADA	PARAGEM DE AUTOCARRO
	PAPELEIRAS	EQUIPAMENTO INFANTIL	QUIOSQUE	PRAÇA DE TÁXIS

OBSERVAÇÕES

IDENTIFICAÇÃO DO LOCAL:

ESPAÇO Nº: 37B



ESPAÇO PÚBLICO	
TIPOLOGIA	CAMINHO
SUB - TIPOLOGIA	

ACESSIBILIDADE PEDONAL	
PASSEIOS	NÃO TEM
LARGURA ÚTIL DO PASSEIO	
BARREIRAS À CIRCULAÇÃO	
ARBORIZAÇÃO	
SEGURANÇA DO ESPAÇO	SEGURO

MOVIMENTO PEDONAL	
TIPO	DE PASSAGEM
FREQÜÊNCIA	REDUZIDA

EDIFICADO	
USO FUNCIONAL (RÉS-DO-CHÃO)	OUTROS
ESTADO DE CONSERVAÇÃO	MÉDIO
QUALIDADE DA ENVOLVENTE CONSTRUÍDA	SEM QUALIDADE

MOVIMENTO AUTOMÓVEL	
FREQÜÊNCIA	N.A.

ESTACIONAMENTO	
VIA PÚBLICA	INEXISTENTE
ACESSO A PARQUE	NÃO

CAPACIDADE POLARIZADORA	
FREQÜÊNCIA	NENHUMA

PAVIMENTO	PASSEIO	LANCIL	FAIXA DE RODAGEM
MATERIAL			TERRA BATIDA
COR			
CONSERVAÇÃO			MAU

VEGETAÇÃO	ARBÓREA	ARBUSTIVA	HERBÁCEA

OUTROS ELEMENTOS	ILUMINAÇÃO PÚBLICA	BANCOS	INSTALAÇÕES SANITÁRIAS	ELEMENTO DE ÁGUA
	CAIXOTES DO LIXO	PASSADEIRAS	ESPLANADA	PARAGEM DE AUTOCARRO
	PAPELEIRAS	EQUIPAMENTO INFANTIL	QUIOSQUE	PRAÇA DE TÁXIS

OBSERVAÇÕES

IDENTIFICAÇÃO DO LOCAL:

ESPAÇO Nº: 38



ESPAÇO PÚBLICO	
TIPOLOGIA	CAMINHO
SUB - TIPOLOGIA	

ACESSIBILIDADE PEDONAL	
PASSEIOS	NÃO TEM
LARGURA ÚTIL DO PASSEIO	
BARREIRAS À CIRCULAÇÃO	
ARBORIZAÇÃO	
SEGURANÇA DO ESPAÇO	SEGURO

MOVIMENTO PEDONAL	
TIPO	DE PASSAGEM
FREQÜÊNCIA	REDUZIDA

EDIFICADO	
USO FUNCIONAL (RÉS-DO-CHÃO)	OUTROS
ESTADO DE CONSERVAÇÃO	MAU
QUALIDADE DA ENVOLVENTE CONSTRUÍDA	SEM QUALIDADE

MOVIMENTO AUTOMÓVEL	
FREQÜÊNCIA	N.A.

ESTACIONAMENTO	
VIA PÚBLICA	INEXISTENTE
ACESSO A PARQUE	NÃO

CAPACIDADE POLARIZADORA	
FREQÜÊNCIA	NENHUMA

PAVIMENTO	PASSEIO	LANCIL	FAIXA DE RODAGEM
MATERIAL			TERRA BATIDA
COR			
CONSERVAÇÃO			MAU

VEGETAÇÃO	ARBÓREA	ARBUSTIVA	HERBÁCEA

OUTROS ELEMENTOS	ILUMINAÇÃO PÚBLICA	BANCOS	INSTALAÇÕES SANITÁRIAS	ELEMENTO DE ÁGUA
	CAIXOTES DO LIXO	PASSADEIRAS	ESPLANADA	PARAGEM DE AUTOCARRO
	PAPELEIRAS	EQUIPAMENTO INFANTIL	QUIOSQUE	PRAÇA DE TÁXIS

OBSERVAÇÕES

IDENTIFICAÇÃO DO LOCAL:	ESPAÇO Nº: 39A
-------------------------	----------------



ESPAÇO PÚBLICO	
TIPOLOGIA	CAMINHO
SUB - TIPOLOGIA	

ACESSIBILIDADE PEDONAL	
PASSEIOS	NÃO TEM
LARGURA ÚTIL DO PASSEIO	
BARREIRAS À CIRCULAÇÃO	
ARBORIZAÇÃO	
SEGURANÇA DO ESPAÇO	SEGURO

MOVIMENTO PEDONAL	
TIPO	DE PASSAGEM
FREQUÊNCIA	REDUZIDA

EDIFICADO	
USO FUNCIONAL (RÉS-DO-CHÃO)	OUTROS
ESTADO DE CONSERVAÇÃO	MÉDIO
QUALIDADE DA ENVOLVENTE CONSTRUÍDA	SEM QUALIDADE

MOVIMENTO AUTOMÓVEL	
FREQUÊNCIA	REDUZIDA

ESTACIONAMENTO	
VIA PÚBLICA	INEXISTENTE
ACESSO A PARQUE	NÃO

CAPACIDADE POLARIZADORA	
FREQUÊNCIA	NENHUMA

PAVIMENTO	PASSEIO	LANCIL	FAIXA DE RODAGEM
MATERIAL			TERRA BATIDA
COR			
CONSERVAÇÃO			MAU

VEGETAÇÃO	ARBÓREA	ARBUSTIVA	HERBÁCEA

OUTROS ELEMENTOS	ILUMINAÇÃO PÚBLICA	BANCOS	INSTALAÇÕES SANITÁRIAS	ELEMENTO DE ÁGUA
	CAIXOTES DO LIXO	PASSADEIRAS	ESPLANADA	PARAGEM DE AUTOCARRO
	PAPELEIRAS	EQUIPAMENTO INFANTIL	QUIOSQUE	PRAÇA DE TÁXIS

OBSERVAÇÕES

IDENTIFICAÇÃO DO LOCAL:

ESPAÇO Nº: 39B



ESPAÇO PÚBLICO	
TIPOLOGIA	CAMINHO
SUB - TIPOLOGIA	

ACESSIBILIDADE PEDONAL	
PASSEIOS	NÃO TEM
LARGURA ÚTIL DO PASSEIO	
BARREIRAS À CIRCULAÇÃO	
ARBORIZAÇÃO	
SEGURANÇA DO ESPAÇO	SEGURO

MOVIMENTO PEDONAL	
TIPO	DE PASSAGEM
FREQÜÊNCIA	REDUZIDA

EDIFICADO	
USO FUNCIONAL (RÉS-DO-CHÃO)	OUTROS
ESTADO DE CONSERVAÇÃO	MAU
QUALIDADE DA ENVOLVENTE CONSTRUÍDA	SEM QUALIDADE

MOVIMENTO AUTOMÓVEL	
FREQÜÊNCIA	REDUZIDA

ESTACIONAMENTO	
VIA PÚBLICA	INEXISTENTE
ACESSO A PARQUE	NÃO

CAPACIDADE POLARIZADORA	
FREQÜÊNCIA	NENHUMA

PAVIMENTO	PASSEIO	LANCIL	FAIXA DE RODAGEM
MATERIAL			CUBO DE GRANITO
COR			CINZENTO
CONSERVAÇÃO			RAZOÁVEL

VEGETAÇÃO	ARBÓREA	ARBUSTIVA	HERBÁCEA

OUTROS ELEMENTOS	ILUMINAÇÃO PÚBLICA	BANCOS	INSTALAÇÕES SANITÁRIAS	ELEMENTO DE ÁGUA
	CAIXOTES DO LIXO	PASSADEIRAS	ESPLANADA	PARAGEM DE AUTOCARRO
	PAPELEIRAS	EQUIPAMENTO INFANTIL	QUIOSQUE	PRAÇA DE TÁXIS

OBSERVAÇÕES

IDENTIFICAÇÃO DO LOCAL:	RUA DE SÃO JOÃO	ESPAÇO Nº:	40
-------------------------	-----------------	------------	----

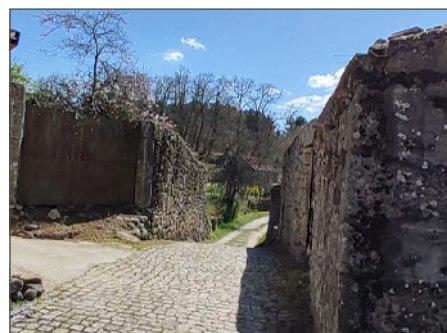

ESPAÇO PÚBLICO	
TIPOLOGIA	RUA
SUB - TIPOLOGIA	

ACESSIBILIDADE PEDONAL	
PASSEIOS	NÃO TEM
LARGURA ÚTIL DO PASSEIO	
BARREIRAS À CIRCULAÇÃO	
ARBORIZAÇÃO	
SEGURANÇA DO ESPAÇO	SEGURO

MOVIMENTO PEDONAL	
TIPO	DE PASSAGEM
FREQÜÊNCIA	REDUZIDA

EDIFICADO	
USO FUNCIONAL (RÉS-DO-CHÃO)	OUTROS
ESTADO DE CONSERVAÇÃO	MAU
QUALIDADE DA ENVOLVENTE CONSTRUÍDA	SEM QUALIDADE

MOVIMENTO AUTOMÓVEL	
FREQÜÊNCIA	REDUZIDA

ESTACIONAMENTO	
VIA PÚBLICA	INEXISTENTE
ACESSO A PARQUE	NÃO

CAPACIDADE POLARIZADORA	
FREQÜÊNCIA	NENHUMA

PAVIMENTO	PASSEIO	LANCIL	FAIXA DE RODAGEM
MATERIAL			CUBO DE GRANITO
COR			CINZENTO
CONSERVAÇÃO			MAU

VEGETAÇÃO	ARBÓREA	ARBUSTIVA	HERBÁCEA

OUTROS ELEMENTOS	ILUMINAÇÃO PÚBLICA	BANCOS	INSTALAÇÕES SANITÁRIAS	ELEMENTO DE ÁGUA
	CAIXOTES DO LIXO	PASSADEIRAS	ESPLANADA	PARAGEM DE AUTOCARRO
	PAPELEIRAS	EQUIPAMENTO INFANTIL	QUIOSQUE	PRAÇA DE TÁXIS

OBSERVAÇÕES

IDENTIFICAÇÃO DO LOCAL:

ESPAÇO Nº: 41

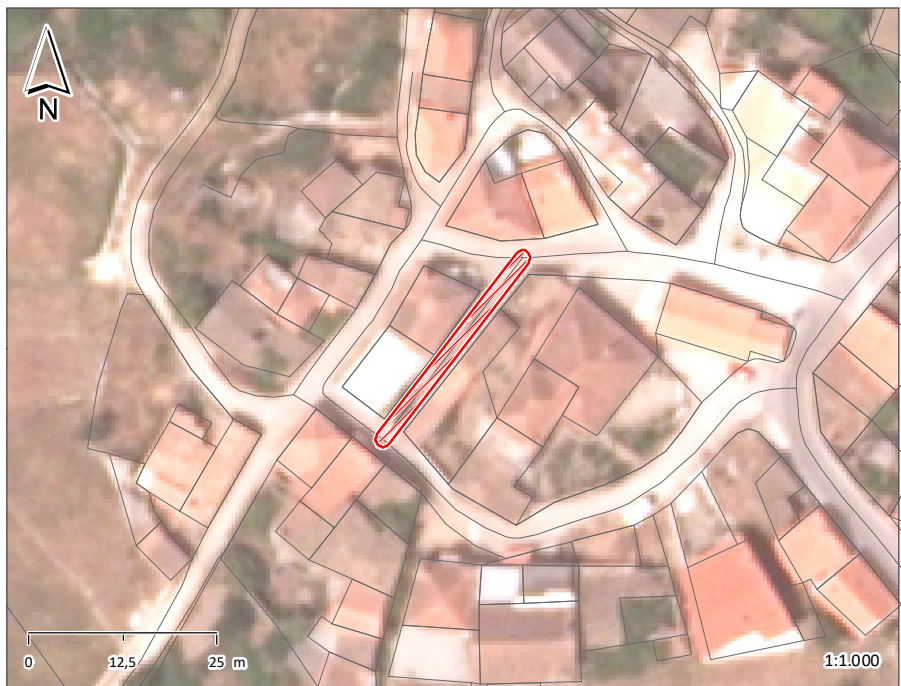

ESPAÇO PÚBLICO	
TIPOLOGIA	RUA
SUB - TIPOLOGIA	

ACESSIBILIDADE PEDONAL	
PASSEIOS	NÃO TEM
LARGURA ÚTIL DO PASSEIO	
BARREIRAS À CIRCULAÇÃO	
ARBORIZAÇÃO	
SEGURANÇA DO ESPAÇO	SEGURO

MOVIMENTO PEDONAL	
TIPO	DE PASSAGEM
FREQÜÊNCIA	REDUZIDA

EDIFICADO	
USO FUNCIONAL (RÉS-DO-CHÃO)	OUTROS
ESTADO DE CONSERVAÇÃO	MÉDIO
QUALIDADE DA ENVOLVENTE CONSTRUÍDA	SEM QUALIDADE

MOVIMENTO AUTOMÓVEL	
FREQÜÊNCIA	REDUZIDA

ESTACIONAMENTO	
VIA PÚBLICA	INEXISTENTE
ACESSO A PARQUE	NÃO

CAPACIDADE POLARIZADORA	
FREQÜÊNCIA	NENHUMA

PAVIMENTO	PASSEIO	LANCIL	FAIXA DE RODAGEM
MATERIAL			CUBO DE GRANITO
COR			CINZENTO
CONSERVAÇÃO			BOM

VEGETAÇÃO	ARBÓREA	ARBUSTIVA	HERBÁCEA

OUTROS ELEMENTOS	ILUMINAÇÃO PÚBLICA	BANCOS	INSTALAÇÕES SANITÁRIAS	ELEMENTO DE ÁGUA
	CAIXOTES DO LIXO	PASSADEIRAS	ESPLANADA	PARAGEM DE AUTOCARRO
	PAPELIRAS	EQUIPAMENTO INFANTIL	QUIOSQUE	PRAÇA DE TÁXIS

OBSERVAÇÕES

IDENTIFICAÇÃO DO LOCAL:

ESPAÇO Nº: 42

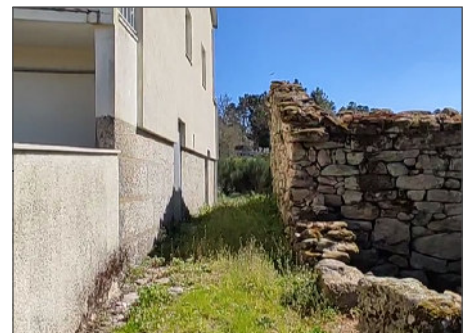
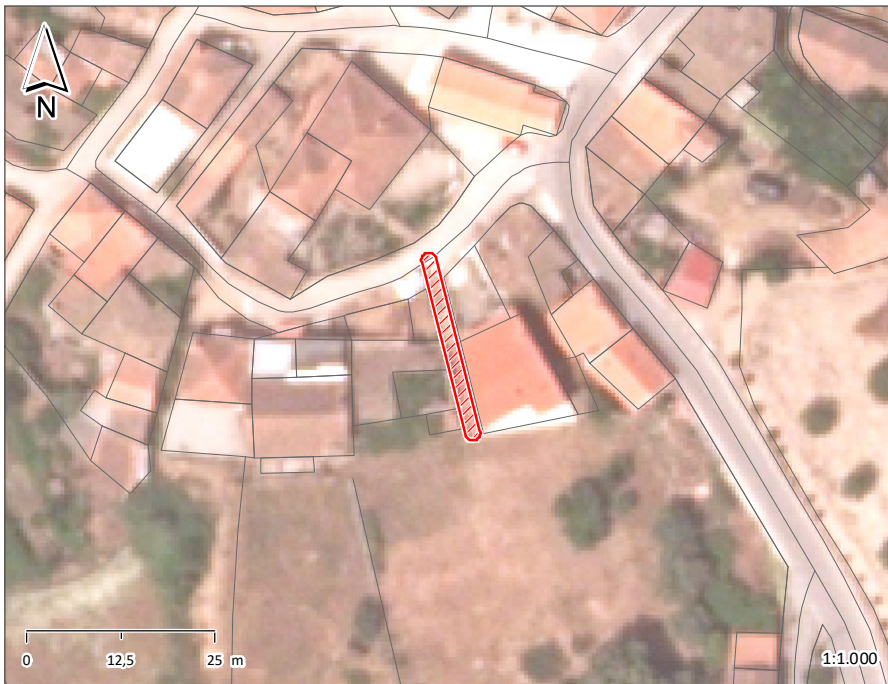

ESPAÇO PÚBLICO	
TIPOLOGIA	CAMINHO
SUB - TIPOLOGIA	

ACESSIBILIDADE PEDONAL	
PASSEIOS	NÃO TEM
LARGURA ÚTIL DO PASSEIO	
BARREIRAS À CIRCULAÇÃO	
ARBORIZAÇÃO	
SEGURANÇA DO ESPAÇO	SEGURO

MOVIMENTO PEDONAL	
TIPO	DE PASSAGEM
FREQÜÊNCIA	REDUZIDA

EDIFICADO	
USO FUNCIONAL (RÉS-DO-CHÃO)	OUTROS
ESTADO DE CONSERVAÇÃO	MÉDIO
QUALIDADE DA ENVOLVENTE CONSTRUÍDA	SEM QUALIDADE

MOVIMENTO AUTOMÓVEL	
FREQÜÊNCIA	N.A.

ESTACIONAMENTO	
VIA PÚBLICA	INEXISTENTE
ACESSO A PARQUE	NÃO

CAPACIDADE POLARIZADORA	
FREQÜÊNCIA	NENHUMA

PAVIMENTO	PASSEIO	LANCIL	FAIXA DE RODAGEM
MATERIAL			TERRA BATIDA
COR			
CONSERVAÇÃO			MAU

VEGETAÇÃO	ARBÓREA	ARBUSTIVA	HERBÁCEA

OUTROS ELEMENTOS	ILUMINAÇÃO PÚBLICA	BANCOS	INSTALAÇÕES SANITÁRIAS	ELEMENTO DE ÁGUA
	CAIXOTES DO LIXO	PASSADEIRAS	ESPLANADA	PARAGEM DE AUTOCARRO
	PAPELEIRAS	EQUIPAMENTO INFANTIL	QUIOSQUE	PRAÇA DE TÁXIS

OBSERVAÇÕES

IDENTIFICAÇÃO DO LOCAL:

ESPAÇO Nº: 43

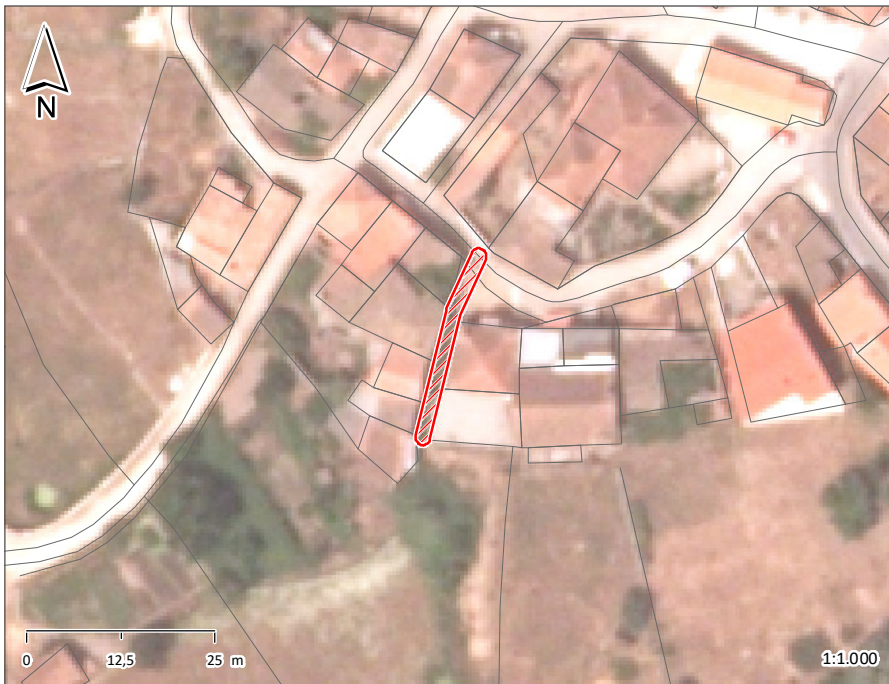

ESPAÇO PÚBLICO	
TIPOLOGIA	CAMINHO
SUB - TIPOLOGIA	

ACESSIBILIDADE PEDONAL	
PASSEIOS	NÃO TEM
LARGURA ÚTIL DO PASSEIO	
BARREIRAS À CIRCULAÇÃO	
ARBORIZAÇÃO	
SEGURANÇA DO ESPAÇO	SEGURO

MOVIMENTO PEDONAL	
TIPO	DE PASSAGEM
FREQUÊNCIA	REDUZIDA

EDIFICADO	
USO FUNCIONAL (RÉS-DO-CHÃO)	OUTROS
ESTADO DE CONSERVAÇÃO	MAU
QUALIDADE DA ENVOLVENTE CONSTRUÍDA	SEM QUALIDADE

MOVIMENTO AUTOMÓVEL	
FREQUÊNCIA	REDUZIDA

ESTACIONAMENTO	
VIA PÚBLICA	INEXISTENTE
ACESSO A PARQUE	NÃO

CAPACIDADE POLARIZADORA	
FREQUÊNCIA	NENHUMA

PAVIMENTO	PASSEIO	LANCIL	FAIXA DE RODAGEM
MATERIAL			TERRA BATIDA
COR			
CONSERVAÇÃO			MAU

VEGETAÇÃO	ARBÓREA	ARBUSTIVA	HERBÁCEA

OUTROS ELEMENTOS	ILUMINAÇÃO PÚBLICA	BANCOS	INSTALAÇÕES SANITÁRIAS	ELEMENTO DE ÁGUA
	CAIXOTES DO LIXO	PASSADEIRAS	ESPLANADA	PARAGEM DE AUTOCARRO
	PAPELEIRAS	EQUIPAMENTO INFANTIL	QUIOSQUE	PRAÇA DE TÁXIS

OBSERVAÇÕES

IDENTIFICAÇÃO DO LOCAL:	ESPAÇO Nº: 44
-------------------------	---------------

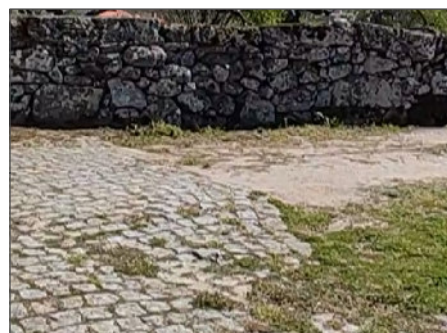
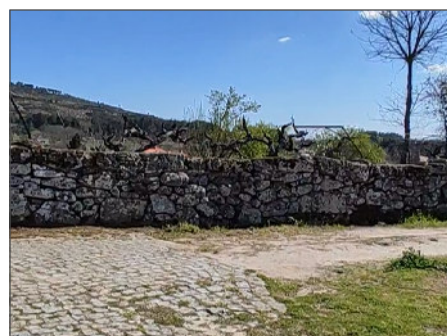

ESPAÇO PÚBLICO	
TIPOLOGIA	CAMINHO
SUB - TIPOLOGIA	

ACESSIBILIDADE PEDONAL	
PASSEIOS	NÃO TEM
LARGURA ÚTIL DO PASSEIO	
BARREIRAS À CIRCULAÇÃO	
ARBORIZAÇÃO	
SEGURANÇA DO ESPAÇO	SEGURO

MOVIMENTO PEDONAL	
TIPO	DE PASSAGEM
FREQÜÊNCIA	REDUZIDA

EDIFICADO	
USO FUNCIONAL (RÉS-DO-CHÃO)	OUTROS
ESTADO DE CONSERVAÇÃO	EXCELENTE
QUALIDADE DA ENVOLVENTE CONSTRUÍDA	SEM QUALIDADE

MOVIMENTO AUTOMÓVEL	
FREQÜÊNCIA	REDUZIDA

ESTACIONAMENTO	
VIA PÚBLICA	INEXISTENTE
ACESSO A PARQUE	NÃO

CAPACIDADE POLARIZADORA	
FREQÜÊNCIA	NENHUMA

PAVIMENTO	PASSEIO	LANCIL	FAIXA DE RODAGEM
MATERIAL			TERRA BATIDA
COR			
CONSERVAÇÃO			MAU

VEGETAÇÃO	ARBÓREA	ARBUSTIVA	HERBÁCEA

OUTROS ELEMENTOS	ILUMINAÇÃO PÚBLICA	BANCOS	INSTALAÇÕES SANITÁRIAS	ELEMENTO DE ÁGUA
	CAIXOTES DO LIXO	PASSADEIRAS	ESPLANADA	PARAGEM DE AUTOCARRO
	PAPELEIRAS	EQUIPAMENTO INFANTIL	QUIOSQUE	PRAÇA DE TÁXIS

OBSERVAÇÕES

IDENTIFICAÇÃO DO LOCAL:	ESPAÇO Nº: 45
-------------------------	---------------



ESPAÇO PÚBLICO	
TIPOLOGIA	RUA
SUB - TIPOLOGIA	

ACESSIBILIDADE PEDONAL	
PASSEIOS	NÃO TEM
LARGURA ÚTIL DO PASSEIO	
BARREIRAS À CIRCULAÇÃO	
ARBORIZAÇÃO	
SEGURANÇA DO ESPAÇO	SEGURO

MOVIMENTO PEDONAL	
TIPO	DE PASSAGEM
FREQÜÊNCIA	REDUZIDA

EDIFICADO	
USO FUNCIONAL (RÉS-DO-CHÃO)	OUTROS
ESTADO DE CONSERVAÇÃO	BOM
QUALIDADE DA ENVOLVENTE CONSTRUÍDA	SEM QUALIDADE

MOVIMENTO AUTOMÓVEL	
FREQÜÊNCIA	REDUZIDA

ESTACIONAMENTO	
VIA PÚBLICA	INEXISTENTE
ACESSO A PARQUE	NÃO

CAPACIDADE POLARIZADORA	
FREQÜÊNCIA	NENHUMA

PAVIMENTO	PASSEIO	LANCIL	FAIXA DE RODAGEM
MATERIAL			CUBO DE GRANITO TERRA BATIDA
COR			CINZENTO
CONSERVAÇÃO			BOM MAU

VEGETAÇÃO	ARBÓREA	ARBUSTIVA	HERBÁCEA

OUTROS ELEMENTOS	ILUMINAÇÃO PÚBLICA	BANCOS	INSTALAÇÕES SANITÁRIAS	ELEMENTO DE ÁGUA
	CAIXOTES DO LIXO	PASSADEIRAS	ESPLANADA	PARAGEM DE AUTOCARRO
	PAPELEIRAS	EQUIPAMENTO INFANTIL	QUIOSQUE	PRAÇA DE TÁXIS

OBSERVAÇÕES

IDENTIFICAÇÃO DO LOCAL:	RUA DO LUGARINHO	ESPAÇO Nº:	46
-------------------------	------------------	------------	----



ESPAÇO PÚBLICO	
TIPOLOGIA	ESPAÇO VERDE (E.V.)
SUB - TIPOLOGIA	ESPAÇO DE ENQUADRAMENTO

ACESSIBILIDADE PEDONAL	
PASSEIOS	NÃO TEM
LARGURA ÚTIL DO PASSEIO	
BARREIRAS À CIRCULAÇÃO	
ARBORIZAÇÃO	
SEGURANÇA DO ESPAÇO	SEGURO

MOVIMENTO PEDONAL	
TIPO	DE PASSAGEM
FREQÜÊNCIA	REDUZIDA

EDIFICADO	
USO FUNCIONAL (RÉS-DO-CHÃO)	OUTROS
ESTADO DE CONSERVAÇÃO	MÉDIO
QUALIDADE DA ENVOLVENTE CONSTRUÍDA	SEM QUALIDADE

MOVIMENTO AUTOMÓVEL	
FREQÜÊNCIA	REDUZIDA

ESTACIONAMENTO	
VIA PÚBLICA	INEXISTENTE
ACESSO A PARQUE	NÃO

CAPACIDADE POLARIZADORA	
FREQÜÊNCIA	BAIXA

PAVIMENTO	PASSEIO	LANCIL	FAIXA DE RODAGEM
MATERIAL			
COR			
CONSERVAÇÃO			

VEGETAÇÃO	ARBÓREA	ARBUSTIVA	X	HERBÁCEA	X
-----------	---------	-----------	---	----------	---

OUTROS ELEMENTOS	ILUMINAÇÃO PÚBLICA	BANCOS	X	INSTALAÇÕES SANITÁRIAS	ELEMENTO DE ÁGUA	X
	CAIXOTES DO LIXO	PASSADEIRAS		ESPLANADA	PARAGEM DE AUTOCARRO	
	PAPELIRAS	EQUIPAMENTO INFANTIL		QUIOSQUE	PRAÇA DE TÁXIS	

OBSERVAÇÕES
POSSUI O CHAFARIZ DE STº. ANTÓNIO COMO ELEMENTO DE ÁGUA.

IDENTIFICAÇÃO DO LOCAL:	RUA DA IGREJA	ESPAÇO Nº:	47
-------------------------	---------------	------------	----



ESPAÇO PÚBLICO	
TIPOLOGIA	RUA
SUB - TIPOLOGIA	

ACESSIBILIDADE PEDONAL	
PASSEIOS	NÃO TEM
LARGURA ÚTIL DO PASSEIO	
BARREIRAS À CIRCULAÇÃO	
ARBORIZAÇÃO	
SEGURANÇA DO ESPAÇO	SEGURO

MOVIMENTO PEDONAL	
TIPO	DE PASSAGEM
FREQÜÊNCIA	REDUZIDA

EDIFICADO	
USO FUNCIONAL (RÉS-DO-CHÃO)	OUTROS
ESTADO DE CONSERVAÇÃO	BOM
QUALIDADE DA ENVOLVENTE CONSTRUÍDA	COM QUALIDADE

MOVIMENTO AUTOMÓVEL	
FREQÜÊNCIA	REDUZIDA

ESTACIONAMENTO	
VIA PÚBLICA	INEXISTENTE
ACESSO A PARQUE	NÃO

CAPACIDADE POLARIZADORA	
FREQÜÊNCIA	BAIXA

PAVIMENTO	PASSEIO	LANCIL	FAIXA DE RODAGEM
MATERIAL			CUBO DE GRANITO
COR			CINZENTO
CONSERVAÇÃO			BOM

VEGETAÇÃO	ARBÓREA	ARBUSTIVA	HERBÁCEA

OUTROS ELEMENTOS	ILUMINAÇÃO PÚBLICA	X	BANCOS	INSTALAÇÕES SANITÁRIAS	ELEMENTO DE ÁGUA
	CAIXOTES DO LIXO	X	PASSADEIRAS	ESPLANADA	PARAGEM DE AUTOCARRO
	PAPELEIRAS		EQUIPAMENTO INFANTIL	QUIOSQUE	PRAÇA DE TÁXIS

OBSERVAÇÕES
PERMITE O ACESSO À IGREJA MATRIZ DE ARNAS

IDENTIFICAÇÃO DO LOCAL:	ESPAÇO Nº: 48
-------------------------	---------------



ESPAÇO PÚBLICO	
TIPOLOGIA	RUA
SUB - TIPOLOGIA	

ACESSIBILIDADE PEDONAL	
PASSEIOS	NÃO TEM
LARGURA ÚTIL DO PASSEIO	
BARREIRAS À CIRCULAÇÃO	
ARBORIZAÇÃO	
SEGURANÇA DO ESPAÇO	SEGURO

MOVIMENTO PEDONAL	
TIPO	DE PASSAGEM
FREQÜÊNCIA	REDUZIDA

EDIFICADO	
USO FUNCIONAL (RÉS-DO-CHÃO)	OUTROS
ESTADO DE CONSERVAÇÃO	MÉDIO
QUALIDADE DA ENVOLVENTE CONSTRUÍDA	SEM QUALIDADE

MOVIMENTO AUTOMÓVEL	
FREQÜÊNCIA	REDUZIDA

ESTACIONAMENTO	
VIA PÚBLICA	INEXISTENTE
ACESSO A PARQUE	NÃO

CAPACIDADE POLARIZADORA	
FREQÜÊNCIA	NENHUMA

PAVIMENTO	PASSEIO	LANCIL	FAIXA DE RODAGEM
MATERIAL			CUBO DE GRANITO
COR			CINZENTO
CONSERVAÇÃO			BOM

VEGETAÇÃO	ARBÓREA	ARBUSTIVA	HERBÁCEA

OUTROS ELEMENTOS	ILUMINAÇÃO PÚBLICA	X	BANCOS	INSTALAÇÕES SANITÁRIAS	ELEMENTO DE ÁGUA
	CAIXOTES DO LIXO		PASSADEIRAS	ESPLANADA	PARAGEM DE AUTOCARRO
	PAPELEIRAS		EQUIPAMENTO INFANTIL	QUIOSQUE	PRAÇA DE TÁXIS

OBSERVAÇÕES

IDENTIFICAÇÃO DO LOCAL:	RUA DA IGREJA	ESPAÇO Nº:	49
-------------------------	---------------	------------	----

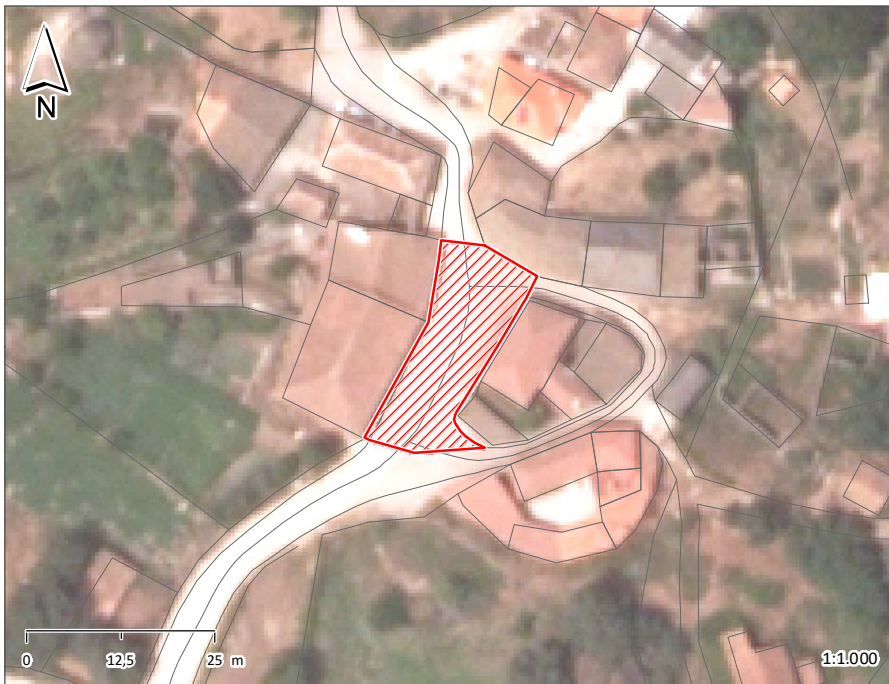

ESPAÇO PÚBLICO	
TIPOLOGIA	LARGO/PRAÇA
SUB - TIPOLOGIA	

ACESSIBILIDADE PEDONAL	
PASSEIOS	NÃO TEM
LARGURA ÚTIL DO PASSEIO	
BARREIRAS À CIRCULAÇÃO	
ARBORIZAÇÃO	
SEGURANÇA DO ESPAÇO	SEGURO

MOVIMENTO PEDONAL	
TIPO	DE PASSAGEM
FREQÜÊNCIA	REDUZIDA

EDIFICADO	
USO FUNCIONAL (RÉS-DO-CHÃO)	OUTROS
ESTADO DE CONSERVAÇÃO	BOM
QUALIDADE DA ENVOLVENTE CONSTRUÍDA	SEM QUALIDADE

MOVIMENTO AUTOMÓVEL	
FREQÜÊNCIA	REDUZIDA

ESTACIONAMENTO	
VIA PÚBLICA	INEXISTENTE
ACESSO A PARQUE	NÃO

CAPACIDADE POLARIZADORA	
FREQÜÊNCIA	NENHUMA

PAVIMENTO	PASSEIO	LANCIL	FAIXA DE RODAGEM
MATERIAL			CUBO DE GRANITO
COR			CINZENTO
CONSERVAÇÃO			BOM

VEGETAÇÃO	ARBÓREA	ARBUSTIVA	HERBÁCEA

OUTROS ELEMENTOS	ILUMINAÇÃO PÚBLICA	X	BANCOS	X	INSTALAÇÕES SANITÁRIAS	ELEMENTO DE ÁGUA
	CAIXOTES DO LIXO		PASSADEIRAS		ESPLANADA	PARAGEM DE AUTOCARRO
	PAPELIRAS		EQUIPAMENTO INFANTIL		QUIOSQUE	PRAÇA DE TÁXIS

OBSERVAÇÕES

IDENTIFICAÇÃO DO LOCAL:	ESPAÇO Nº: 50
-------------------------	---------------



ESPAÇO PÚBLICO	
TIPOLOGIA	RUA
SUB - TIPOLOGIA	

ACESSIBILIDADE PEDONAL	
PASSEIOS	NÃO TEM
LARGURA ÚTIL DO PASSEIO	
BARREIRAS À CIRCULAÇÃO	
ARBORIZAÇÃO	
SEGURANÇA DO ESPAÇO	SEGURO

MOVIMENTO PEDONAL	
TIPO	DE PASSAGEM
FREQÜÊNCIA	REDUZIDA

EDIFICADO	
USO FUNCIONAL (RÉS-DO-CHÃO)	OUTROS
ESTADO DE CONSERVAÇÃO	BOM
QUALIDADE DA ENVOLVENTE CONSTRUÍDA	SEM QUALIDADE

MOVIMENTO AUTOMÓVEL	
FREQÜÊNCIA	REDUZIDA

ESTACIONAMENTO	
VIA PÚBLICA	INEXISTENTE
ACESSO A PARQUE	NÃO

CAPACIDADE POLARIZADORA	
FREQÜÊNCIA	NENHUMA

PAVIMENTO	PASSEIO	LANCIL	FAIXA DE RODAGEM
MATERIAL			CUBO DE GRANITO
COR			CINZENTO
CONSERVAÇÃO			BOM

VEGETAÇÃO	ARBÓREA	ARBUSTIVA	HERBÁCEA

OUTROS ELEMENTOS	ILUMINAÇÃO PÚBLICA	X	BANCOS	INSTALAÇÕES SANITÁRIAS	ELEMENTO DE ÁGUA
	CAIXOTES DO LIXO		PASSADEIRAS	ESPLANADA	PARAGEM DE AUTOCARRO
	PAPELEIRAS		EQUIPAMENTO INFANTIL	QUIOSQUE	PRAÇA DE TÁXIS

OBSERVAÇÕES

IDENTIFICAÇÃO DO LOCAL:	RUA DA IGREJA	ESPAÇO Nº:	51
-------------------------	---------------	------------	----

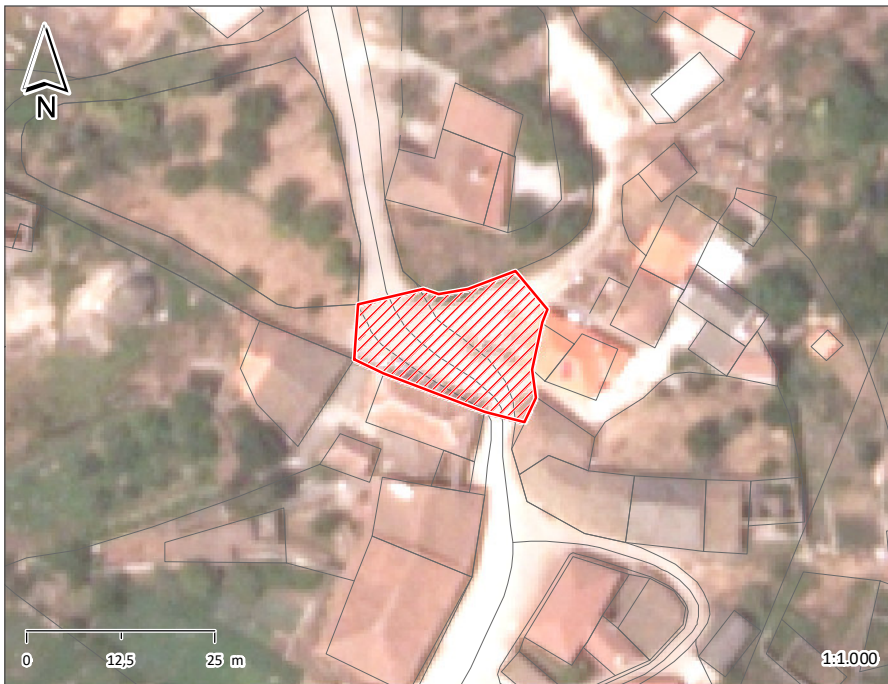

ESPAÇO PÚBLICO	
TIPOLOGIA	LARGO/PRAÇA
SUB - TIPOLOGIA	

ACESSIBILIDADE PEDONAL	
PASSEIOS	NÃO TEM
LARGURA ÚTIL DO PASSEIO	
BARREIRAS À CIRCULAÇÃO	
ARBORIZAÇÃO	
SEGURANÇA DO ESPAÇO	SEGURO

MOVIMENTO PEDONAL	
TIPO	DE PASSAGEM
FREQÜÊNCIA	REDUZIDA

EDIFICADO	
USO FUNCIONAL (RÉS-DO-CHÃO)	OUTROS
ESTADO DE CONSERVAÇÃO	EXCELENTE
QUALIDADE DA ENVOLVENTE CONSTRUÍDA	SEM QUALIDADE

MOVIMENTO AUTOMÓVEL	
FREQÜÊNCIA	REDUZIDA

ESTACIONAMENTO	
VIA PÚBLICA	INEXISTENTE
ACESSO A PARQUE	NÃO

CAPACIDADE POLARIZADORA	
FREQÜÊNCIA	NENHUMA

PAVIMENTO	PASSEIO	LANCIL	FAIXA DE RODAGEM
MATERIAL			CUBO DE GRANITO
COR			CINZENTO
CONSERVAÇÃO			BOM

VEGETAÇÃO	ARBÓREA	ARBUSTIVA	HERBÁCEA

OUTROS ELEMENTOS	ILUMINAÇÃO PÚBLICA	X	BANCOS	INSTALAÇÕES SANITÁRIAS	ELEMENTO DE ÁGUA	X
	CAIXOTES DO LIXO		PASSADEIRAS	ESPLANADA	PARAGEM DE AUTOCARRO	
	PAPELEIRAS		EQUIPAMENTO INFANTIL	QUIOSQUE	PRAÇA DE TÁXIS	

OBSERVAÇÕES
ALARGAMENTO ASSOCIADO ÀS FONTES DE MERGULHO E FONTANÁRIO.

IDENTIFICAÇÃO DO LOCAL:	ESPAÇO Nº: 52
-------------------------	---------------

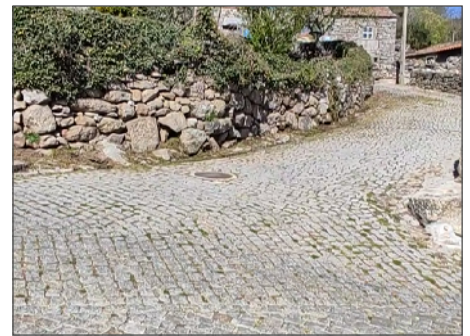

ESPAÇO PÚBLICO	
TIPOLOGIA	RUA
SUB - TIPOLOGIA	

ACESSIBILIDADE PEDONAL	
PASSEIOS	NÃO TEM
LARGURA ÚTIL DO PASSEIO	
BARREIRAS À CIRCULAÇÃO	
ARBORIZAÇÃO	
SEGURANÇA DO ESPAÇO	SEGURO

MOVIMENTO PEDONAL	
TIPO	DE PASSAGEM
FREQÜÊNCIA	REDUZIDA

EDIFICADO	
USO FUNCIONAL (RÉS-DO-CHÃO)	OUTROS
ESTADO DE CONSERVAÇÃO	MÉDIO
QUALIDADE DA ENVOLVENTE CONSTRUÍDA	SEM QUALIDADE

MOVIMENTO AUTOMÓVEL	
FREQÜÊNCIA	REDUZIDA

ESTACIONAMENTO	
VIA PÚBLICA	INEXISTENTE
ACESSO A PARQUE	NÃO

CAPACIDADE POLARIZADORA	
FREQÜÊNCIA	NENHUMA

PAVIMENTO	PASSEIO	LANCIL	FAIXA DE RODAGEM
MATERIAL			CUBO DE GRANITO
COR			CINZENTO
CONSERVAÇÃO			BOM

VEGETAÇÃO	ARBÓREA	ARBUSTIVA	HERBÁCEA

OUTROS ELEMENTOS	ILUMINAÇÃO PÚBLICA	BANCOS	INSTALAÇÕES SANITÁRIAS	ELEMENTO DE ÁGUA
	CAIXOTES DO LIXO	PASSADEIRAS	ESPLANADA	PARAGEM DE AUTOCARRO
	PAPELEIRAS	EQUIPAMENTO INFANTIL	QUIOSQUE	PRAÇA DE TÁXIS

OBSERVAÇÕES

IDENTIFICAÇÃO DO LOCAL:	ESPAÇO Nº: 53
-------------------------	---------------



ESPAÇO PÚBLICO	
TIPOLOGIA	CAMINHO
SUB - TIPOLOGIA	

ACESSIBILIDADE PEDONAL	
PASSEIOS	NÃO TEM
LARGURA ÚTIL DO PASSEIO	
BARREIRAS À CIRCULAÇÃO	
ARBORIZAÇÃO	
SEGURANÇA DO ESPAÇO	SEGURO

MOVIMENTO PEDONAL	
TIPO	DE PASSAGEM
FREQUÊNCIA	REDUZIDA

EDIFICADO	
USO FUNCIONAL (RÉS-DO-CHÃO)	OUTROS
ESTADO DE CONSERVAÇÃO	EXCELENTE
QUALIDADE DA ENVOLVENTE CONSTRUÍDA	SEM QUALIDADE

MOVIMENTO AUTOMÓVEL	
FREQUÊNCIA	REDUZIDA

ESTACIONAMENTO	
VIA PÚBLICA	INEXISTENTE
ACESSO A PARQUE	NÃO

CAPACIDADE POLARIZADORA	
FREQUÊNCIA	NENHUMA

PAVIMENTO	PASSEIO	LANCIL	FAIXA DE RODAGEM
MATERIAL			TERRA BATIDA
COR			
CONSERVAÇÃO			MAU

VEGETAÇÃO	ARBÓREA	ARBUSTIVA	HERBÁCEA

OUTROS ELEMENTOS	ILUMINAÇÃO PÚBLICA	BANCOS	INSTALAÇÕES SANITÁRIAS	ELEMENTO DE ÁGUA
	CAIXOTES DO LIXO	PASSADEIRAS	ESPLANADA	PARAGEM DE AUTOCARRO
	PAPELEIRAS	EQUIPAMENTO INFANTIL	QUIOSQUE	PRAÇA DE TÁXIS

OBSERVAÇÕES

IDENTIFICAÇÃO DO LOCAL:	ESPAÇO Nº: 54
-------------------------	---------------

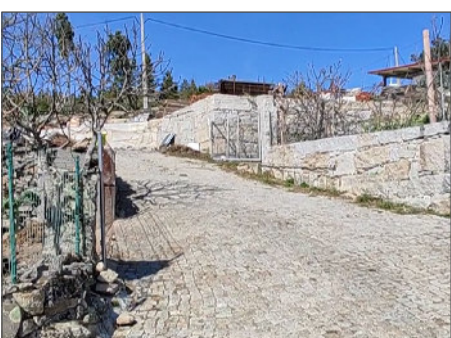
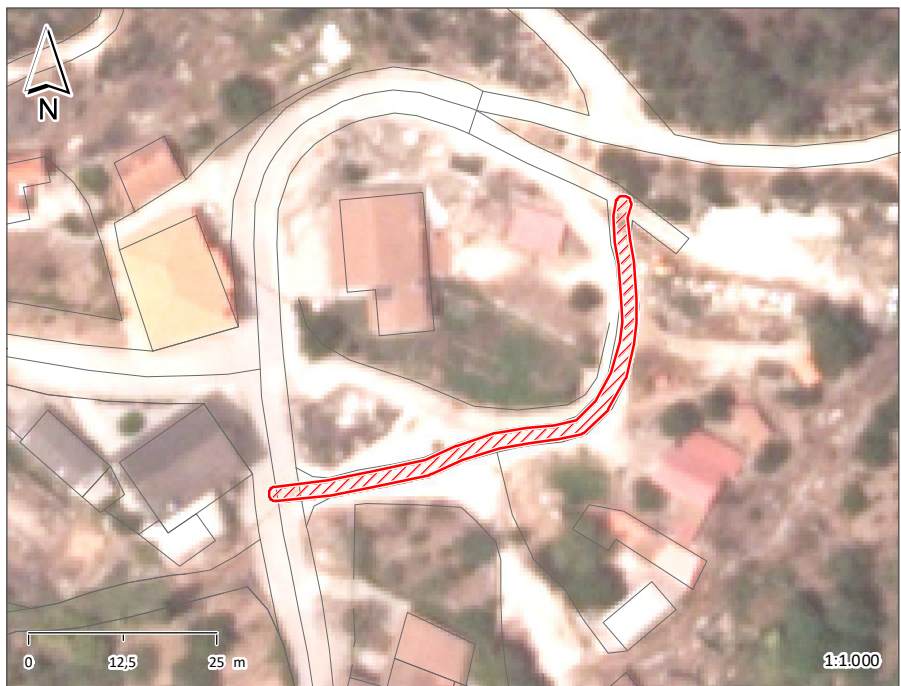

ESPAÇO PÚBLICO	
TIPOLOGIA	RUA
SUB - TIPOLOGIA	

ACESSIBILIDADE PEDONAL	
PASSEIOS	NÃO TEM
LARGURA ÚTIL DO PASSEIO	
BARREIRAS À CIRCULAÇÃO	
ARBORIZAÇÃO	
SEGURANÇA DO ESPAÇO	SEGURO

MOVIMENTO PEDONAL	
TIPO	DE PASSAGEM
FREQÜÊNCIA	REDUZIDA

EDIFICADO	
USO FUNCIONAL (RÉS-DO-CHÃO)	OUTROS
ESTADO DE CONSERVAÇÃO	BOM
QUALIDADE DA ENVOLVENTE CONSTRUÍDA	SEM QUALIDADE

MOVIMENTO AUTOMÓVEL	
FREQÜÊNCIA	REDUZIDA

ESTACIONAMENTO	
VIA PÚBLICA	INEXISTENTE
ACESSO A PARQUE	NÃO

CAPACIDADE POLARIZADORA	
FREQÜÊNCIA	NENHUMA

PAVIMENTO	PASSEIO	LANCIL	FAIXA DE RODAGEM
MATERIAL			CUBO DE GRANITO
COR			CINZENTO
CONSERVAÇÃO			BOM

VEGETAÇÃO	ARBÓREA	ARBUSTIVA	HERBÁCEA

OUTROS ELEMENTOS	ILUMINAÇÃO PÚBLICA	BANCOS	INSTALAÇÕES SANITÁRIAS	ELEMENTO DE ÁGUA
	CAIXOTES DO LIXO	PASSADEIRAS	ESPLANADA	PARAGEM DE AUTOCARRO
	PAPELEIRAS	EQUIPAMENTO INFANTIL	QUIOSQUE	PRAÇA DE TÁXIS

OBSERVAÇÕES

IDENTIFICAÇÃO DO LOCAL:	ESPAÇO Nº: 55
-------------------------	---------------

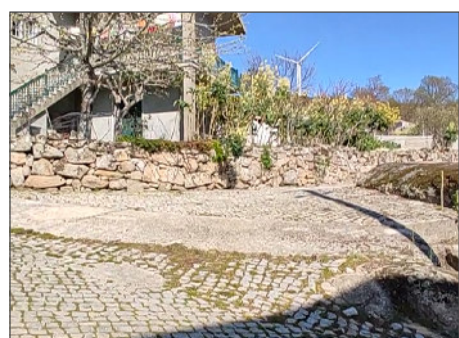
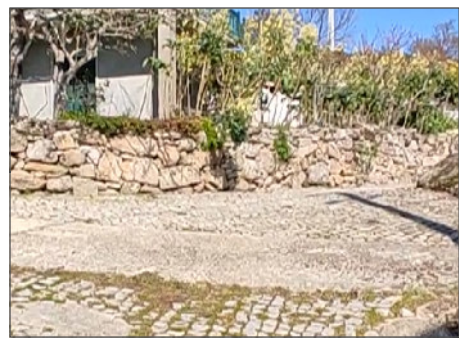
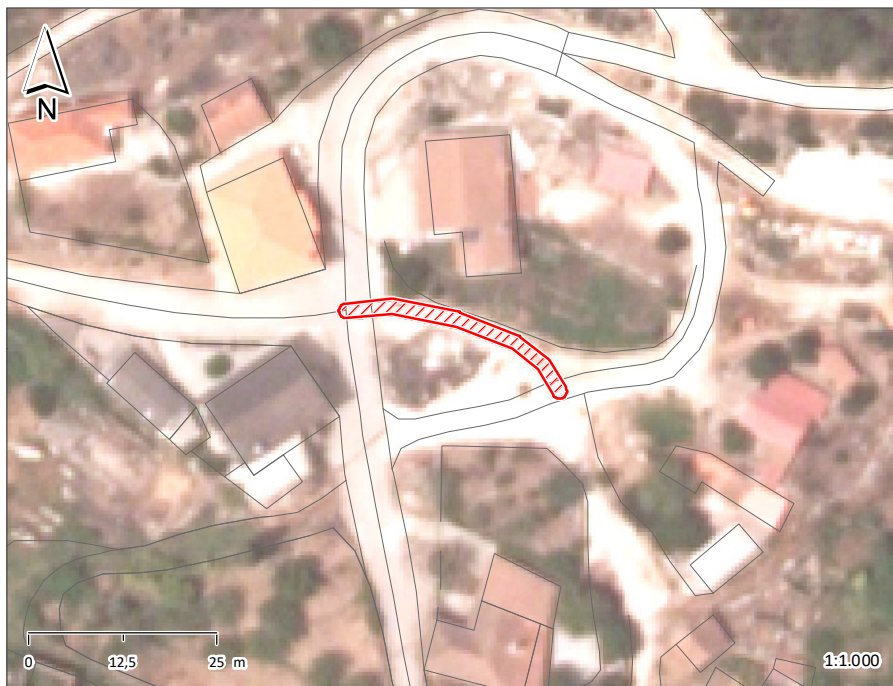

ESPAÇO PÚBLICO	
TIPOLOGIA	RUA
SUB - TIPOLOGIA	

ACESSIBILIDADE PEDONAL	
PASSEIOS	NÃO TEM
LARGURA ÚTIL DO PASSEIO	
BARREIRAS À CIRCULAÇÃO	
ARBORIZAÇÃO	
SEGURANÇA DO ESPAÇO	SEGURO

MOVIMENTO PEDONAL	
TIPO	DE PASSAGEM
FREQÜÊNCIA	REDUZIDA

EDIFICADO	
USO FUNCIONAL (RÉS-DO-CHÃO)	OUTROS
ESTADO DE CONSERVAÇÃO	BOM
QUALIDADE DA ENVOLVENTE CONSTRUÍDA	SEM QUALIDADE

MOVIMENTO AUTOMÓVEL	
FREQÜÊNCIA	REDUZIDA

ESTACIONAMENTO	
VIA PÚBLICA	INEXISTENTE
ACESSO A PARQUE	NÃO

CAPACIDADE POLARIZADORA	
FREQÜÊNCIA	NENHUMA

PAVIMENTO	PASSEIO	LANCIL	FAIXA DE RODAGEM
MATERIAL			CUBO DE GRANITO
COR			CINZENTO
CONSERVAÇÃO			BOM

VEGETAÇÃO	ARBÓREA	ARBUSTIVA	HERBÁCEA

OUTROS ELEMENTOS	ILUMINAÇÃO PÚBLICA	BANCOS	INSTALAÇÕES SANITÁRIAS	ELEMENTO DE ÁGUA
	CAIXOTES DO LIXO	PASSADEIRAS	ESPLANADA	PARAGEM DE AUTOCARRO
	PAPELEIRAS	EQUIPAMENTO INFANTIL	QUIOSQUE	PRAÇA DE TÁXIS

OBSERVAÇÕES

IDENTIFICAÇÃO DO LOCAL:	ESPAÇO Nº: 56
-------------------------	---------------

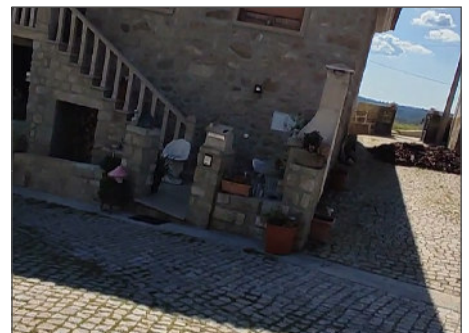
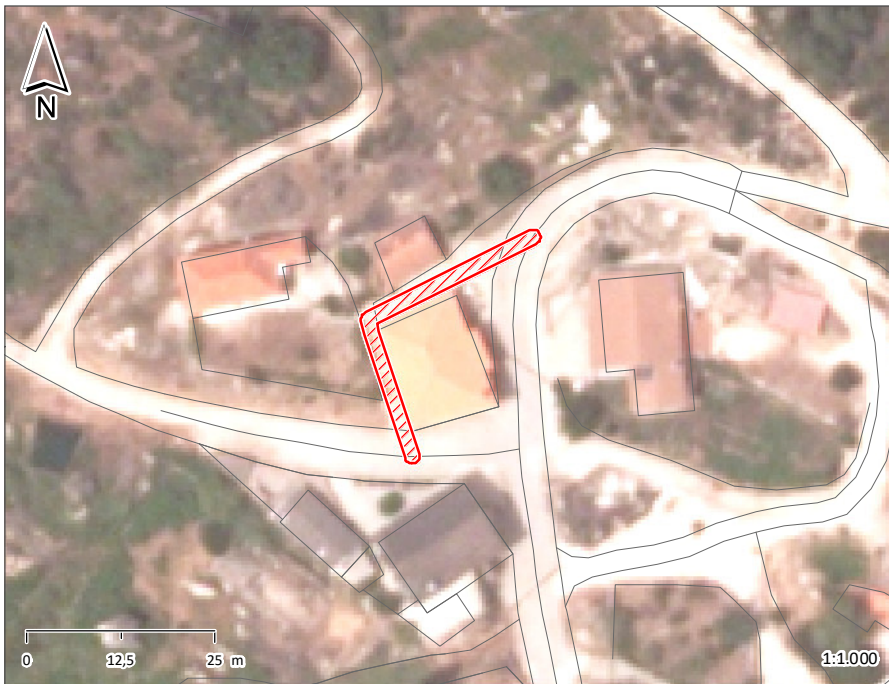

ESPAÇO PÚBLICO	
TIPOLOGIA	RUA
SUB - TIPOLOGIA	

ACESSIBILIDADE PEDONAL	
PASSEIOS	NÃO TEM
LARGURA ÚTIL DO PASSEIO	
BARREIRAS À CIRCULAÇÃO	
ARBORIZAÇÃO	
SEGURANÇA DO ESPAÇO	SEGURO

MOVIMENTO PEDONAL	
TIPO	DE PASSAGEM
FREQÜÊNCIA	REDUZIDA

EDIFICADO	
USO FUNCIONAL (RÉS-DO-CHÃO)	OUTROS
ESTADO DE CONSERVAÇÃO	BOM
QUALIDADE DA ENVOLVENTE CONSTRUÍDA	SEM QUALIDADE

MOVIMENTO AUTOMÓVEL	
FREQÜÊNCIA	N.A.

ESTACIONAMENTO	
VIA PÚBLICA	INEXISTENTE
ACESSO A PARQUE	NÃO

CAPACIDADE POLARIZADORA	
FREQÜÊNCIA	NENHUMA

PAVIMENTO	PASSEIO	LANCIL	FAIXA DE RODAGEM
MATERIAL			CUBO DE GRANITO
COR			CINZENTO
CONSERVAÇÃO			BOM

VEGETAÇÃO	ARBÓREA	ARBUSTIVA	HERBÁCEA

OUTROS ELEMENTOS	ILUMINAÇÃO PÚBLICA	BANCOS	INSTALAÇÕES SANITÁRIAS	ELEMENTO DE ÁGUA
	CAIXOTES DO LIXO	PASSADEIRAS	ESPLANADA	PARAGEM DE AUTOCARRO
	PAPELEIRAS	EQUIPAMENTO INFANTIL	QUIOSQUE	PRAÇA DE TÁXIS

OBSERVAÇÕES

IDENTIFICAÇÃO DO LOCAL:	RUA DO CIMO DA ALDEIA	ESPAÇO Nº:	57
-------------------------	-----------------------	------------	----

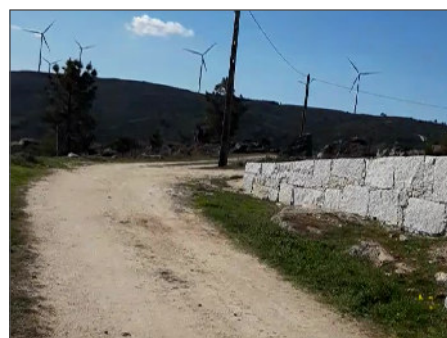
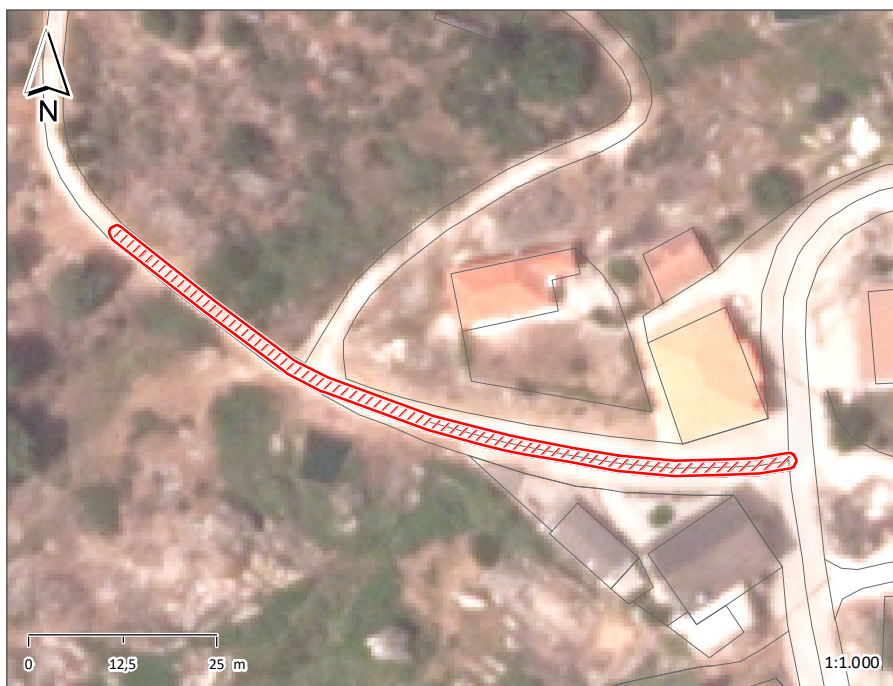

ESPAÇO PÚBLICO	
TIPOLOGIA	RUA
SUB - TIPOLOGIA	

ACESSIBILIDADE PEDONAL	
PASSEIOS	NÃO TEM
LARGURA ÚTIL DO PASSEIO	
BARREIRAS À CIRCULAÇÃO	
ARBORIZAÇÃO	
SEGURANÇA DO ESPAÇO	SEGURO

MOVIMENTO PEDONAL	
TIPO	DE PASSAGEM
FREQÜÊNCIA	REDUZIDA

EDIFICADO	
USO FUNCIONAL (RÉS-DO-CHÃO)	OUTROS
ESTADO DE CONSERVAÇÃO	EXCELENTE
QUALIDADE DA ENVOLVENTE CONSTRUÍDA	SEM QUALIDADE

MOVIMENTO AUTOMÓVEL	
FREQÜÊNCIA	REDUZIDA

ESTACIONAMENTO	
VIA PÚBLICA	INEXISTENTE
ACESSO A PARQUE	NÃO

CAPACIDADE POLARIZADORA	
FREQÜÊNCIA	NENHUMA

PAVIMENTO	PASSEIO	LANCIL	FAIXA DE RODAGEM
MATERIAL			CUBO DE GRANITO TERRA BATIDA
COR			CINZENTO
CONSERVAÇÃO			RAZOÁVEL MAU

VEGETAÇÃO	ARBÓREA	ARBUSTIVA	HERBÁCEA

OUTROS ELEMENTOS	ILUMINAÇÃO PÚBLICA	X	BANCOS	INSTALAÇÕES SANITÁRIAS	ELEMENTO DE ÁGUA
	CAIXOTES DO LIXO		PASSADEIRAS	ESPLANADA	PARAGEM DE AUTOCARRO
	PAPELIRAS		EQUIPAMENTO INFANTIL	QUIOSQUE	PRAÇA DE TÁXIS

OBSERVAÇÕES

IDENTIFICAÇÃO DO LOCAL:

ESPAÇO Nº: 58

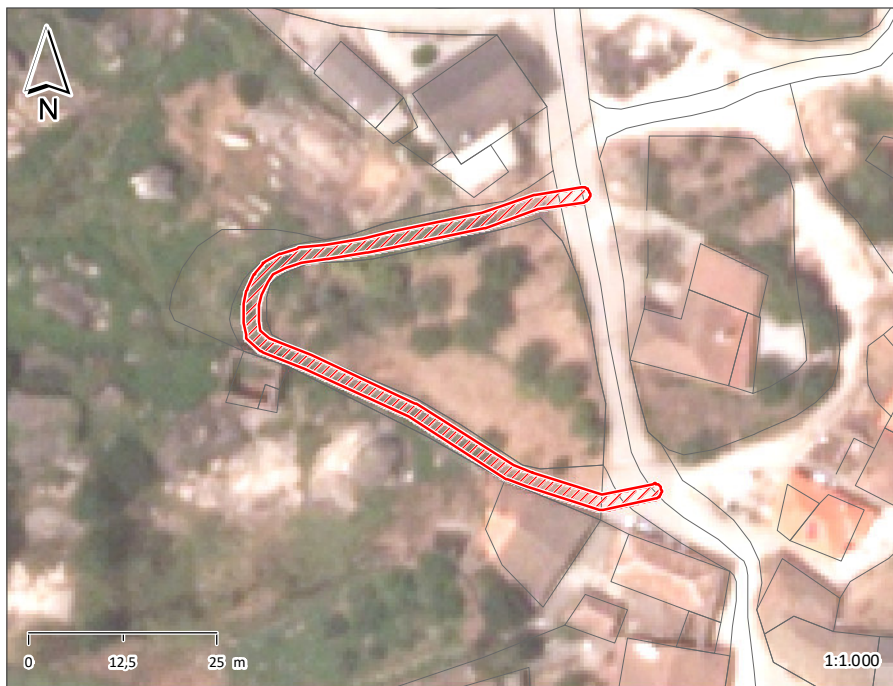

ESPAÇO PÚBLICO	
TIPOLOGIA	RUA
SUB - TIPOLOGIA	

ACESSIBILIDADE PEDONAL	
PASSEIOS	NÃO TEM
LARGURA ÚTIL DO PASSEIO	
BARREIRAS À CIRCULAÇÃO	
ARBORIZAÇÃO	
SEGURANÇA DO ESPAÇO	SEGURO

MOVIMENTO PEDONAL	
TIPO	DE PASSAGEM
FREQÜÊNCIA	REDUZIDA

EDIFICADO	
USO FUNCIONAL (RÉS-DO-CHÃO)	OUTROS
ESTADO DE CONSERVAÇÃO	MÉDIO
QUALIDADE DA ENVOLVENTE CONSTRUÍDA	SEM QUALIDADE

MOVIMENTO AUTOMÓVEL	
FREQÜÊNCIA	N.A.

ESTACIONAMENTO	
VIA PÚBLICA	INEXISTENTE
ACESSO A PARQUE	NÃO

CAPACIDADE POLARIZADORA	
FREQÜÊNCIA	NENHUMA

PAVIMENTO	PASSEIO	LANCIL	FAIXA DE RODAGEM
MATERIAL			TERRA BATIDA
COR			
CONSERVAÇÃO			MAU

VEGETAÇÃO	ARBÓREA	ARBUSTIVA	HERBÁCEA

OUTROS ELEMENTOS	ILUMINAÇÃO PÚBLICA	BANCOS	INSTALAÇÕES SANITÁRIAS	ELEMENTO DE ÁGUA
	CAIXOTES DO LIXO	PASSADEIRAS	ESPLANADA	PARAGEM DE AUTOCARRO
	PAPELEIRAS	EQUIPAMENTO INFANTIL	QUIOSQUE	PRAÇA DE TÁXIS

OBSERVAÇÕES

IDENTIFICAÇÃO DO LOCAL:	ESPAÇO Nº: 59
-------------------------	---------------

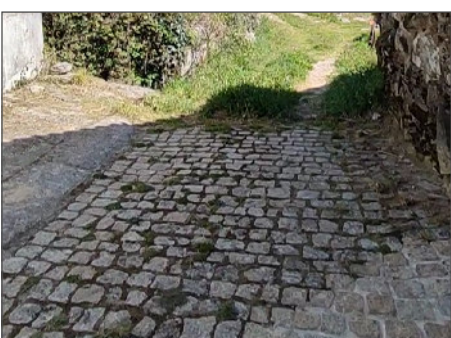

ESPAÇO PÚBLICO	
TIPOLOGIA	CAMINHO
SUB - TIPOLOGIA	

ACESSIBILIDADE PEDONAL	
PASSEIOS	NÃO TEM
LARGURA ÚTIL DO PASSEIO	
BARREIRAS À CIRCULAÇÃO	
ARBORIZAÇÃO	
SEGURANÇA DO ESPAÇO	SEGURO

MOVIMENTO PEDONAL	
TIPO	DE PASSAGEM
FREQUÊNCIA	REDUZIDA

EDIFICADO	
USO FUNCIONAL (RÉS-DO-CHÃO)	OUTROS
ESTADO DE CONSERVAÇÃO	MÉDIO
QUALIDADE DA ENVOLVENTE CONSTRUÍDA	SEM QUALIDADE

MOVIMENTO AUTOMÓVEL	
FREQUÊNCIA	N.A.

ESTACIONAMENTO	
VIA PÚBLICA	INEXISTENTE
ACESSO A PARQUE	NÃO

CAPACIDADE POLARIZADORA	
FREQUÊNCIA	NENHUMA

PAVIMENTO	PASSEIO	LANCIL	FAIXA DE RODAGEM
MATERIAL			TERRA BATIDA
COR			
CONSERVAÇÃO			MAU

VEGETAÇÃO	ARBÓREA	ARBUSTIVA	HERBÁCEA

OUTROS ELEMENTOS	ILUMINAÇÃO PÚBLICA	BANCOS	INSTALAÇÕES SANITÁRIAS	ELEMENTO DE ÁGUA
	CAIXOTES DO LIXO	PASSADEIRAS	ESPLANADA	PARAGEM DE AUTOCARRO
	PAPELEIRAS	EQUIPAMENTO INFANTIL	QUIOSQUE	PRAÇA DE TÁXIS

OBSERVAÇÕES

IDENTIFICAÇÃO DO LOCAL:	ESPAÇO Nº: 60
-------------------------	---------------



ESPAÇO PÚBLICO	
TIPOLOGIA	CAMINHO
SUB - TIPOLOGIA	

ACESSIBILIDADE PEDONAL	
PASSEIOS	NÃO TEM
LARGURA ÚTIL DO PASSEIO	
BARREIRAS À CIRCULAÇÃO	
ARBORIZAÇÃO	
SEGURANÇA DO ESPAÇO	SEGURO

MOVIMENTO PEDONAL	
TIPO	DE PASSAGEM
FREQUÊNCIA	REDUZIDA

EDIFICADO	
USO FUNCIONAL (RÉS-DO-CHÃO)	OUTROS
ESTADO DE CONSERVAÇÃO	MÉDIO
QUALIDADE DA ENVOLVENTE CONSTRUÍDA	SEM QUALIDADE

MOVIMENTO AUTOMÓVEL	
FREQUÊNCIA	N.A.

ESTACIONAMENTO	
VIA PÚBLICA	INEXISTENTE
ACESSO A PARQUE	NÃO

CAPACIDADE POLARIZADORA	
FREQUÊNCIA	NENHUMA

PAVIMENTO	PASSEIO	LANCIL	FAIXA DE RODAGEM
MATERIAL			TERRA BATIDA
COR			
CONSERVAÇÃO			MAU

VEGETAÇÃO	ARBÓREA	ARBUSTIVA	HERBÁCEA

OUTROS ELEMENTOS	ILUMINAÇÃO PÚBLICA	BANCOS	INSTALAÇÕES SANITÁRIAS	ELEMENTO DE ÁGUA
	CAIXOTES DO LIXO	PASSADEIRAS	ESPLANADA	PARAGEM DE AUTOCARRO
	PAPELEIRAS	EQUIPAMENTO INFANTIL	QUIOSQUE	PRAÇA DE TÁXIS

OBSERVAÇÕES

IDENTIFICAÇÃO DO LOCAL:	RUA DA IGREJA	ESPAÇO Nº:	61
-------------------------	---------------	------------	----

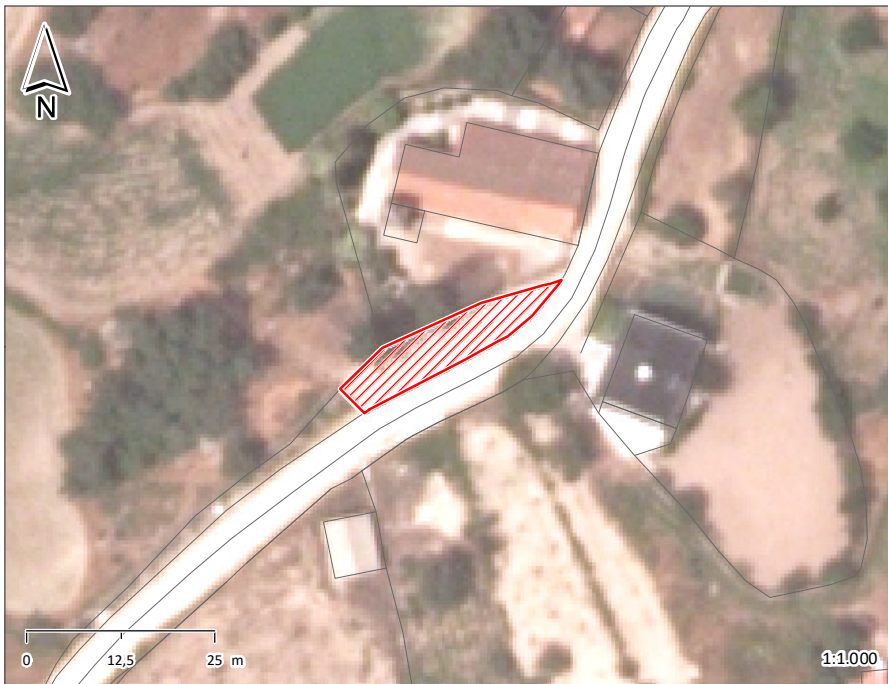

ESPAÇO PÚBLICO	
TIPOLOGIA	LARGO/PRAÇA
SUB - TIPOLOGIA	

ACESSIBILIDADE PEDONAL	
PASSEIOS	NÃO TEM
LARGURA ÚTIL DO PASSEIO	
BARREIRAS À CIRCULAÇÃO	
ARBORIZAÇÃO	
SEGURANÇA DO ESPAÇO	SEGURO

MOVIMENTO PEDONAL	
TIPO	DE PASSAGEM
FREQÜÊNCIA	REDUZIDA

EDIFICADO	
USO FUNCIONAL (RÉS-DO-CHÃO)	OUTROS
ESTADO DE CONSERVAÇÃO	BOM
QUALIDADE DA ENVOLVENTE CONSTRUÍDA	SEM QUALIDADE

MOVIMENTO AUTOMÓVEL	
FREQÜÊNCIA	N.A.

ESTACIONAMENTO	
VIA PÚBLICA	INEXISTENTE
ACESSO A PARQUE	NÃO

CAPACIDADE POLARIZADORA	
FREQÜÊNCIA	NENHUMA

PAVIMENTO	PASSEIO	LANCIL	FAIXA DE RODAGEM
MATERIAL			CUBO DE GRANITO
COR			CINZENTO
CONSERVAÇÃO			BOM

VEGETAÇÃO	ARBÓREA	ARBUSTIVA	HERBÁCEA

OUTROS ELEMENTOS	ILUMINAÇÃO PÚBLICA	BANCOS	X	INSTALAÇÕES SANITÁRIAS	ELEMENTO DE ÁGUA
	CAIXOTES DO LIXO	PASSADEIRAS		ESPLANADA	PARAGEM DE AUTOCARRO
	PAPELEIRAS	EQUIPAMENTO INFANTIL		QUIOSQUE	PRAÇA DE TÁXIS

OBSERVAÇÕES
 ESPAÇO PÚBLICO NA ENVOLVENTE DA IGREJA DE NOSSA SENHORA DA CONCEIÇÃO.
 AO NÍVEL DO MOBILIÁRIO URBANO ENCONTRA-SE EQUIPADO COM DOIS BANCOS.

IDENTIFICAÇÃO DO LOCAL:	ESPAÇO Nº: 62
-------------------------	---------------

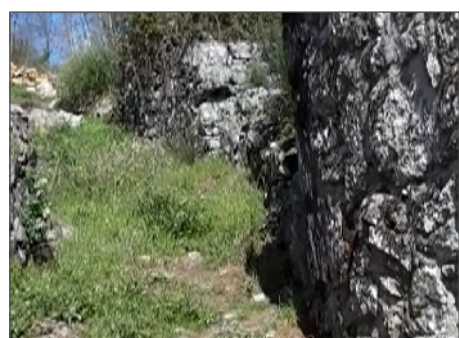

ESPAÇO PÚBLICO	
TIPOLOGIA	CAMINHO
SUB - TIPOLOGIA	

ACESSIBILIDADE PEDONAL	
PASSEIOS	NÃO TEM
LARGURA ÚTIL DO PASSEIO	
BARREIRAS À CIRCULAÇÃO	
ARBORIZAÇÃO	
SEGURANÇA DO ESPAÇO	SEGURO

MOVIMENTO PEDONAL	
TIPO	DE PASSAGEM
FREQÜÊNCIA	REDUZIDA

EDIFICADO	
USO FUNCIONAL (RÉS-DO-CHÃO)	OUTROS
ESTADO DE CONSERVAÇÃO	MÉDIO
QUALIDADE DA ENVOLVENTE CONSTRUÍDA	SEM QUALIDADE

MOVIMENTO AUTOMÓVEL	
FREQÜÊNCIA	N.A.

ESTACIONAMENTO	
VIA PÚBLICA	INEXISTENTE
ACESSO A PARQUE	NÃO

CAPACIDADE POLARIZADORA	
FREQÜÊNCIA	NENHUMA

PAVIMENTO	PASSEIO	LANCIL	FAIXA DE RODAGEM
MATERIAL			TERRA BATIDA
COR			
CONSERVAÇÃO			MAU

VEGETAÇÃO	ARBÓREA	ARBUSTIVA	HERBÁCEA

OUTROS ELEMENTOS	ILUMINAÇÃO PÚBLICA	BANCOS	INSTALAÇÕES SANITÁRIAS	ELEMENTO DE ÁGUA
	CAIXOTES DO LIXO	PASSADEIRAS	ESPLANADA	PARAGEM DE AUTOCARRO
	PAPELEIRAS	EQUIPAMENTO INFANTIL	QUIOSQUE	PRAÇA DE TÁXIS

OBSERVAÇÕES

IDENTIFICAÇÃO DO LOCAL:	CANTINHO DO BARBEIRO	ESPAÇO Nº:	63
-------------------------	----------------------	------------	----



ESPAÇO PÚBLICO	
TIPOLOGIA	VIELA/ESCALADA
SUB - TIPOLOGIA	

ACESSIBILIDADE PEDONAL	
PASSEIOS	NÃO TEM
LARGURA ÚTIL DO PASSEIO	
BARREIRAS À CIRCULAÇÃO	
ARBORIZAÇÃO	
SEGURANÇA DO ESPAÇO	SEGURO

MOVIMENTO PEDONAL	
TIPO	DE PASSAGEM
FREQÜÊNCIA	REDUZIDA

EDIFICADO	
USO FUNCIONAL (RÉS-DO-CHÃO)	OUTROS
ESTADO DE CONSERVAÇÃO	MÉDIO
QUALIDADE DA ENVOLVENTE CONSTRUÍDA	SEM QUALIDADE

MOVIMENTO AUTOMÓVEL	
FREQÜÊNCIA	REDUZIDA

ESTACIONAMENTO	
VIA PÚBLICA	INEXISTENTE
ACESSO A PARQUE	NÃO

CAPACIDADE POLARIZADORA	
FREQÜÊNCIA	NENHUMA

PAVIMENTO	PASSEIO	LANCIL	FAIXA DE RODAGEM
MATERIAL			CUBO DE GRANITO TERRA BATIDA
COR			CINZENTO
CONSERVAÇÃO			RAZOÁVEL RAZOÁVEL

VEGETAÇÃO	ARBÓREA	ARBUSTIVA	HERBÁCEA

OUTROS ELEMENTOS	ILUMINAÇÃO PÚBLICA	BANCOS	INSTALAÇÕES SANITÁRIAS	ELEMENTO DE ÁGUA
	CAIXOTES DO LIXO	PASSADEIRAS	ESPLANADA	PARAGEM DE AUTOCARRO
	PAPELIRAS	EQUIPAMENTO INFANTIL	QUIOSQUE	PRAÇA DE TÁXIS

OBSERVAÇÕES

IDENTIFICAÇÃO DO LOCAL:

ESPAÇO Nº: 64

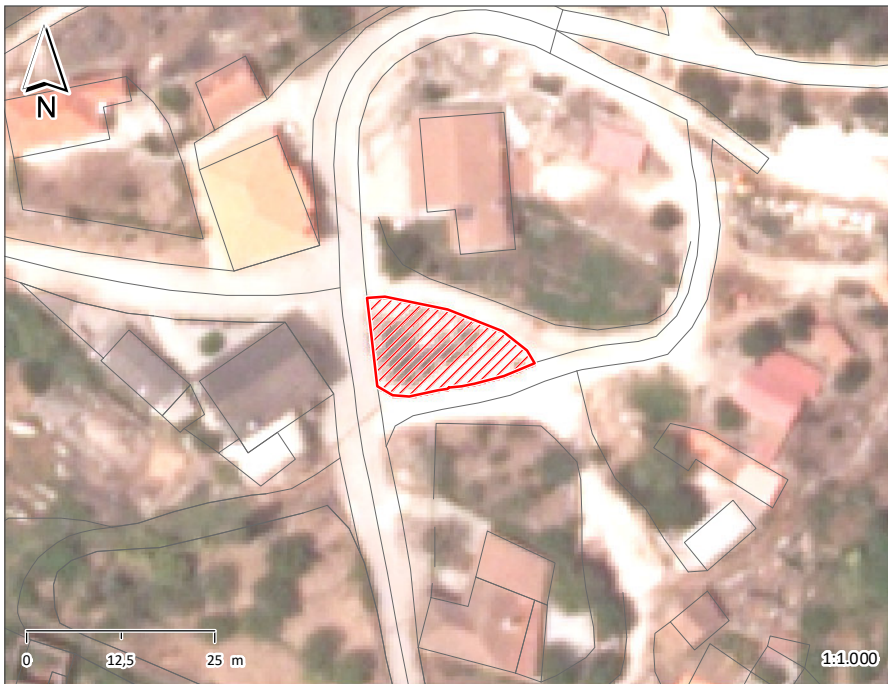

ESPAÇO PÚBLICO	
TIPOLOGIA	ESPAÇO INTERSTICIAL
SUB - TIPOLOGIA	

ACESSIBILIDADE PEDONAL	
PASSEIOS	N.A.
LARGURA ÚTIL DO PASSEIO	
BARREIRAS À CIRCULAÇÃO	
ARBORIZAÇÃO	
SEGURANÇA DO ESPAÇO	SEGURO

MOVIMENTO PEDONAL	
TIPO	DE PASSAGEM
FREQÜÊNCIA	REDUZIDA

EDIFICADO	
USO FUNCIONAL (RÉS-DO-CHÃO)	OUTROS
ESTADO DE CONSERVAÇÃO	BOM
QUALIDADE DA ENVOLVENTE CONSTRUÍDA	SEM QUALIDADE

MOVIMENTO AUTOMÓVEL	
FREQÜÊNCIA	N.A.

ESTACIONAMENTO	
VIA PÚBLICA	INEXISTENTE
ACESSO A PARQUE	NÃO

CAPACIDADE POLARIZADORA	
FREQÜÊNCIA	NENHUMA

PAVIMENTO	PASSEIO	LANCIL	FAIXA DE RODAGEM
MATERIAL			
COR			
CONSERVAÇÃO			

VEGETAÇÃO	ARBÓREA	ARBUSTIVA	HERBÁCEA

OUTROS ELEMENTOS	ILUMINAÇÃO PÚBLICA	BANCOS	INSTALAÇÕES SANITÁRIAS	ELEMENTO DE ÁGUA
	CAIXOTES DO LIXO	PASSADEIRAS	ESPLANADA	PARAGEM DE AUTOCARRO
	PAPELIRAS	EQUIPAMENTO INFANTIL	QUIOSQUE	PRAÇA DE TÁXIS

OBSERVAÇÕES
FORMAÇÃO ROCHOSA.