

OPERAÇÃO DE REABILITAÇÃO URBANA DA ARU DE QUINTELA

Programa Estratégico de Reabilitação Urbana



Caderno II – Caracterização do Edificado e do Espaço Público | maio 2017

OPERAÇÃO DE REABILITAÇÃO URBANA DA ARU DE QUINTELA

Fase 1 – Programa Estratégico de Reabilitação Urbana

Data	Revisão/Alteração	Observações	Verificou
2017-05-18	1/0	Emissão do PERU de Quintela versão final	AA

Índice

1	Introdução.....	5
2	Fichas de Caracterização e Diagnóstico	6
2.1	Cartogramas temáticos	6
2.2	Fichas de caracterização do edificado.....	11
2.3	Fichas de caracterização do espaço público.....	13

Índice de Figuras

Figura 1- Património cultural na ARU de Quintela.....	6
Figura 2- Usos funcionais do edificado na ARU de Quintela	6
Figura 3- Número de pisos do edificado na ARU de Quintela	7
Figura 4- Época de construção do edificado na ARU de Quintela.....	7
Figura 5- Estado de conservação do edificado na ARU de Quintela	8
Figura 6- Edifícios devolutos na ARU de Quintela	8
Figura 7- Tipologia de espaço público na ARU de Quintela	9
Figura 8- Estado de conservação dos arruamentos na ARU de Quintela	9

1 Introdução

O presente documento compila o trabalho de campo efetuado no âmbito da elaboração da Operação de Reabilitação Urbana (ORU) para a Área de Reabilitação Urbana (ARU) de Quintela.

As **fichas de trabalho de campo**, que se apresentam no capítulo 2 do presente documento, estão divididas em:

- Fichas de caracterização do edificado;
- Fichas de caracterização do espaço público.

O trabalho de campo em causa teve como objetivo o levantamento rigoroso dos edifícios e do espaço público incluídos na ARU de Quintela, e a transposição desta informação para as fichas de caracterização. Posteriormente, a informação recolhida foi sistematizada e organizada em cartogramas temáticos, que se encontram apresentados no capítulo 2 do presente caderno, e que ilustram o relatório final, Caderno I, da ORU de Quintela.

2 Fichas de Caracterização e Diagnóstico

2.1 Cartogramas temáticos



Figura 1- Património cultural na ARU de Quintela



Figura 2- Usos funcionais do edificado na ARU de Quintela

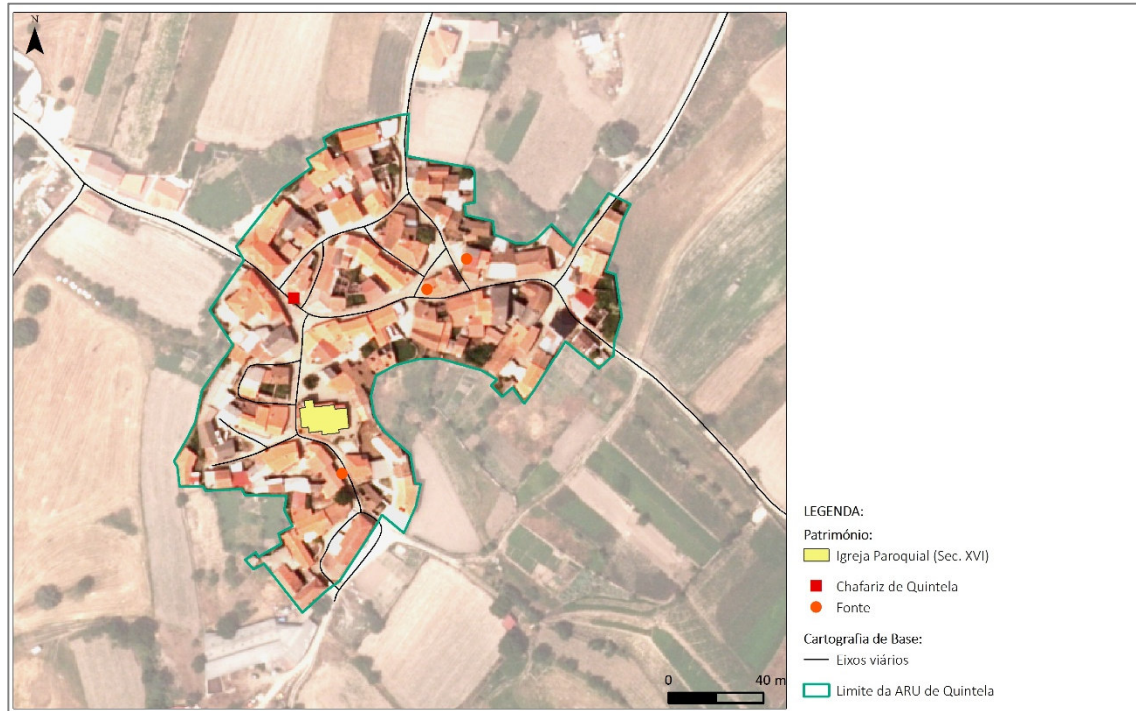

Figura 3- Número de pisos do edificado na ARU de Quintela

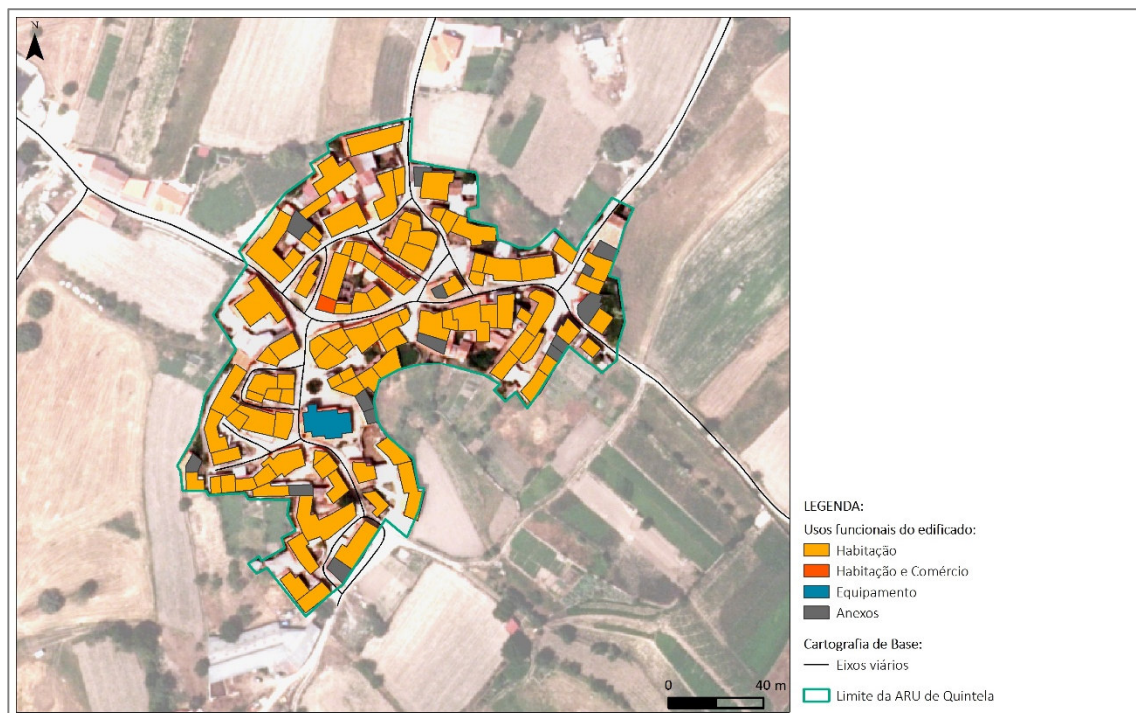

Figura 4- Época de construção do edificado na ARU de Quintela

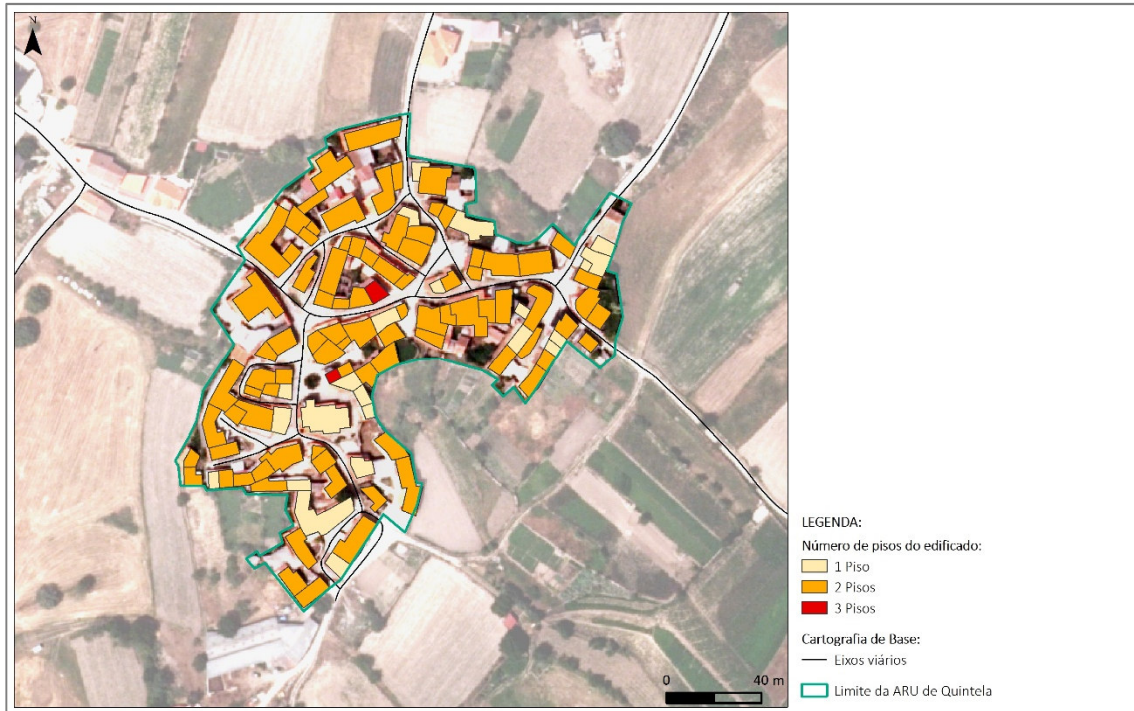

Figura 5- Estado de conservação do edificado na ARU de Quintela

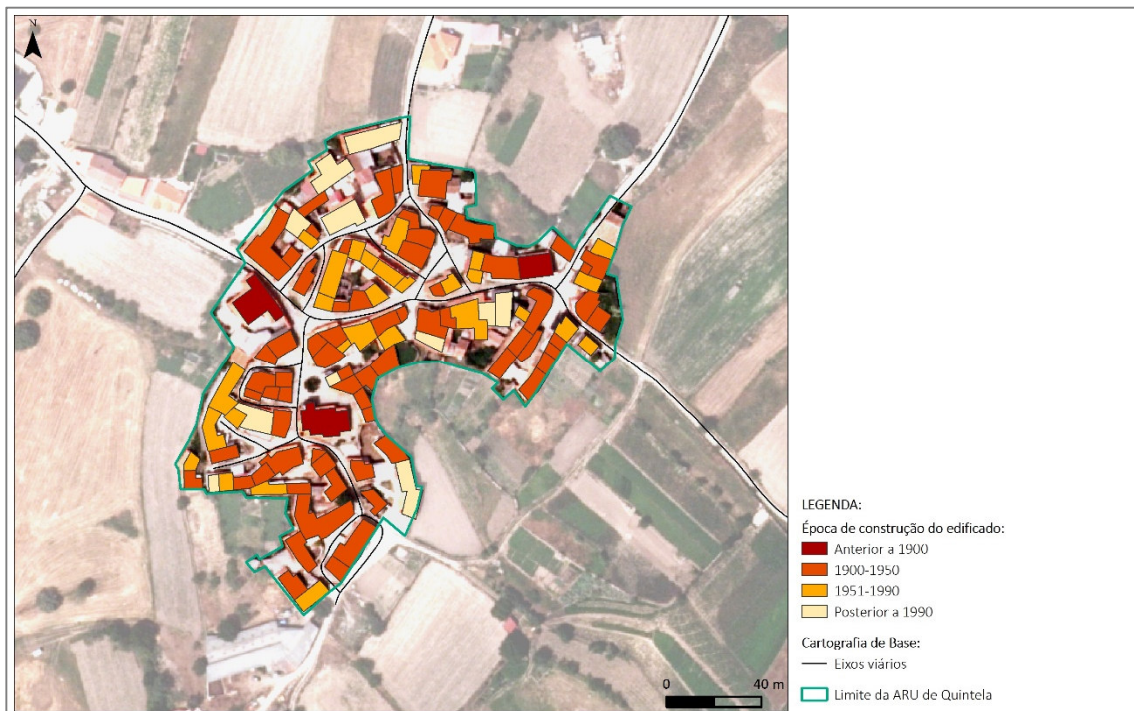

Figura 6- Edifícios devolutos na ARU de Quintela

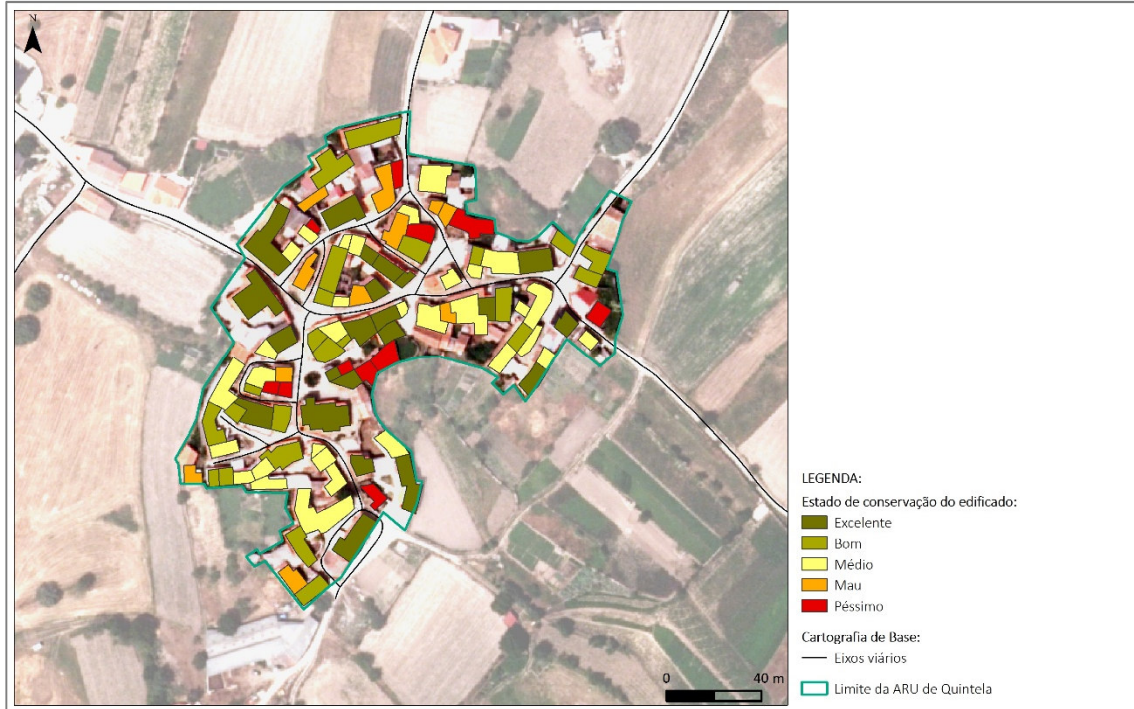

Figura 7- Tipologia de espaço público na ARU de Quintela



Figura 8- Estado de conservação dos arruamentos na ARU de Quintela

2.2 Fichas de caracterização do edificado

IDENTIFICAÇÃO DO LOCAL:	Nº POLÍCIA:	EDIFÍCIO Nº:	1
-------------------------	-------------	--------------	---



ÉPOCA DE CONSTRUÇÃO	1951-1990	ESTADO DE CONSERVAÇÃO	BOM
VALOR ARQUITETÓNICO	SEM QUALIDADE	TIPOLOGIA DO EDIFICADO	ISOLADO
Nº PISOS (acima da cota de soleira)	2 PISOS	Nº PISOS (abaixo da cota de soleira)	0 PISOS
ÁREAS DE IMPLANTAÇÃO (Valor aproximado)	87 m2	ÁREAS DE CONSTRUÇÃO (Valor aproximado)	174 m2

CONSTRUÇÃO	MATERIAL	TIPO	COR	
ESTRUTURA	GRANITO BETÃO ARMADO	ALVENARIA		
REVESTIMENTO FACHADA	GRANITO CERÂMICO	FACE À VISTA AZULEJO	NATURAL CASTANHO	
VÃOS EXTERIORES	PORTAS	PVC	LACADO	CASTANHO
	JANELAS	PVC	LACADO	BRANCO CASTANHO
	VARANDAS	FERRO	PINTADO	CASTANHO
COBERTURA	TELHA CERÂMICA	4 ÁGUAS	NATURAL	
ALTERAÇÕES				
ELEMENTOS DISSONANTES				

USO DO EDIFICADO	CAVE				
	R/CHÃO	ARRUMOS/OUTROS			
	1º PISO	HABITACÃO			
	2º PISO				
	RESTANTES				

FORMA DE OCUPAÇÃO	PERMANENTE	REGIME DE PROPRIEDADE	DO PRÓPRIO	ENTIDADE PROPRIETÁRIA	PRIVADA
-------------------	------------	-----------------------	------------	-----------------------	---------

OBSERVAÇÕES

IDENTIFICAÇÃO DO LOCAL:		Nº POLÍCIA:	3	EDIFÍCIO Nº:	2
-------------------------	--	-------------	---	--------------	---

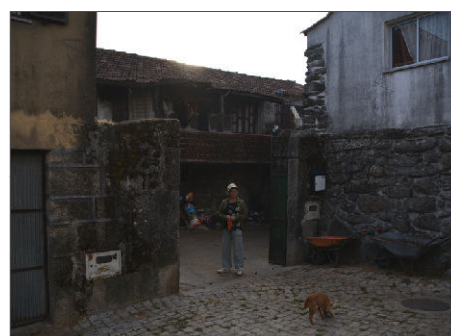

ÉPOCA DE CONSTRUÇÃO	1900-1950	ESTADO DE CONSERVAÇÃO	MAU
VALOR ARQUITETÓNICO	SEM QUALIDADE	TIPOLOGIA DO EDIFICADO	AGRUPADO
Nº PISOS (acima da cota de soleira)	2 PISOS	Nº PISOS (abaixo da cota de soleira)	0 PISOS
ÁREAS DE IMPLANTAÇÃO (Valor aproximado)	77 m2	ÁREAS DE CONSTRUÇÃO (Valor aproximado)	154 m2

CONSTRUÇÃO	MATERIAL	TIPO	COR
ESTRUTURA	GRANITO	ALVENARIA	
REVESTIMENTO FACHADA	GRANITO	FACE À VISTA	NATURAL
VÃOS EXTERIORES	PORTAS	FERRO	BRONZE
	JANELAS	PVC	CINZA
	VARANDAS	TIJOLO REBOCADO	
COBERTURA	TELHA CERÂMICA	2 ÁGUAS	NATURAL
ALTERAÇÕES			
ELEMENTOS DISSONANTES			

USO DO EDIFICADO	CAVE			
	R/CHÃO	ARRUMOS/OUTROS		
	1º PISO	HABITACÃO		
	2º PISO			
	RESTANTES			

FORMA DE OCUPAÇÃO	PERMANENTE	REGIME DE PROPRIEDADE	DO PRÓPRIO	ENTIDADE PROPRIETÁRIA	PRIVADA
-------------------	------------	-----------------------	------------	-----------------------	---------

OBSERVAÇÕES

IDENTIFICAÇÃO DO LOCAL:	Nº POLÍCIA:	EDIFÍCIO Nº:	3
-------------------------	-------------	--------------	---

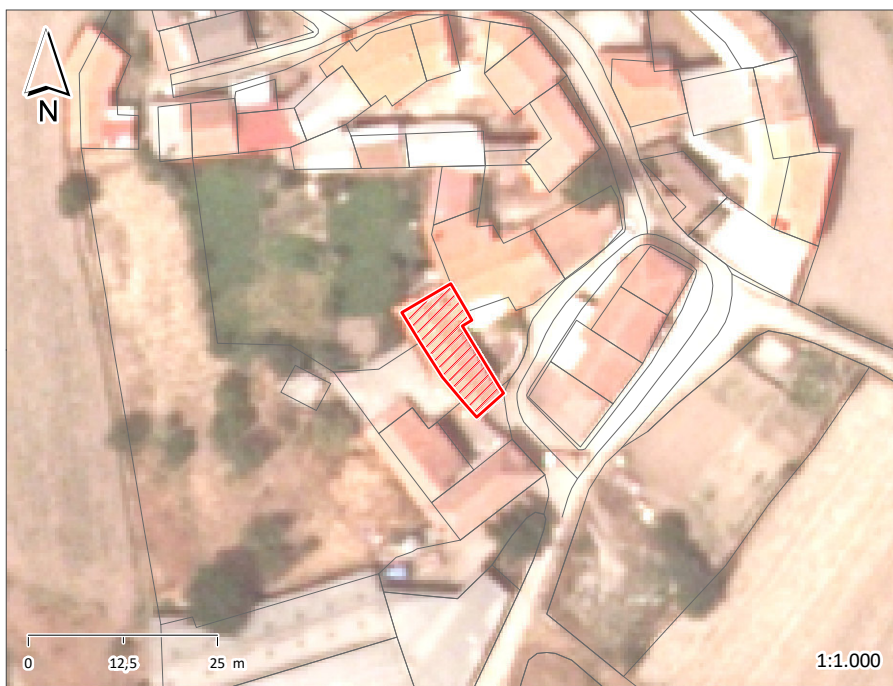

ÉPOCA DE CONSTRUÇÃO	1900-1950	ESTADO DE CONSERVAÇÃO	BOM
VALOR ARQUITETÓNICO	SEM QUALIDADE	TIPOLOGIA DO EDIFICADO	ISOLADO
Nº PISOS (acima da cota de soleira)	2 PISOS	Nº PISOS (abaixo da cota de soleira)	0 PISOS
ÁREAS DE IMPLANTAÇÃO (Valor aproximado)	103 m2	ÁREAS DE CONSTRUÇÃO (Valor aproximado)	206 m2

CONSTRUÇÃO	MATERIAL	TIPO	COR
ESTRUTURA	GRANITO	ALVENARIA	
REVESTIMENTO FACHADA	GRANITO	FACE À VISTA	NATURAL
VÃOS EXTERIORES	PORTAS	FERRO	PRETO
	JANELAS	PVC	BRANCO
	VARANDAS		
COBERTURA	TELHA CERÂMICA	2 ÁGUAS	NATURAL
ALTERAÇÕES			
ELEMENTOS DISSONANTES			

USO DO EDIFICADO	CAVE	R/CHÃO	1º PISO	2º PISO	RESTANTES
		HABITACÃO	HABITACÃO		

FORMA DE OCUPAÇÃO	PERMANENTE	REGIME DE PROPRIEDADE	DO PRÓPRIO	ENTIDADE PROPRIETÁRIA	PRIVADA
-------------------	------------	-----------------------	------------	-----------------------	---------

OBSERVAÇÕES

IDENTIFICAÇÃO DO LOCAL:	Nº POLÍCIA:	EDIFÍCIO Nº:	4
-------------------------	-------------	--------------	---

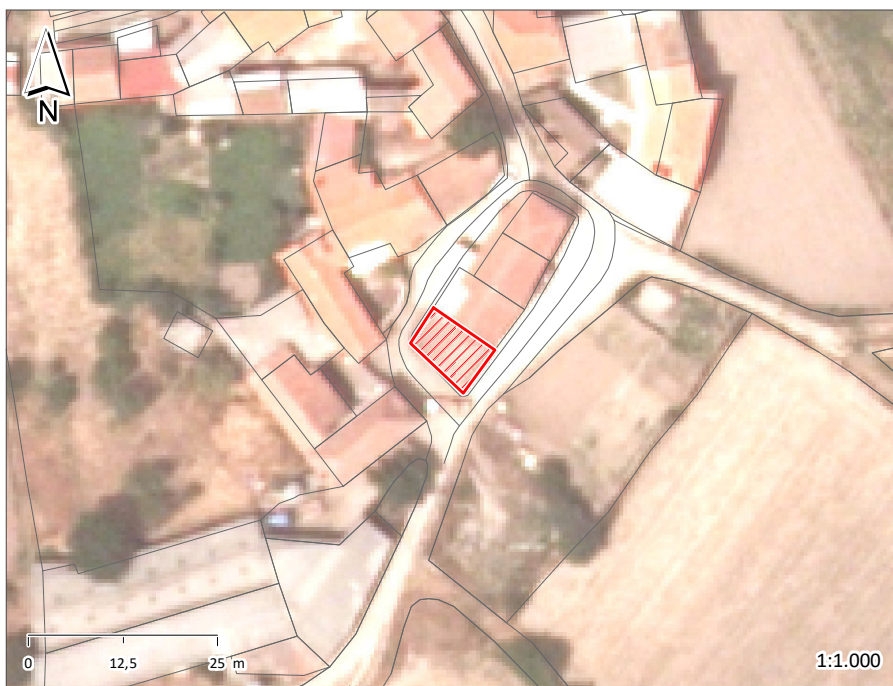

ÉPOCA DE CONSTRUÇÃO	1900-1950	ESTADO DE CONSERVAÇÃO	
VALOR ARQUITETÓNICO	SEM QUALIDADE	TIPOLOGIA DO EDIFICADO	AGRUPADO
Nº PISOS (acima da cota de soleira)	1 PISO	Nº PISOS (abaixo da cota de soleira)	0 PISOS
ÁREAS DE IMPLANTAÇÃO (Valor aproximado)	62 m2	ÁREAS DE CONSTRUÇÃO (Valor aproximado)	62 m2

CONSTRUÇÃO	MATERIAL	TIPO	COR	
ESTRUTURA	GRANITO	ALVENARIA		
REVESTIMENTO FACHADA	GRANITO	FACE À VISTA		NATURAL
VÃOS EXTERIORES	PORTAS	FERRO	PINTADO	VERDE VERMELHO
	JANELAS			
	VARANDAS			
COBERTURA	CHAPA	2 ÁGUAS		PRETO
ALTERAÇÕES				
ELEMENTOS DISSONANTES				

USO DO EDIFICADO	CAVE			
	R/CHÃO	ARRUMOS/OUTROS		
	1º PISO			
	2º PISO			
	RESTANTES			

FORMA DE OCUPAÇÃO	REGIME DE PROPRIEDADE DO PRÓPRIO	ENTIDADE PROPRIETÁRIA PRIVADA
-------------------	----------------------------------	-------------------------------

OBSERVAÇÕES
Anexo

IDENTIFICAÇÃO DO LOCAL:	Nº POLÍCIA:	EDIFÍCIO Nº: 5
--------------------------------	--------------------	-----------------------

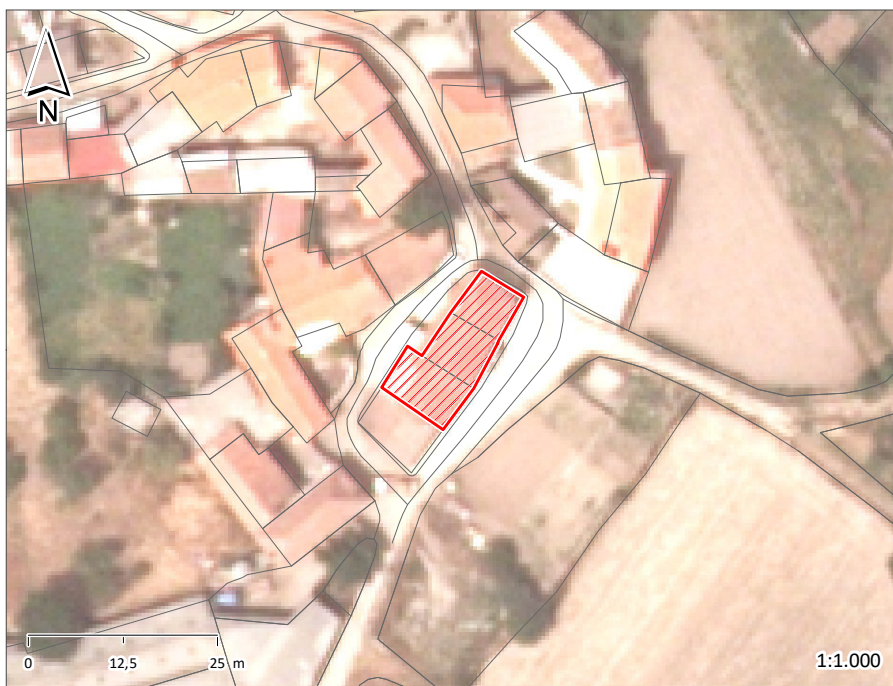

ÉPOCA DE CONSTRUÇÃO	1900-1950	ESTADO DE CONSERVAÇÃO	EXCELENTE
VALOR ARQUITETÓNICO	SEM QUALIDADE	TIPOLOGIA DO EDIFICADO	AGRUPADO
Nº PISOS (acima da cota de soleira)	2 PISOS	Nº PISOS (abaixo da cota de soleira)	0 PISOS
ÁREAS DE IMPLANTAÇÃO (Valor aproximado)	168 m2	ÁREAS DE CONSTRUÇÃO (Valor aproximado)	336 m2

CONSTRUÇÃO		MATERIAL	TIPO	COR
ESTRUTURA		GRANITO	ALVENARIA	
REVESTIMENTO FACHADA		GRANITO	FACE À VISTA	NATURAL
VÃOS EXTERIORES	PORTAS	PVC	LACADO	BRANCO
	JANELAS	PVC	LACADO	BRANCO
	VARANDAS	FERRO	PINTADO	BRANCO
COBERTURA		TELHA CERÂMICA	3 ÁGUAS	NATURAL
ALTERAÇÕES				
ELEMENTOS DISSONANTES				

USO DO EDIFICADO	CAVE			
	R/CHÃO	HABITACÃO		
	1º PISO	HABITACÃO		
	2º PISO			
	RESTANTES			

FORMA DE OCUPAÇÃO PERMANENTE	REGIME DE PROPRIEDADE DO PRÓPRIO	ENTIDADE PROPRIETÁRIA PRIVADA
-------------------------------------	-----------------------------------------	--------------------------------------

OBSERVAÇÕES

IDENTIFICAÇÃO DO LOCAL:	Nº POLÍCIA:	EDIFÍCIO Nº:	6
-------------------------	-------------	--------------	---

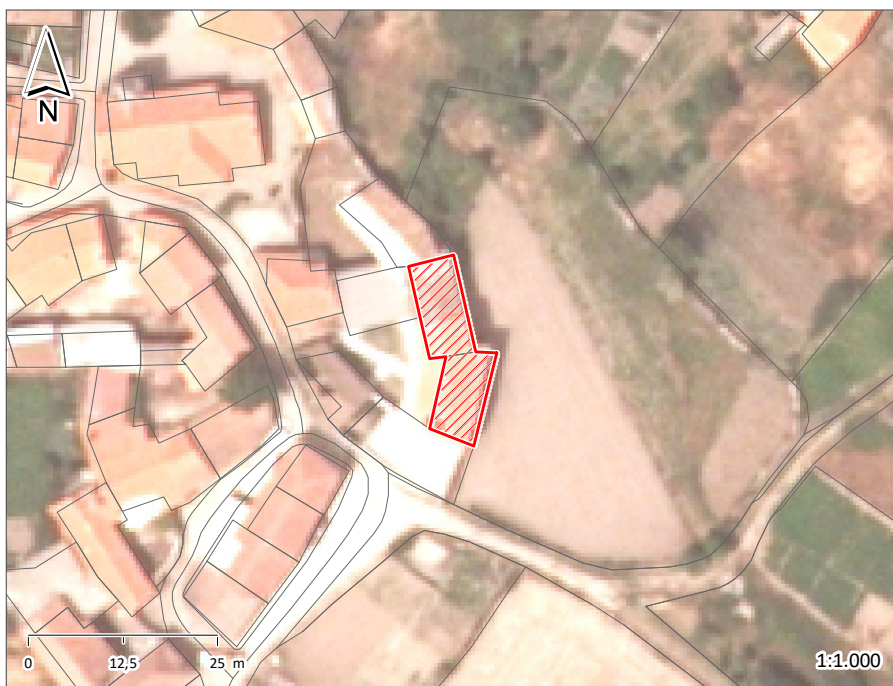

ÉPOCA DE CONSTRUÇÃO	POSTERIOR A 1990	ESTADO DE CONSERVAÇÃO	EXCELENTE
VALOR ARQUITETÓNICO	SEM QUALIDADE	TIPOLOGIA DO EDIFICADO	ISOLADO
Nº PISOS (acima da cota de soleira)	2 PISOS	Nº PISOS (abaixo da cota de soleira)	0 PISOS
ÁREAS DE IMPLANTAÇÃO (Valor aproximado)	151 m2	ÁREAS DE CONSTRUÇÃO (Valor aproximado)	302 m2

CONSTRUÇÃO	MATERIAL		TIPO		COR	
ESTRUTURA	GRANITO	BETÃO ARMADO	ALVENARIA			
REVESTIMENTO FACHADA	GRANITO	REBOCO	FACE À VISTA	PINTADO	NATURAL	BRANCO
VÃOS EXTERIORES	PORTAS	PVC	LACADO		BRANCO	
	JANELAS	PVC	LACADO		VERDE	
	VARANDAS					
COBERTURA	TELHA CERÂMICA		6 ÁGUAS		NATURAL	
ALTERAÇÕES						
ELEMENTOS DISSONANTES						

USO DO EDIFICADO	CAVE				
	R/CHÃO	HABITACÃO			
	1º PISO	HABITACÃO			
	2º PISO				
	RESTANTES				

FORMA DE OCUPAÇÃO	TEMPORÁRIA	REGIME DE PROPRIEDADE	DO PRÓPRIO	ENTIDADE PROPRIETÁRIA	PRIVADA
-------------------	------------	-----------------------	------------	-----------------------	---------

OBSERVAÇÕES

IDENTIFICAÇÃO DO LOCAL:	Nº POLÍCIA:	EDIFÍCIO Nº:	7
--------------------------------	--------------------	---------------------	----------

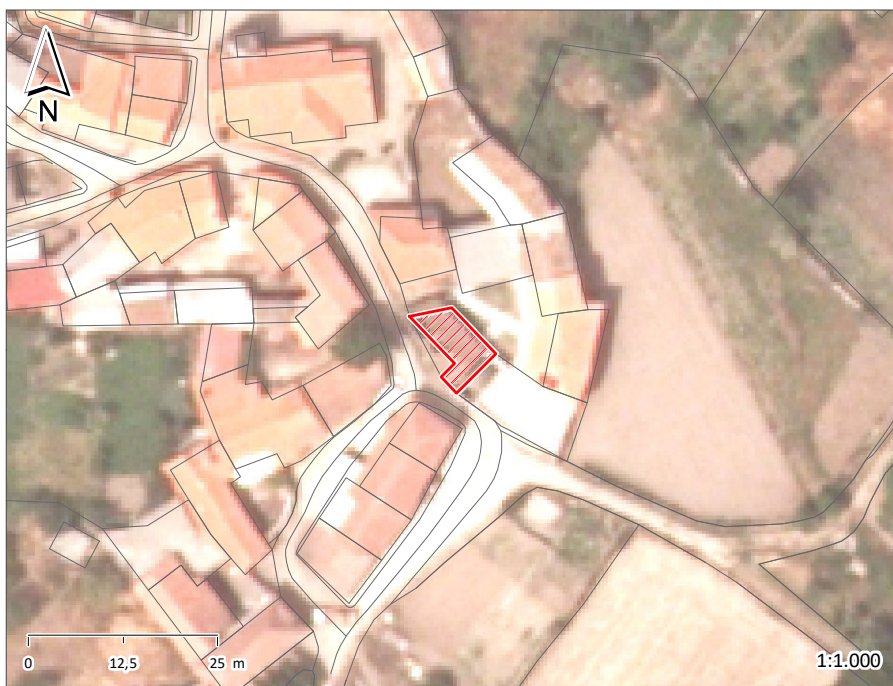

ÉPOCA DE CONSTRUÇÃO	1900-1950	ESTADO DE CONSERVAÇÃO	PÉSSIMO
VALOR ARQUITETÓNICO	SEM QUALIDADE	TIPOLOGIA DO EDIFICADO	ISOLADO
Nº PISOS (acima da cota de soleira)	2 PISOS	Nº PISOS (abaixo da cota de soleira)	0 PISOS
ÁREAS DE IMPLANTAÇÃO (Valor aproximado)	57 m2	ÁREAS DE CONSTRUÇÃO (Valor aproximado)	114 m2

CONSTRUÇÃO	MATERIAL	TIPO	COR
ESTRUTURA	GRANITO	ALVENARIA	
REVESTIMENTO FACHADA	GRANITO	FACE À VISTA	NATURAL
VÃOS EXTERIORES	PORTAS		
	JANELAS		
	VARANDAS	ALVENARIA	
COBERTURA	TELHA CERÂMICA		NATURAL
ALTERAÇÕES			
ELEMENTOS DISSONANTES			

USO DO EDIFICADO	CAVE			
	R/CHÃO	HABITACÃO		
	1º PISO	HABITACÃO		
	2º PISO			
	RESTANTES			

FORMA DE OCUPAÇÃO	DEVOLUTO	REGIME DE PROPRIEDADE	DO PRÓPRIO	ENTIDADE PROPRIETÁRIA	PRIVADA
--------------------------	----------	------------------------------	------------	------------------------------	---------

OBSERVAÇÕES

IDENTIFICAÇÃO DO LOCAL:	Nº POLÍCIA: 7	EDIFÍCIO Nº: 8
-------------------------	---------------	----------------

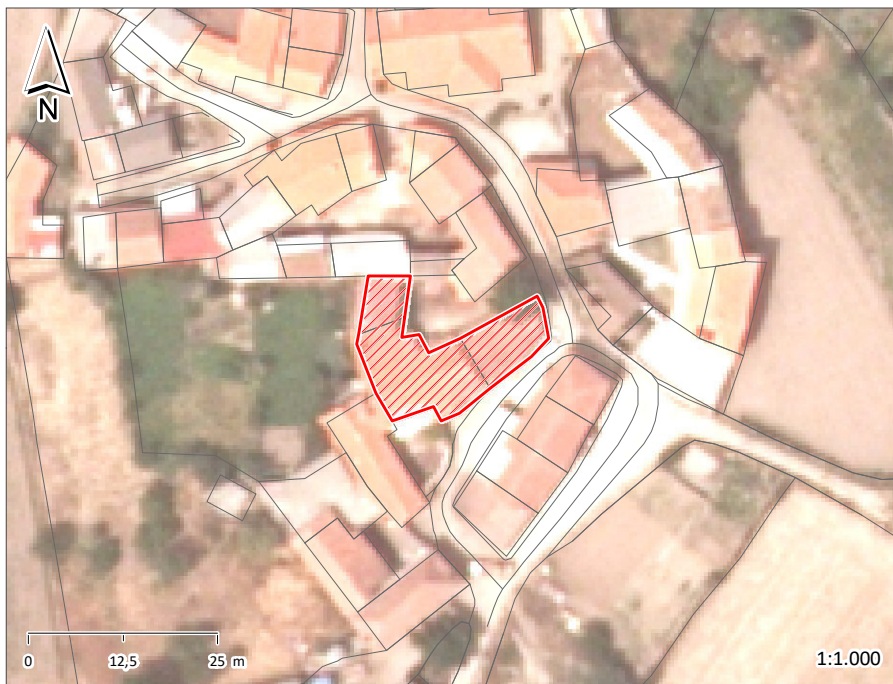

ÉPOCA DE CONSTRUÇÃO	1900-1950	ESTADO DE CONSERVAÇÃO	MÉDIO
VALOR ARQUITETÓNICO	SEM QUALIDADE	TIPOLOGIA DO EDIFICADO	ISOLADO
Nº PISOS (acima da cota de soleira)	1 PISO	Nº PISOS (abaixo da cota de soleira)	0 PISOS
ÁREAS DE IMPLANTAÇÃO (Valor aproximado)	259 m2	ÁREAS DE CONSTRUÇÃO (Valor aproximado)	259 m2

CONSTRUÇÃO	MATERIAL	TIPO		COR	
ESTRUTURA	GRANITO	ALVENARIA			
REVESTIMENTO FACHADA	GRANITO	FACE À VISTA	PINTADO	NATURAL	BRANCO
VÃOS EXTERIORES	PORTAS	FERRO		CINZA	
	JANELAS				
	VARANDAS				
COBERTURA	TELHA CERÂMICA	2 ÁGUAS		NATURAL	
ALTERAÇÕES					
ELEMENTOS DISSONANTES					

USO DO EDIFICADO	CAVE				
	R/CHÃO	HABITACÃO			
	1º PISO				
	2º PISO				
	RESTANTES				

FORMA DE OCUPAÇÃO	PERMANENTE	REGIME DE PROPRIEDADE	DO PRÓPRIO	ENTIDADE PROPRIETÁRIA	PRIVADA
-------------------	------------	-----------------------	------------	-----------------------	---------

OBSERVAÇÕES

IDENTIFICAÇÃO DO LOCAL:	Nº POLÍCIA:	EDIFÍCIO Nº:	9
--------------------------------	--------------------	---------------------	----------

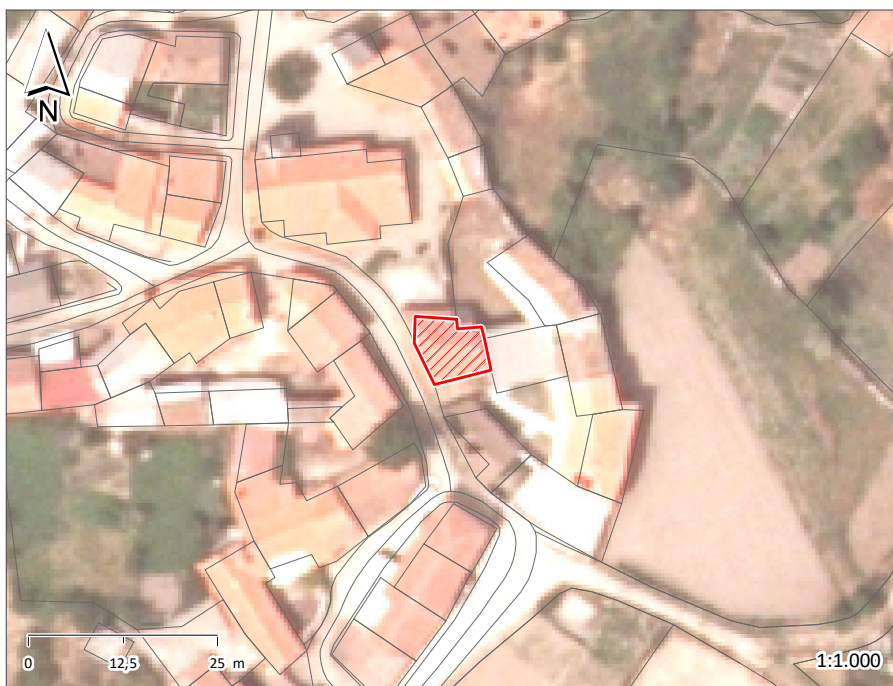

ÉPOCA DE CONSTRUÇÃO	1900-1950	ESTADO DE CONSERVAÇÃO	EXCELENTE
VALOR ARQUITETÓNICO	SEM QUALIDADE	TIPOLOGIA DO EDIFICADO	AGRUPADO
Nº PISOS (acima da cota de soleira)	1 PISO	Nº PISOS (abaixo da cota de soleira)	0 PISOS
ÁREAS DE IMPLANTAÇÃO (Valor aproximado)	66 m2	ÁREAS DE CONSTRUÇÃO (Valor aproximado)	66 m2

CONSTRUÇÃO	MATERIAL	TIPO	COR
ESTRUTURA	GRANITO	ALVENARIA	
REVESTIMENTO FACHADA	GRANITO	FACE À VISTA	NATURAL
VÃOS EXTERIORES	PORTAS	PVC	LACADO
	JANELAS	PVC	LACADO
	VARANDAS	FERRO	PINTADO
COBERTURA	TELHA CERÂMICA	3 ÁGUAS	NATURAL
ALTERAÇÕES			
ELEMENTOS DISSONANTES			

USO DO EDIFICADO	CAVE			
	R/CHÃO	HABITACÃO		
	1º PISO			
	2º PISO			
	RESTANTES			

FORMA DE OCUPAÇÃO	TEMPORÁRIA	REGIME DE PROPRIEDADE	DO PRÓPRIO	ENTIDADE PROPRIETÁRIA	PRIVADA
--------------------------	------------	------------------------------	------------	------------------------------	---------

OBSERVAÇÕES

IDENTIFICAÇÃO DO LOCAL:	Nº POLÍCIA:	EDIFÍCIO Nº: 10
-------------------------	-------------	-----------------

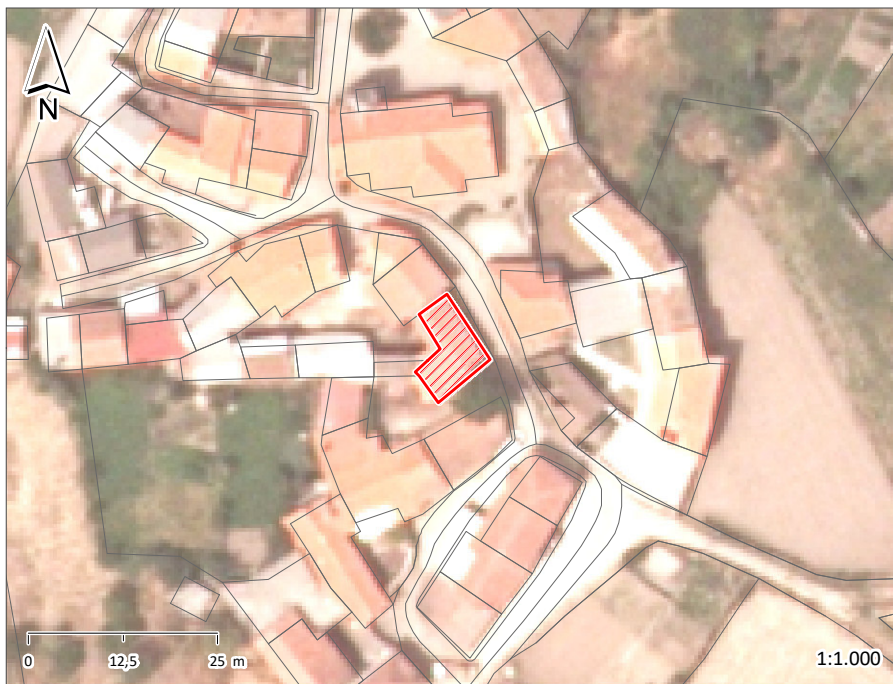

ÉPOCA DE CONSTRUÇÃO	1900-1950	ESTADO DE CONSERVAÇÃO	MÉDIO
VALOR ARQUITETÓNICO	SEM QUALIDADE	TIPOLOGIA DO EDIFICADO	AGRUPADO
Nº PISOS (acima da cota de soleira)	2 PISOS	Nº PISOS (abaixo da cota de soleira)	0 PISOS
ÁREAS DE IMPLANTAÇÃO (Valor aproximado)	72 m2	ÁREAS DE CONSTRUÇÃO (Valor aproximado)	144 m2

CONSTRUÇÃO	MATERIAL	TIPO	COR
ESTRUTURA	GRANITO	ALVENARIA	
REVESTIMENTO FACHADA	GRANITO	FACE À VISTA	NATURAL
VÃOS EXTERIORES	PORTAS		
	JANELAS	MADEIRA	PINTADO
	VARANDAS		
COBERTURA	TELHA CERÂMICA	2 ÁGUAS	NATURAL
ALTERAÇÕES			
ELEMENTOS DISSONANTES			

USO DO EDIFICADO	CAVE			
	R/CHÃO	HABITACÃO		
	1º PISO	HABITACÃO		
	2º PISO			
	RESTANTES			

FORMA DE OCUPAÇÃO	PERMANENTE	REGIME DE PROPRIEDADE	DO PRÓPRIO	ENTIDADE PROPRIETÁRIA	PRIVADA
-------------------	------------	-----------------------	------------	-----------------------	---------

OBSERVAÇÕES
 Fonte na lateral.

IDENTIFICAÇÃO DO LOCAL:	Nº POLÍCIA:	EDIFÍCIO Nº: 11
-------------------------	-------------	------------------------

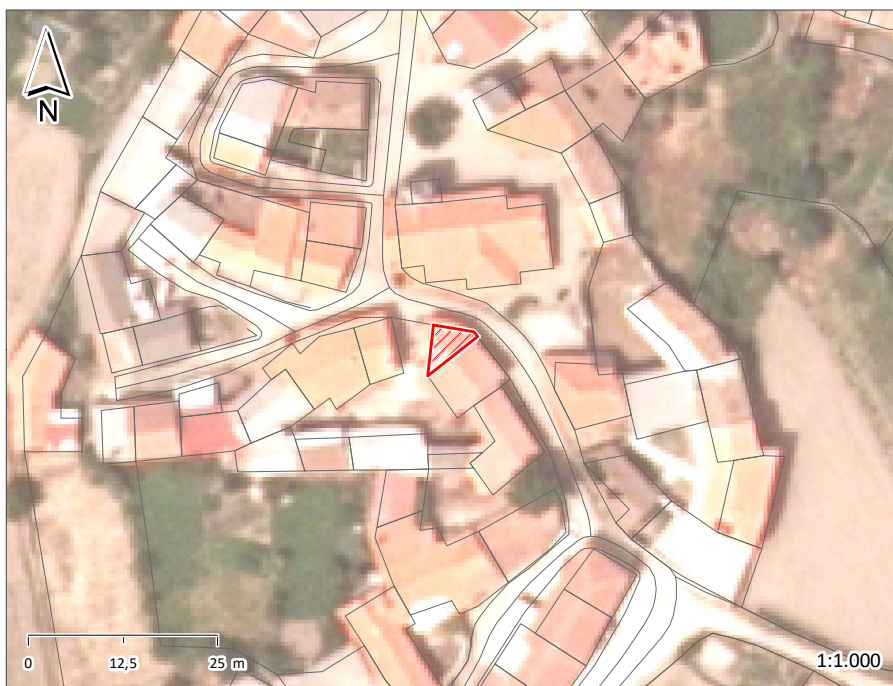

ÉPOCA DE CONSTRUÇÃO	1900-1950	ESTADO DE CONSERVAÇÃO	MÉDIO
VALOR ARQUITETÓNICO	SEM QUALIDADE	TIPOLOGIA DO EDIFICADO	AGRUPADO
Nº PISOS (acima da cota de soleira)	2 PISOS	Nº PISOS (abaixo da cota de soleira)	0 PISOS
ÁREAS DE IMPLANTAÇÃO (Valor aproximado)	23 m ²	ÁREAS DE CONSTRUÇÃO (Valor aproximado)	46 m ²

CONSTRUÇÃO	MATERIAL		TIPO	COR	
ESTRUTURA	GRANITO	CIMENTO	ALVENARIA		
REVESTIMENTO FACHADA	GRANITO		FACE À VISTA	NATURAL	POR PINTAR
VÃOS EXTERIORES	PORTAS	FERRO	MADEIRA	CHAPA	VERDE
	JANELAS				NATURAL
	VARANDAS	ALVENARIA			
COBERTURA	TELHA CERÂMICA		2 ÁGUAS	NATURAL	
ALTERAÇÕES					
ELEMENTOS DISSONANTES					

USO DO EDIFICADO	CAVE				
	R/CHÃO	HABITACÃO			
	1º PISO	HABITACÃO			
	2º PISO				
	RESTANTES				

FORMA DE OCUPAÇÃO DEVOLUTO	REGIME DE PROPRIEDADE DO PRÓPRIO	ENTIDADE PROPRIETÁRIA PRIVADA
-----------------------------------	-----------------------------------------	--------------------------------------

OBSERVAÇÕES

IDENTIFICAÇÃO DO LOCAL:	Nº POLÍCIA:	EDIFÍCIO Nº: 12
-------------------------	-------------	-----------------

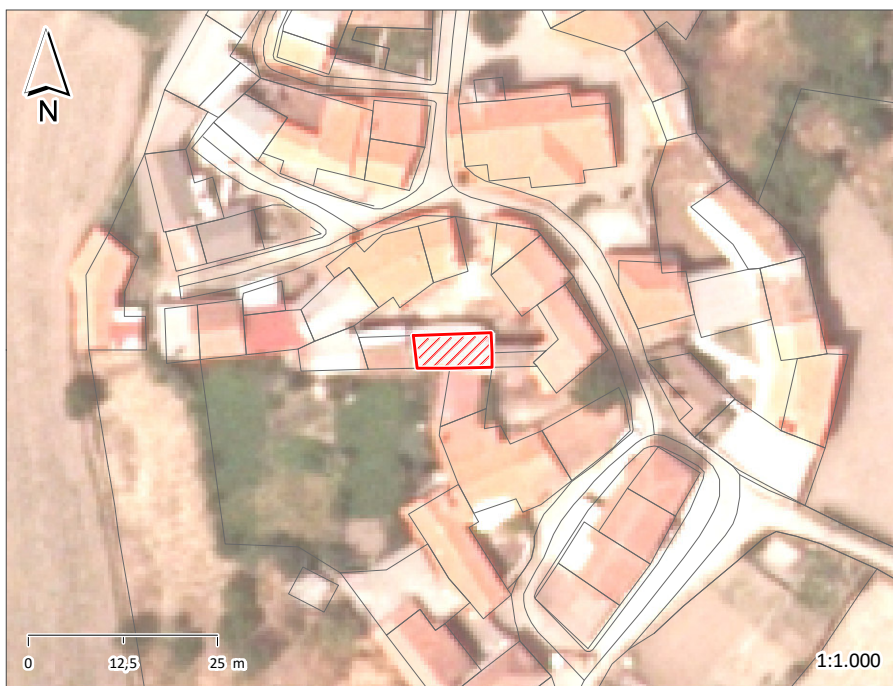

ÉPOCA DE CONSTRUÇÃO	1900-1950	ESTADO DE CONSERVAÇÃO	
VALOR ARQUITETÓNICO	SEM QUALIDADE	TIPOLOGIA DO EDIFICADO	AGRUPADO
Nº PISOS (acima da cota de soleira)	1 PISO	Nº PISOS (abaixo da cota de soleira)	0 PISOS
ÁREAS DE IMPLANTAÇÃO (Valor aproximado)	46 m2	ÁREAS DE CONSTRUÇÃO (Valor aproximado)	46 m2

CONSTRUÇÃO	MATERIAL	TIPO	COR
ESTRUTURA	GRANITO	ALVENARIA	
REVESTIMENTO FACHADA	GRANITO	FACE À VISTA	NATURAL
VÃOS EXTERIORES	PORTAS	FERRO	CINZA
	JANELAS		
	VARANDAS		
COBERTURA	CHAPA	INCLINADA	CINZA
ALTERAÇÕES			
ELEMENTOS DISSONANTES			

USO DO EDIFICADO	CAVE	R/CHÃO	1º PISO	2º PISO	RESTANTES
		ARRUMOS/OUTROS			

FORMA DE OCUPAÇÃO	REGIME DE PROPRIEDADE DO PRÓPRIO	ENTIDADE PROPRIETÁRIA PRIVADA
-------------------	----------------------------------	-------------------------------

OBSERVAÇÕES
Anexo

IDENTIFICAÇÃO DO LOCAL:		Nº POLÍCIA:	13	EDIFÍCIO Nº:	13
-------------------------	--	-------------	----	--------------	----

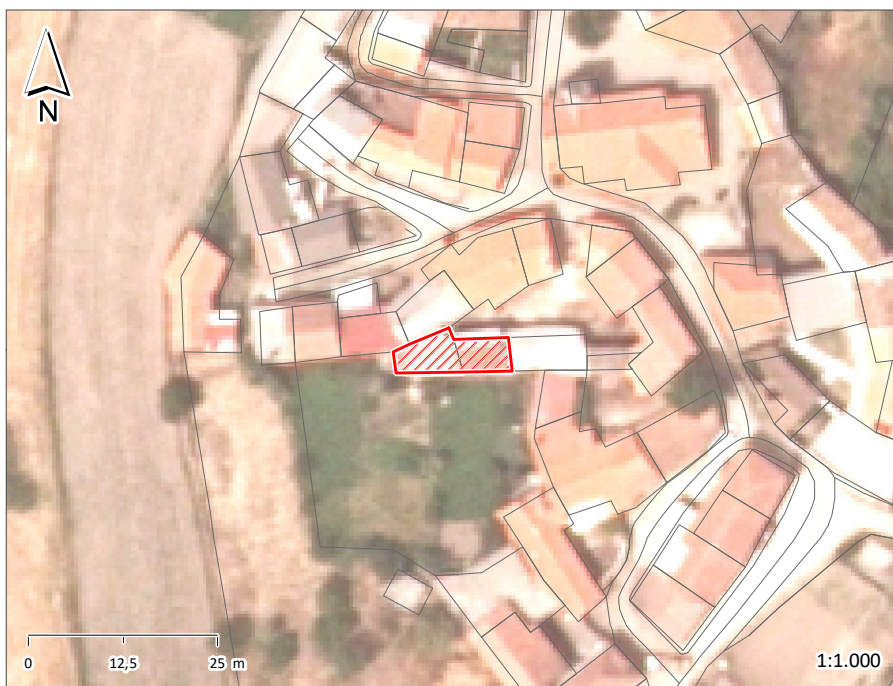

ÉPOCA DE CONSTRUÇÃO	1951-1990	ESTADO DE CONSERVAÇÃO	MÉDIO
VALOR ARQUITETÓNICO	SEM QUALIDADE	TIPOLOGIA DO EDIFICADO	ISOLADO
Nº PISOS (acima da cota de soleira)	2 PISOS	Nº PISOS (abaixo da cota de soleira)	0 PISOS
ÁREAS DE IMPLANTAÇÃO (Valor aproximado)	68 m2	ÁREAS DE CONSTRUÇÃO (Valor aproximado)	136 m2

CONSTRUÇÃO	MATERIAL	TIPO	COR	
ESTRUTURA	CIMENTO	ALVENARIA		
REVESTIMENTO FACHADA		PINTADO	BRANCO	POR PINTAR
VÃOS EXTERIORES	PORTAS	PVC	LACADO	CASTANHO
	JANELAS	MADEIRA		NATURAL
	VARANDAS			
COBERTURA	CHAPA	2 ÁGUAS	NATURAL	
ALTERAÇÕES				
ELEMENTOS DISSONANTES				

USO DO EDIFICADO	CAVE			
	R/CHÃO	ARRUMOS/OUTROS		
	1º PISO	HABITACÃO	ARRUMOS/OUTROS	
	2º PISO			
	RESTANTES			

FORMA DE OCUPAÇÃO	PERMANENTE	REGIME DE PROPRIEDADE	DO PRÓPRIO	ENTIDADE PROPRIETÁRIA	PRIVADA
-------------------	------------	-----------------------	------------	-----------------------	---------

OBSERVAÇÕES

IDENTIFICAÇÃO DO LOCAL:	Nº POLÍCIA: 11	EDIFÍCIO Nº: 14
-------------------------	----------------	-----------------

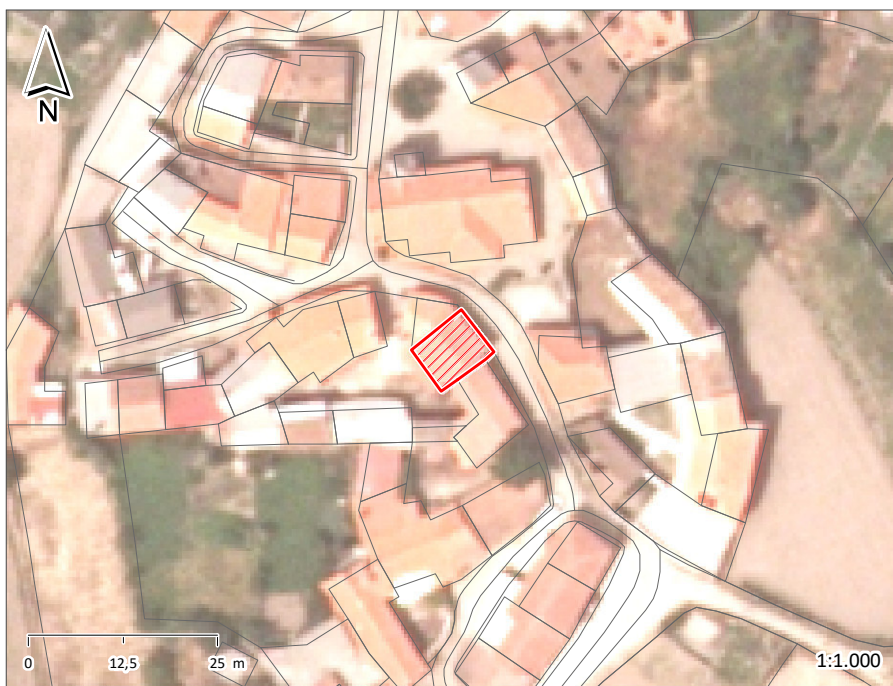

ÉPOCA DE CONSTRUÇÃO	1900-1950	ESTADO DE CONSERVAÇÃO	MÉDIO
VALOR ARQUITETÓNICO	SEM QUALIDADE	TIPOLOGIA DO EDIFICADO	AGRUPADO
Nº PISOS (acima da cota de soleira)	2 PISOS	Nº PISOS (abaixo da cota de soleira)	0 PISOS
ÁREAS DE IMPLANTAÇÃO (Valor aproximado)	60 m ²	ÁREAS DE CONSTRUÇÃO (Valor aproximado)	120 m ²

CONSTRUÇÃO	MATERIAL		TIPO		COR	
ESTRUTURA	GRANITO	CIMENTO	ALVENARIA			
REVESTIMENTO FACHADA	GRANITO	REBOCO	FACE À VISTA	PINTADO	NATURAL	BRANCO
VÃOS EXTERIORES	PORTAS					
	JANELAS	ALUMÍNIO			NATURAL	
	VARANDAS	ALVENARIA				
COBERTURA	CHAPA		2 ÁGUAS		NATURAL	
ALTERAÇÕES						
ELEMENTOS DISSONANTES						

USO DO EDIFICADO	CAVE				
	R/CHÃO	ARRUMOS/OUTROS			
	1º PISO	HABITACÃO			
	2º PISO				
	RESTANTES				

FORMA DE OCUPAÇÃO	PERMANENTE	REGIME DE PROPRIEDADE	DO PRÓPRIO	ENTIDADE PROPRIETÁRIA	PRIVADA
-------------------	------------	-----------------------	------------	-----------------------	---------

OBSERVAÇÕES

IDENTIFICAÇÃO DO LOCAL:	Nº POLÍCIA:	EDIFÍCIO Nº: 15
-------------------------	-------------	-----------------

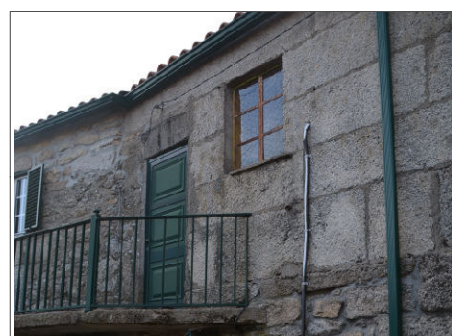
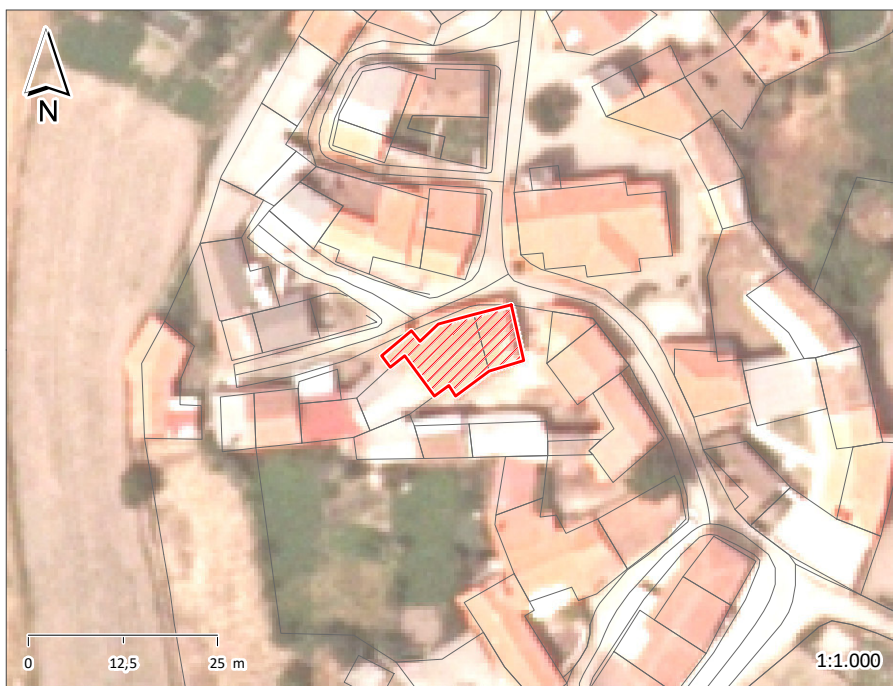

ÉPOCA DE CONSTRUÇÃO	1900-1950	ESTADO DE CONSERVAÇÃO	BOM
VALOR ARQUITETÓNICO	SEM QUALIDADE	TIPOLOGIA DO EDIFICADO	ISOLADO
Nº PISOS (acima da cota de soleira)	2 PISOS	Nº PISOS (abaixo da cota de soleira)	0 PISOS
ÁREAS DE IMPLANTAÇÃO (Valor aproximado)	124 m2	ÁREAS DE CONSTRUÇÃO (Valor aproximado)	248 m2

CONSTRUÇÃO	MATERIAL	TIPO	COR
ESTRUTURA	GRANITO	ALVENARIA	
REVESTIMENTO FACHADA	GRANITO	FACE À VISTA	NATURAL
VÃOS EXTERIORES	PORTAS	PVC FERRO	VERDE VERDE
	JANELAS	PVC MADEIRA	VERDE BRANCO
	VARANDAS	FERRO	VERDE
COBERTURA	TELHA CERÂMICA	2 ÁGUAS	NATURAL
ALTERAÇÕES			
ELEMENTOS DISSONANTES			

USO DO EDIFICADO	CAVE			
	R/CHÃO	HABITACÃO		
	1º PISO	HABITACÃO		
	2º PISO			
	RESTANTES			

FORMA DE OCUPAÇÃO	PERMANENTE	REGIME DE PROPRIEDADE	DO PRÓPRIO	ENTIDADE PROPRIETÁRIA	PRIVADA
-------------------	------------	-----------------------	------------	-----------------------	---------

OBSERVAÇÕES

IDENTIFICAÇÃO DO LOCAL:	Nº POLÍCIA:	EDIFÍCIO Nº: 16
-------------------------	-------------	-----------------

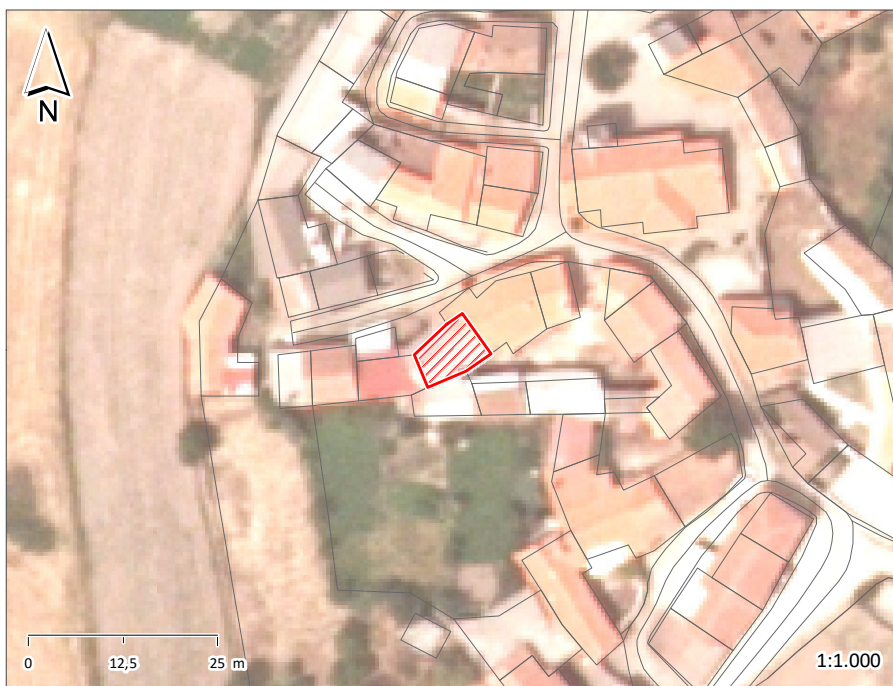

ÉPOCA DE CONSTRUÇÃO	1900-1950	ESTADO DE CONSERVAÇÃO	MÉDIO
VALOR ARQUITETÓNICO	SEM QUALIDADE	TIPOLOGIA DO EDIFICADO	AGRUPADO
Nº PISOS (acima da cota de soleira)	2 PISOS	Nº PISOS (abaixo da cota de soleira)	0 PISOS
ÁREAS DE IMPLANTAÇÃO (Valor aproximado)	54 m ²	ÁREAS DE CONSTRUÇÃO (Valor aproximado)	108 m ²

CONSTRUÇÃO	MATERIAL	TIPO	COR
ESTRUTURA	GRANITO	ALVENARIA	
REVESTIMENTO FACHADA	GRANITO	FACE À VISTA	NATURAL
VÃOS EXTERIORES	PORTAS	PVC	LACADO
	JANELAS	MADEIRA	PINTADO
	VARANDAS	ALVENARIA	
COBERTURA	CHAPA DE FIBROCIMENTO	2 ÁGUAS	NATURAL
ALTERAÇÕES			
ELEMENTOS DISSONANTES			

USO DO EDIFICADO	CAVE	R/CHÃO	1º PISO	2º PISO	RESTANTES
		ARRUMOS/OUTROS	HABITACÃO		

FORMA DE OCUPAÇÃO	DEVOLUTO	REGIME DE PROPRIEDADE	DO PRÓPRIO	ENTIDADE PROPRIETÁRIA	PRIVADA
-------------------	----------	-----------------------	------------	-----------------------	---------

OBSERVAÇÕES

IDENTIFICAÇÃO DO LOCAL:	Nº POLÍCIA:	EDIFÍCIO Nº: 17
-------------------------	-------------	-----------------

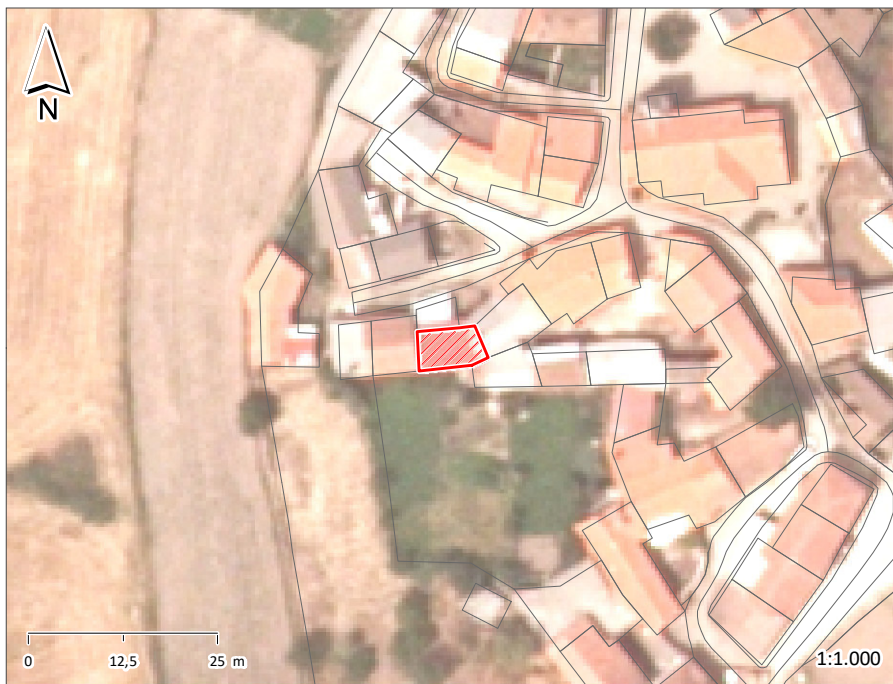

ÉPOCA DE CONSTRUÇÃO	1900-1950	ESTADO DE CONSERVAÇÃO	MÉDIO
VALOR ARQUITETÓNICO	SEM QUALIDADE	TIPOLOGIA DO EDIFICADO	AGRUPADO
Nº PISOS (acima da cota de soleira)	2 PISOS	Nº PISOS (abaixo da cota de soleira)	0 PISOS
ÁREAS DE IMPLANTAÇÃO (Valor aproximado)	44 m2	ÁREAS DE CONSTRUÇÃO (Valor aproximado)	88 m2

CONSTRUÇÃO	MATERIAL	TIPO	COR
ESTRUTURA	GRANITO	ALVENARIA	
REVESTIMENTO FACHADA	GRANITO	FACE À VISTA	NATURAL
VÃOS EXTERIORES	PORTAS		
	JANELAS		
	VARANDAS		
COBERTURA	CHAPA	2 ÁGUAS	NATURAL
ALTERAÇÕES			
ELEMENTOS DISSONANTES			

USO DO EDIFICADO	CAVE			
	R/CHÃO	HABITACÃO		
	1º PISO			
	2º PISO			
	RESTANTES			

FORMA DE OCUPAÇÃO	DEVOLUTO	REGIME DE PROPRIEDADE	DO PRÓPRIO	ENTIDADE PROPRIETÁRIA	PRIVADA
-------------------	----------	-----------------------	------------	-----------------------	---------

OBSERVAÇÕES

IDENTIFICAÇÃO DO LOCAL:	Nº POLÍCIA:	EDIFÍCIO Nº: 18
-------------------------	-------------	-----------------

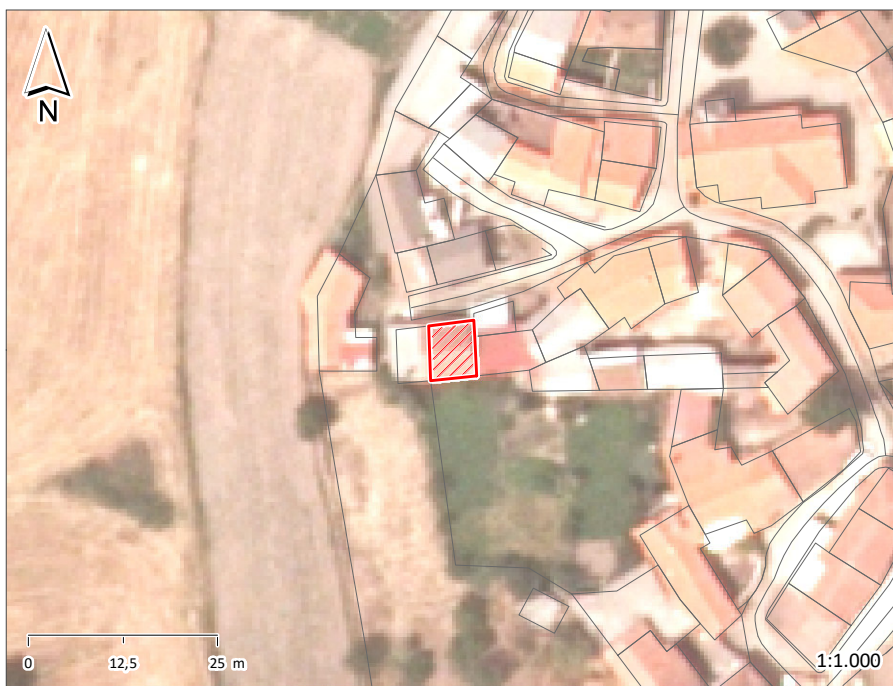

ÉPOCA DE CONSTRUÇÃO	1951-1990	ESTADO DE CONSERVAÇÃO	BOM
VALOR ARQUITETÓNICO	SEM QUALIDADE	TIPOLOGIA DO EDIFICADO	AGRUPADO
Nº PISOS (acima da cota de soleira)	2 PISOS	Nº PISOS (abaixo da cota de soleira)	0 PISOS
ÁREAS DE IMPLANTAÇÃO (Valor aproximado)	45 m2	ÁREAS DE CONSTRUÇÃO (Valor aproximado)	90 m2

CONSTRUÇÃO	MATERIAL	TIPO	COR
ESTRUTURA	CIMENTO	ALVENARIA	
REVESTIMENTO FACHADA			POR PINTAR
VÃOS EXTERIORES	PORTAS	FERRO	PINTADO
	JANELAS	MADEIRA	PINTADO
	VARANDAS	ALVENARIA	
COBERTURA	TELHA CERÂMICA	2 ÁGUAS	NATURAL
ALTERAÇÕES			
ELEMENTOS DISSONANTES			

USO DO EDIFICADO	CAVE	R/CHÃO	1º PISO	2º PISO	RESTANTES
		ARRUMOS/OUTROS	HABITACÃO		

FORMA DE OCUPAÇÃO	DEVOLUTO	REGIME DE PROPRIEDADE	DO PRÓPRIO	ENTIDADE PROPRIETÁRIA	PRIVADA
-------------------	----------	-----------------------	------------	-----------------------	---------

OBSERVAÇÕES

IDENTIFICAÇÃO DO LOCAL:	Nº POLÍCIA:	EDIFÍCIO Nº: 19
-------------------------	-------------	-----------------

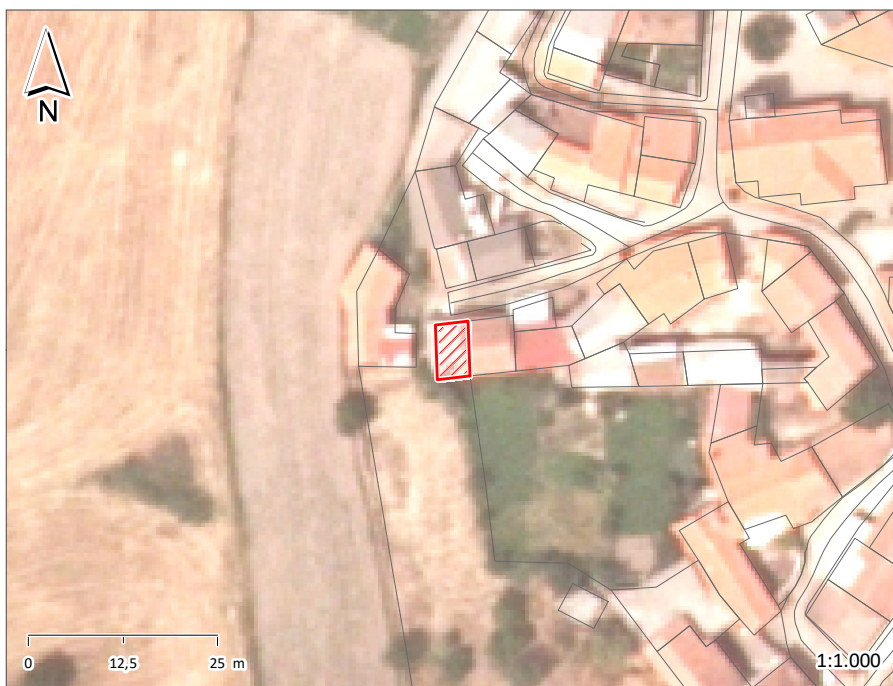

ÉPOCA DE CONSTRUÇÃO	POSTERIOR A 1990	ESTADO DE CONSERVAÇÃO	BOM
VALOR ARQUITETÓNICO	SEM QUALIDADE	TIPOLOGIA DO EDIFICADO	AGRUPADO
Nº PISOS (acima da cota de soleira)	1 PISO	Nº PISOS (abaixo da cota de soleira)	0 PISOS
ÁREAS DE IMPLANTAÇÃO (Valor aproximado)	32 m2	ÁREAS DE CONSTRUÇÃO (Valor aproximado)	32 m2

CONSTRUÇÃO	MATERIAL	TIPO	COR
ESTRUTURA	BETÃO ARMADO		
REVESTIMENTO FACHADA	REBOCO	PINTADO	BRANCO
VÃOS EXTERIORES	PORTAS	FERRO	CASTANHO
	JANELAS	ALUMÍNIO	NATURAL
	VARANDAS		
COBERTURA	TELHA CERÂMICA	INCLINADA	NATURAL
ALTERAÇÕES			
ELEMENTOS DISSONANTES			

USO DO EDIFICADO	CAVE	R/CHÃO	1º PISO	2º PISO	RESTANTES
		HABITACÃO			

FORMA DE OCUPAÇÃO	DEVOLUTO	REGIME DE PROPRIEDADE	DO PRÓPRIO	ENTIDADE PROPRIETÁRIA	PRIVADA
-------------------	----------	-----------------------	------------	-----------------------	---------

OBSERVAÇÕES

IDENTIFICAÇÃO DO LOCAL:	Nº POLÍCIA:	EDIFÍCIO Nº: 20
-------------------------	-------------	-----------------



ÉPOCA DE CONSTRUÇÃO	1900-1950	ESTADO DE CONSERVAÇÃO	MAU
VALOR ARQUITETÓNICO	SEM QUALIDADE	TIPOLOGIA DO EDIFICADO	AGRUPADO
Nº PISOS (acima da cota de soleira)	2 PISOS	Nº PISOS (abaixo da cota de soleira)	0 PISOS
ÁREAS DE IMPLANTAÇÃO (Valor aproximado)	50 m ²	ÁREAS DE CONSTRUÇÃO (Valor aproximado)	100 m ²

CONSTRUÇÃO	MATERIAL	TIPO	COR
ESTRUTURA	GRANITO	ALVENARIA	
REVESTIMENTO FACHADA	GRANITO	FACE À VISTA	NATURAL
VÃOS EXTERIORES	PORTAS	MADEIRA	NATURAL
	JANELAS	FERRO	
	VARANDAS	ALVENARIA	
COBERTURA	TELHA CERÂMICA	INCLINADA	NATURAL
ALTERAÇÕES			
ELEMENTOS DISSONANTES			

USO DO EDIFICADO	CAVE			
	R/CHÃO	ARRUMOS/OUTROS		
	1º PISO	HABITACÃO		
	2º PISO			
	RESTANTES			

FORMA DE OCUPAÇÃO	DEVOLUTO	REGIME DE PROPRIEDADE	DO PRÓPRIO	ENTIDADE PROPRIETÁRIA	PRIVADA
-------------------	----------	-----------------------	------------	-----------------------	---------

OBSERVAÇÕES

IDENTIFICAÇÃO DO LOCAL:	Nº POLÍCIA:	EDIFÍCIO Nº: 21
-------------------------	-------------	-----------------

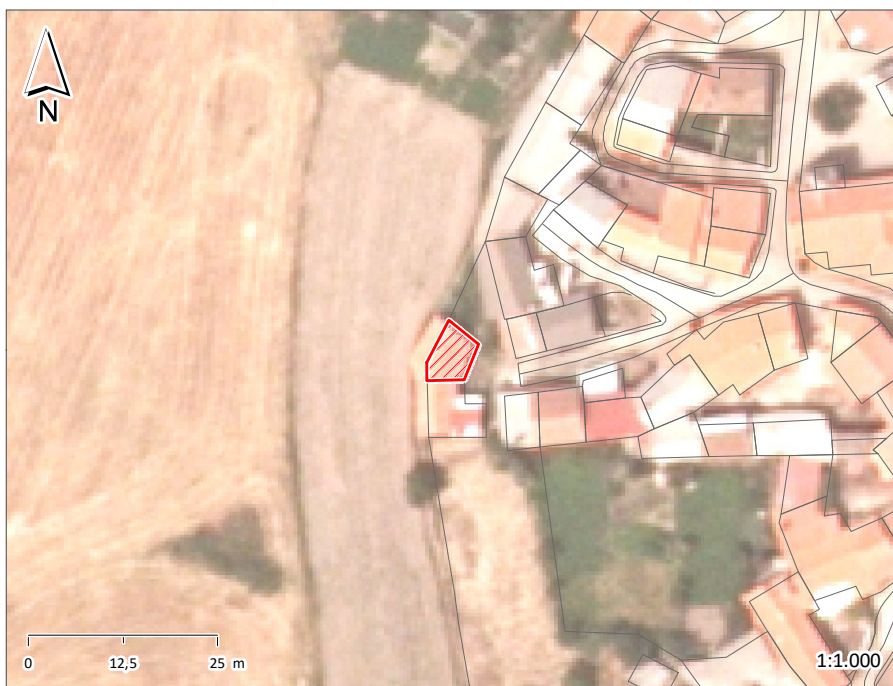

ÉPOCA DE CONSTRUÇÃO	1951-1990	ESTADO DE CONSERVAÇÃO	
VALOR ARQUITETÓNICO	SEM QUALIDADE	TIPOLOGIA DO EDIFICADO	AGRUPADO
Nº PISOS (acima da cota de soleira)	2 PISOS	Nº PISOS (abaixo da cota de soleira)	0 PISOS
ÁREAS DE IMPLANTAÇÃO (Valor aproximado)	36 m2	ÁREAS DE CONSTRUÇÃO (Valor aproximado)	72 m2

CONSTRUÇÃO	MATERIAL	TIPO	COR
ESTRUTURA	CIMENTO BETÃO ARMADO	ALVENARIA	
REVESTIMENTO FACHADA			
VÃOS EXTERIORES	PORTAS		
	JANELAS		
	VARANDAS		
COBERTURA	TELHA CERÂMICA	2 ÁGUAS	NATURAL
ALTERAÇÕES			
ELEMENTOS DISSONANTES			

USO DO EDIFICADO	CAVE	R/CHÃO	1º PISO	2º PISO	RESTANTES
		ARRUMOS/OUTROS	ARRUMOS/OUTROS		

FORMA DE OCUPAÇÃO	REGIME DE PROPRIEDADE DO PRÓPRIO	ENTIDADE PROPRIETÁRIA PRIVADA
-------------------	----------------------------------	-------------------------------

OBSERVAÇÕES
Anexo

IDENTIFICAÇÃO DO LOCAL:	Nº POLÍCIA:	EDIFÍCIO Nº: 22
-------------------------	-------------	-----------------

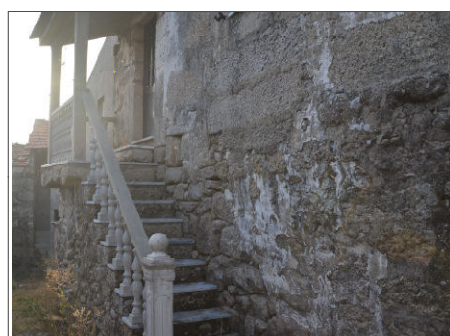
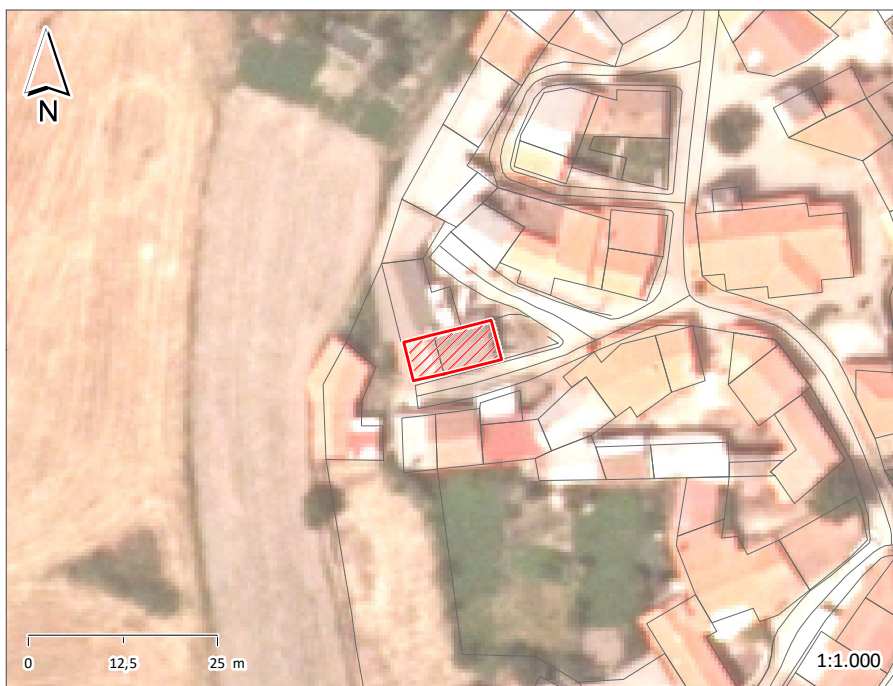

ÉPOCA DE CONSTRUÇÃO	1900-1950	ESTADO DE CONSERVAÇÃO	MÉDIO
VALOR ARQUITETÓNICO	SEM QUALIDADE	TIPOLOGIA DO EDIFICADO	AGRUPADO
Nº PISOS (acima da cota de soleira)	2 PISOS	Nº PISOS (abaixo da cota de soleira)	0 PISOS
ÁREAS DE IMPLANTAÇÃO (Valor aproximado)	65 m2	ÁREAS DE CONSTRUÇÃO (Valor aproximado)	130 m2

CONSTRUÇÃO	MATERIAL		TIPO	COR
ESTRUTURA	GRANITO	BETÃO ARMADO	ALVENARIA	
REVESTIMENTO FACHADA	GRANITO	REBOCO	FACE À VISTA	NATURAL
VÃOS EXTERIORES	PORTAS	PVC	LACADO	VERDE
	JANELAS	PVC	LACADO	VERDE
	VARANDAS	BETÃO	ALVENARIA	PRÉ-FABRICADO
COBERTURA	TELHA CERÂMICA		2 ÁGUAS	NATURAL
ALTERAÇÕES				
ELEMENTOS DISSONANTES				

USO DO EDIFICADO	CAVE			
	R/CHÃO	ARRUMOS/OUTROS		
	1º PISO	HABITACÃO		
	2º PISO			
	RESTANTES			

FORMA DE OCUPAÇÃO	TEMPORÁRIA	REGIME DE PROPRIEDADE	DO PRÓPRIO	ENTIDADE PROPRIETÁRIA	PRIVADA
-------------------	------------	-----------------------	------------	-----------------------	---------

OBSERVAÇÕES

IDENTIFICAÇÃO DO LOCAL:	Nº POLÍCIA:	EDIFÍCIO Nº: 23
-------------------------	-------------	-----------------

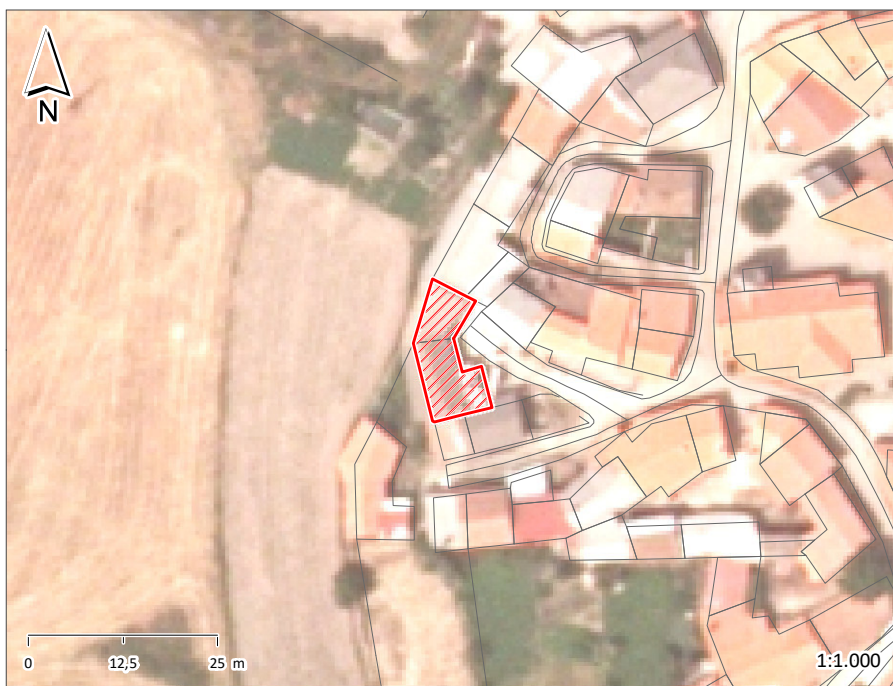

ÉPOCA DE CONSTRUÇÃO	1951-1990	ESTADO DE CONSERVAÇÃO	BOM
VALOR ARQUITETÓNICO	SEM QUALIDADE	TIPOLOGIA DO EDIFICADO	AGRUPADO
Nº PISOS (acima da cota de soleira)	2 PISOS	Nº PISOS (abaixo da cota de soleira)	0 PISOS
ÁREAS DE IMPLANTAÇÃO (Valor aproximado)	113 m2	ÁREAS DE CONSTRUÇÃO (Valor aproximado)	226 m2

CONSTRUÇÃO	MATERIAL		TIPO		COR	
ESTRUTURA	GRANITO	BETÃO ARMADO	ALVENARIA			
REVESTIMENTO FACHADA	GRANITO	REBOCO	FACE À VISTA	PINTADO	NATURAL	BRANCO
VÃOS EXTERIORES	PORTAS					
	JANELAS	PVC	LACADO		PRETO	
	VARANDAS	FERRO	PINTADO		PRETO	
COBERTURA	TELHA DE BETÃO		2 ÁGUAS		PRETO	
ALTERAÇÕES						
ELEMENTOS DISSONANTES						

USO DO EDIFICADO	CAVE				
	R/CHÃO	ARRUMOS/OUTROS			
	1º PISO	HABITACÃO			
	2º PISO				
	RESTANTES				

FORMA DE OCUPAÇÃO	PERMANENTE	REGIME DE PROPRIEDADE	DO PRÓPRIO	ENTIDADE PROPRIETÁRIA	PRIVADA
-------------------	------------	-----------------------	------------	-----------------------	---------

OBSERVAÇÕES

IDENTIFICAÇÃO DO LOCAL:		Nº POLÍCIA:	19	EDIFÍCIO Nº:	24
--------------------------------	--	--------------------	----	---------------------	----

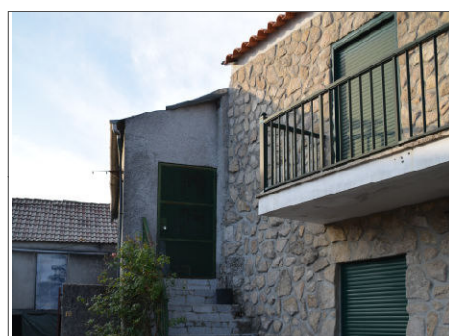
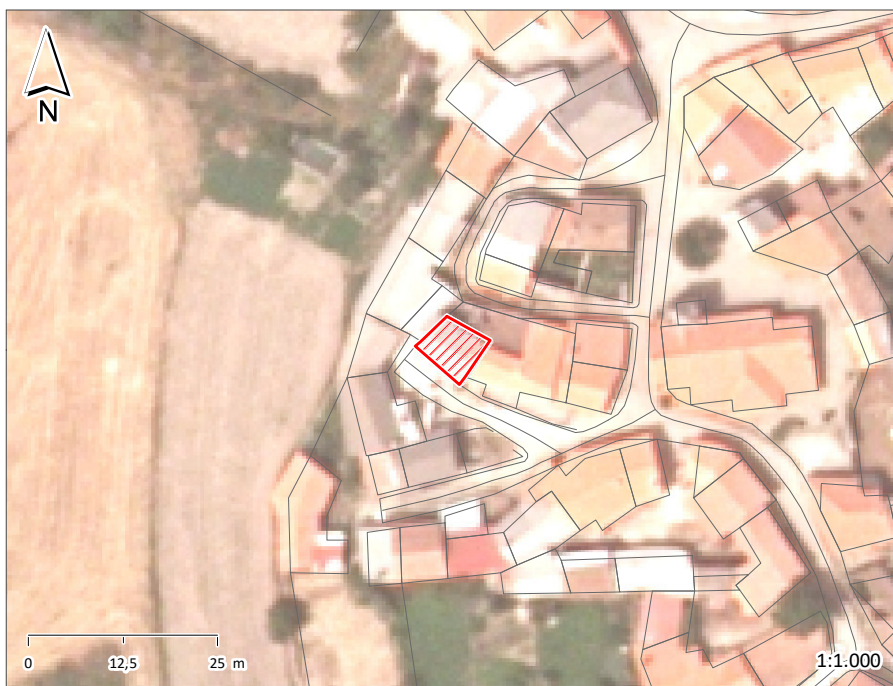

ÉPOCA DE CONSTRUÇÃO	1951-1990	ESTADO DE CONSERVAÇÃO	BOM
VALOR ARQUITETÓNICO	SEM QUALIDADE	TIPOLOGIA DO EDIFICADO	AGRUPADO
Nº PISOS (acima da cota de soleira)	2 PISOS	Nº PISOS (abaixo da cota de soleira)	0 PISOS
ÁREAS DE IMPLANTAÇÃO (Valor aproximado)	45 m2	ÁREAS DE CONSTRUÇÃO (Valor aproximado)	90 m2

CONSTRUÇÃO		MATERIAL	TIPO		COR	
ESTRUTURA		BETÃO ARMADO				
REVESTIMENTO FACHADA		REBOCO	AREADO	PINTADO	CINZA	CINZA
VÃOS EXTERIORES	PORTAS	FERRO	PINTADO		VERDE	VERMELHO
	JANELAS	MADEIRA	PINTADO		VERMELHO	
	VARANDAS	FERRO	PINTADO		VERDE	
COBERTURA		CHAPA	2 ÁGUAS			
ALTERAÇÕES						
ELEMENTOS DISSONANTES						

USO DO EDIFICADO	CAVE				
	R/CHÃO	ARRUMOS/OUTROS			
	1º PISO	HABITACÃO			
	2º PISO				
	RESTANTES				

FORMA DE OCUPAÇÃO	PERMANENTE	REGIME DE PROPRIEDADE	DO PRÓPRIO	ENTIDADE PROPRIETÁRIA	PRIVADA
--------------------------	------------	------------------------------	------------	------------------------------	---------

OBSERVAÇÕES

IDENTIFICAÇÃO DO LOCAL:	Nº POLÍCIA: 21	EDIFÍCIO Nº: 25
-------------------------	----------------	-----------------

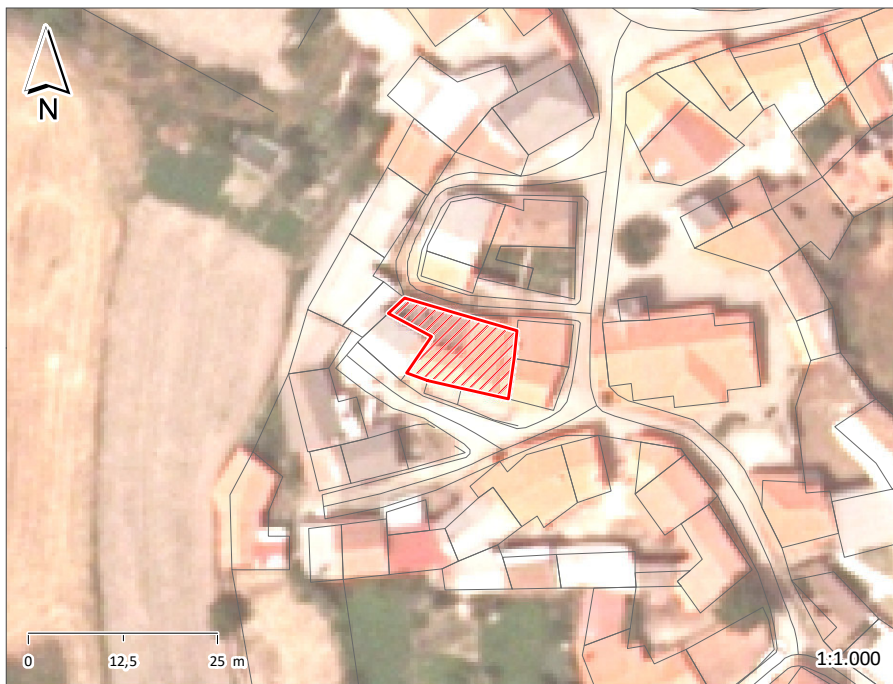

ÉPOCA DE CONSTRUÇÃO	POSTERIOR A 1990	ESTADO DE CONSERVAÇÃO	EXCELENTE
VALOR ARQUITETÓNICO	SEM QUALIDADE	TIPOLOGIA DO EDIFICADO	AGRUPADO
Nº PISOS (acima da cota de soleira)	2 PISOS	Nº PISOS (abaixo da cota de soleira)	0 PISOS
ÁREAS DE IMPLANTAÇÃO (Valor aproximado)	132 m2	ÁREAS DE CONSTRUÇÃO (Valor aproximado)	264 m2

CONSTRUÇÃO	MATERIAL	TIPO	COR
ESTRUTURA	BETÃO ARMADO		
REVESTIMENTO FACHADA	GRANITO REBOCO	FACE À VISTA PINTADO	NATURAL BRANCO
VÃOS EXTERIORES	PORTAS	PVC LACADO	BRANCO
	JANELAS	PVC LACADO	VERDE
	VARANDAS	FERRO PINTADO	VERDE
COBERTURA	TELHA CERÂMICA	2 ÁGUAS	NATURAL
ALTERAÇÕES			
ELEMENTOS DISSONANTES			

USO DO EDIFICADO	CAVE	R/CHÃO	1º PISO	2º PISO	RESTANTES
		HABITACÃO	HABITACÃO		

FORMA DE OCUPAÇÃO	TEMPORÁRIA	REGIME DE PROPRIEDADE	DO PRÓPRIO	ENTIDADE PROPRIETÁRIA	PRIVADA
-------------------	------------	-----------------------	------------	-----------------------	---------

OBSERVAÇÕES

IDENTIFICAÇÃO DO LOCAL:	Nº POLÍCIA:	EDIFÍCIO Nº: 26
-------------------------	-------------	-----------------

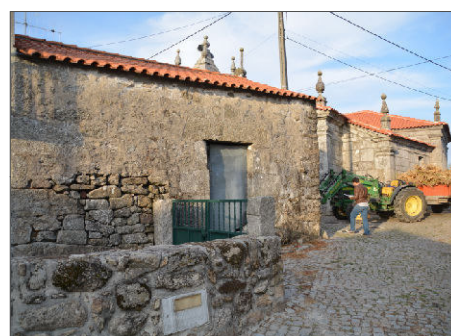
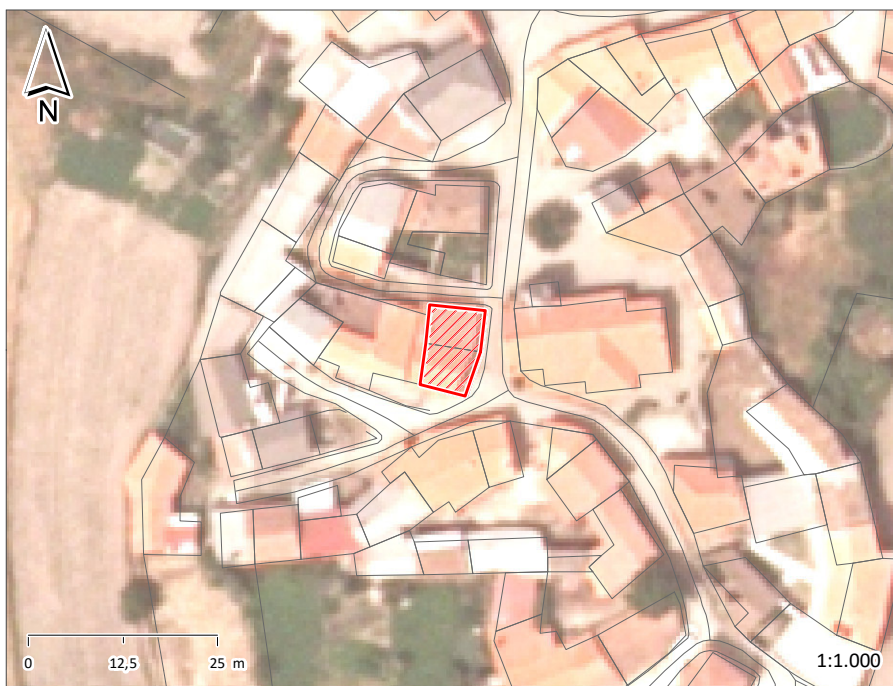

ÉPOCA DE CONSTRUÇÃO	1900-1950	ESTADO DE CONSERVAÇÃO	BOM
VALOR ARQUITETÓNICO	SEM QUALIDADE	TIPOLOGIA DO EDIFICADO	AGRUPADO
Nº PISOS (acima da cota de soleira)	1 PISO	Nº PISOS (abaixo da cota de soleira)	0 PISOS
ÁREAS DE IMPLANTAÇÃO (Valor aproximado)	79 m ²	ÁREAS DE CONSTRUÇÃO (Valor aproximado)	79 m ²

CONSTRUÇÃO	MATERIAL		TIPO		COR	
ESTRUTURA	GRANITO	BETÃO ARMADO	ALVENARIA			
REVESTIMENTO FACHADA	GRANITO	REBOCO	FACE À VISTA	PINTADO	NATURAL	BRANCO
VÃOS EXTERIORES	PORTAS	PVC	LACADO		BRANCO	
	JANELAS	PVC	LACADO		BRANCO	
	VARANDAS					
COBERTURA	TELHA CERÂMICA		2 ÁGUAS		NATURAL	
ALTERAÇÕES						
ELEMENTOS DISSONANTES						

USO DO EDIFICADO	CAVE				
	R/CHÃO	HABITACÃO			
	1º PISO				
	2º PISO				
	RESTANTES				

FORMA DE OCUPAÇÃO	PERMANENTE	REGIME DE PROPRIEDADE	DO PRÓPRIO	ENTIDADE PROPRIETÁRIA	PRIVADA
-------------------	------------	-----------------------	------------	-----------------------	---------

OBSERVAÇÕES

IDENTIFICAÇÃO DO LOCAL:	Nº POLÍCIA:	EDIFÍCIO Nº: 27
-------------------------	-------------	-----------------

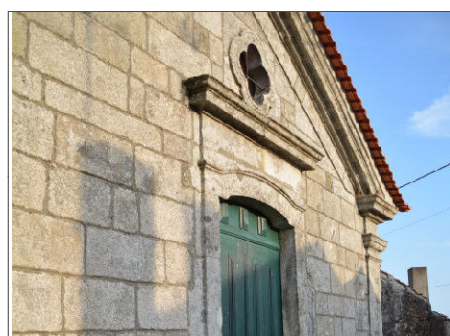
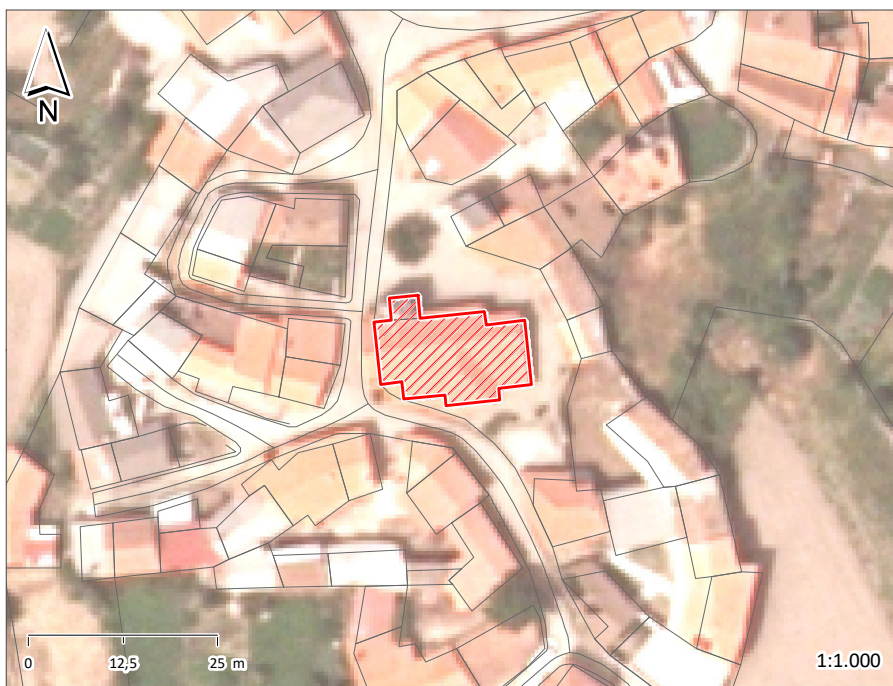

ÉPOCA DE CONSTRUÇÃO	ANTERIOR A 1900	ESTADO DE CONSERVAÇÃO	EXCELENTE
VALOR ARQUITETÓNICO	COM QUALIDADE	TIPOLOGIA DO EDIFICADO	AGRUPADO
Nº PISOS (acima da cota de soleira)	1 PISO	Nº PISOS (abaixo da cota de soleira)	0 PISOS
ÁREAS DE IMPLANTAÇÃO (Valor aproximado)	216 m2	ÁREAS DE CONSTRUÇÃO (Valor aproximado)	216 m2

CONSTRUÇÃO	MATERIAL	TIPO	COR
ESTRUTURA	GRANITO	ALVENARIA	
REVESTIMENTO FACHADA	GRANITO	FACE À VISTA	NATURAL
VÃOS EXTERIORES	PORTAS	MADEIRA	PINTADO
	JANELAS		VERDE
	VARANDAS		
COBERTURA	TELHA CERÂMICA	4 ÁGUAS	NATURAL
ALTERAÇÕES			
ELEMENTOS DISSONANTES			

USO DO EDIFICADO	CAVE	R/CHÃO	1º PISO	2º PISO	RESTANTES
		EQUIPAMENTO			

FORMA DE OCUPAÇÃO	REGIME DE PROPRIEDADE	ENTIDADE PROPRIETÁRIA	OUTRAS INSTITUIÇÕES
-------------------	-----------------------	-----------------------	---------------------

OBSERVAÇÕES
Igreja Paroquial (Sec. XVI)

IDENTIFICAÇÃO DO LOCAL:	Nº POLÍCIA:	EDIFÍCIO Nº: 28
-------------------------	-------------	-----------------

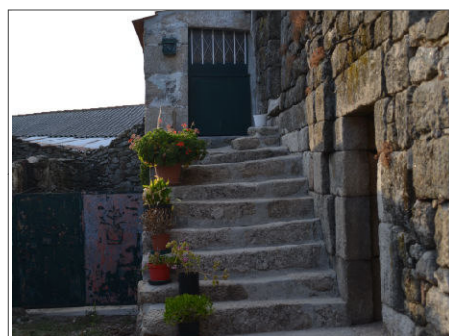

ÉPOCA DE CONSTRUÇÃO	1900-1950	ESTADO DE CONSERVAÇÃO	BOM
VALOR ARQUITETÓNICO	SEM QUALIDADE	TIPOLOGIA DO EDIFICADO	AGRUPADO
Nº PISOS (acima da cota de soleira)	2 PISOS	Nº PISOS (abaixo da cota de soleira)	0 PISOS
ÁREAS DE IMPLANTAÇÃO (Valor aproximado)	26 m2	ÁREAS DE CONSTRUÇÃO (Valor aproximado)	52 m2

CONSTRUÇÃO	MATERIAL	TIPO	COR
ESTRUTURA	GRANITO	ALVENARIA	
REVESTIMENTO FACHADA	GRANITO	FACE À VISTA	NATURAL
VÃOS EXTERIORES	PORTAS	FERRO	VERDE
	JANELAS	MADEIRA	BRANCO
	VARANDAS	ALVENARIA	
COBERTURA	TELHA CERÂMICA	2 ÁGUAS	NATURAL
ALTERAÇÕES			
ELEMENTOS DISSONANTES			

USO DO EDIFICADO	CAVE			
	R/CHÃO	ARRUMOS/OUTROS		
	1º PISO	HABITACÃO		
	2º PISO			
	RESTANTES			

FORMA DE OCUPAÇÃO	PERMANENTE	REGIME DE PROPRIEDADE	DO PRÓPRIO	ENTIDADE PROPRIETÁRIA	PRIVADA
-------------------	------------	-----------------------	------------	-----------------------	---------

OBSERVAÇÕES

IDENTIFICAÇÃO DO LOCAL:	Nº POLÍCIA:	EDIFÍCIO Nº: 29
-------------------------	-------------	-----------------

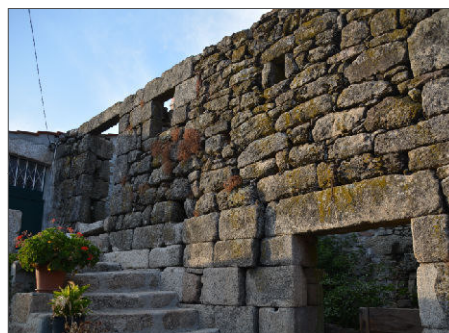
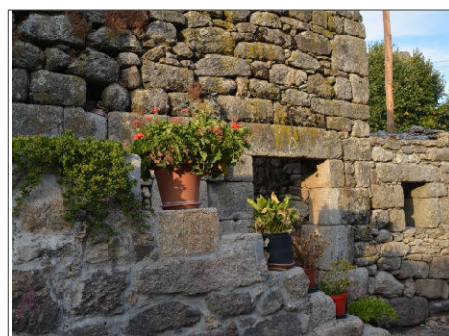
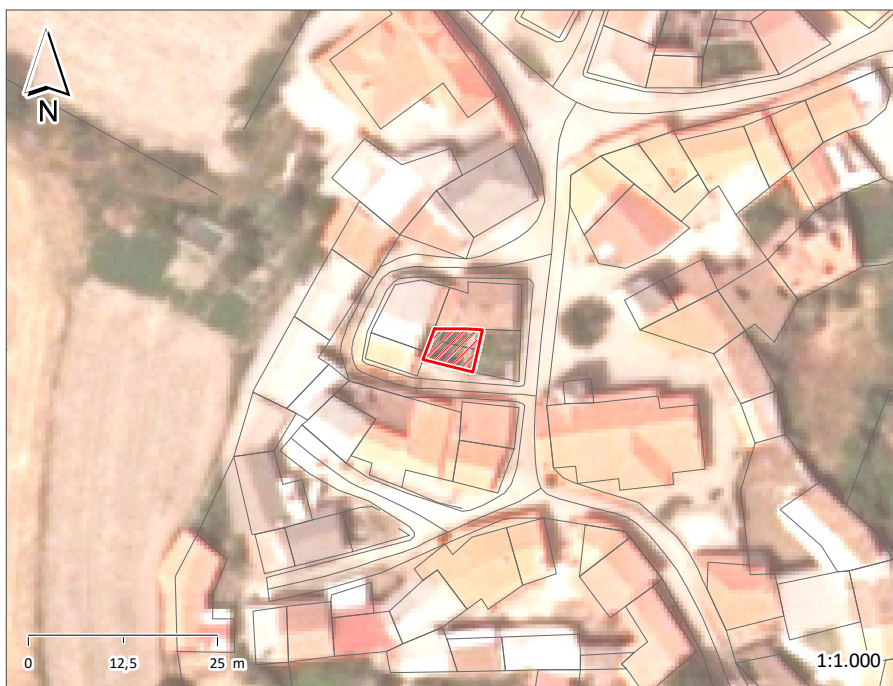

ÉPOCA DE CONSTRUÇÃO	1900-1950	ESTADO DE CONSERVAÇÃO	PÉSSIMO
VALOR ARQUITETÓNICO	SEM QUALIDADE	TIPOLOGIA DO EDIFICADO	AGRUPADO
Nº PISOS (acima da cota de soleira)	2 PISOS	Nº PISOS (abaixo da cota de soleira)	0 PISOS
ÁREAS DE IMPLANTAÇÃO (Valor aproximado)	33 m2	ÁREAS DE CONSTRUÇÃO (Valor aproximado)	66 m2

CONSTRUÇÃO	MATERIAL	TIPO	COR
ESTRUTURA	GRANITO	ALVENARIA	
REVESTIMENTO FACHADA	GRANITO	FACE À VISTA	NATURAL
VÃOS EXTERIORES	PORTAS		
	JANELAS		
	VARANDAS	ALVENARIA	
COBERTURA			
ALTERAÇÕES			
ELEMENTOS DISSONANTES			

USO DO EDIFICADO	CAVE			
	R/CHÃO	HABITACÃO		
	1º PISO	HABITACÃO		
	2º PISO			
	RESTANTES			

FORMA DE OCUPAÇÃO	DEVOLUTO	REGIME DE PROPRIEDADE	DO PRÓPRIO	ENTIDADE PROPRIETÁRIA	PRIVADA
-------------------	----------	-----------------------	------------	-----------------------	---------

OBSERVAÇÕES

IDENTIFICAÇÃO DO LOCAL:	Nº POLÍCIA:	EDIFÍCIO Nº: 30
-------------------------	-------------	-----------------

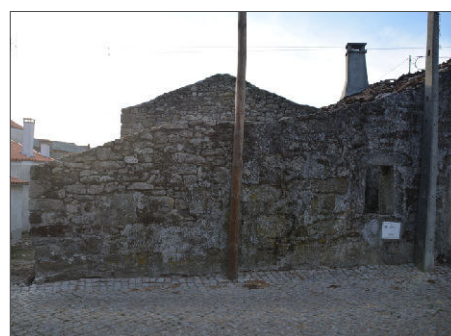
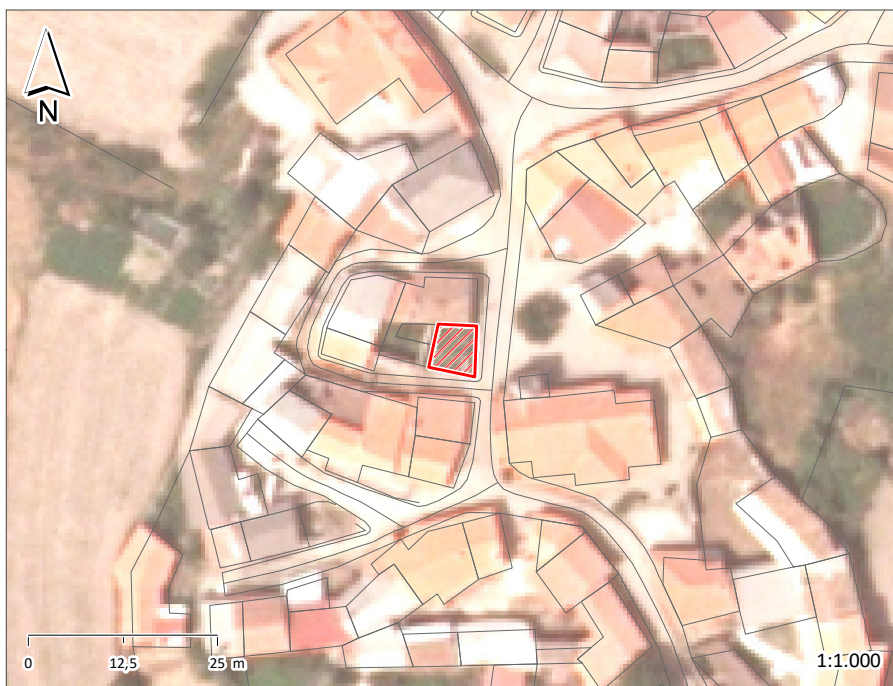

ÉPOCA DE CONSTRUÇÃO	1900-1950	ESTADO DE CONSERVAÇÃO	PÉSSIMO
VALOR ARQUITETÓNICO	SEM QUALIDADE	TIPOLOGIA DO EDIFICADO	AGRUPADO
Nº PISOS (acima da cota de soleira)	1 PISO	Nº PISOS (abaixo da cota de soleira)	0 PISOS
ÁREAS DE IMPLANTAÇÃO (Valor aproximado)	35 m2	ÁREAS DE CONSTRUÇÃO (Valor aproximado)	35 m2

CONSTRUÇÃO	MATERIAL	TIPO	COR
ESTRUTURA	GRANITO	ALVENARIA	
REVESTIMENTO FACHADA	GRANITO	FACE À VISTA	NATURAL
VÃOS EXTERIORES	PORTAS		
	JANELAS		
	VARANDAS		
COBERTURA			
ALTERAÇÕES			
ELEMENTOS DISSONANTES			

USO DO EDIFICADO	CAVE			
	R/CHÃO	HABITACÃO		
	1º PISO			
	2º PISO			
	RESTANTES			

FORMA DE OCUPAÇÃO	DEVOLUTO	REGIME DE PROPRIEDADE	DO PRÓPRIO	ENTIDADE PROPRIETÁRIA	PRIVADA
-------------------	----------	-----------------------	------------	-----------------------	---------

OBSERVAÇÕES

IDENTIFICAÇÃO DO LOCAL:	Nº POLÍCIA:	EDIFÍCIO Nº: 31
-------------------------	-------------	-----------------

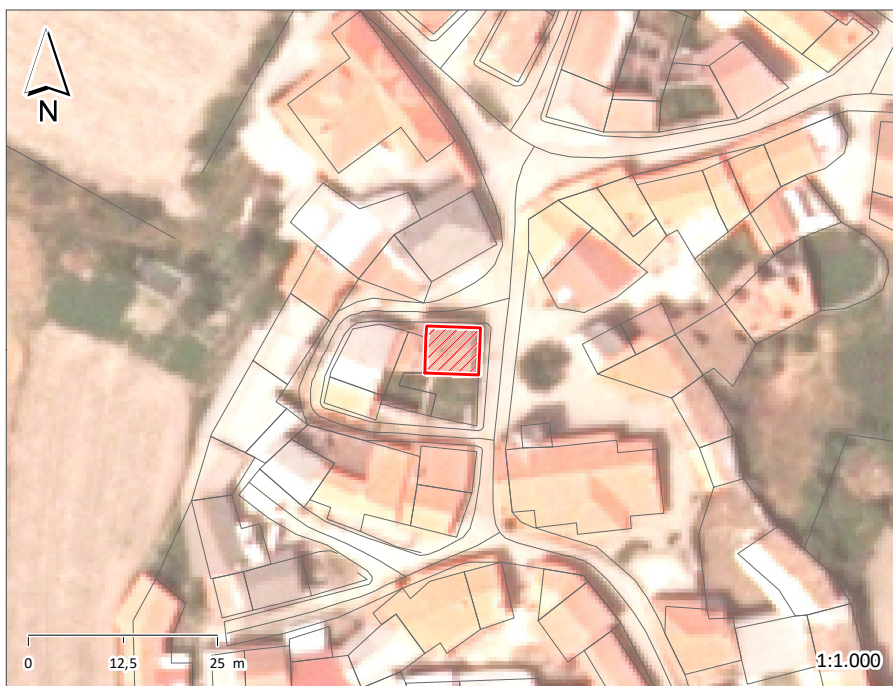

ÉPOCA DE CONSTRUÇÃO	1900-1950	ESTADO DE CONSERVAÇÃO	MAU
VALOR ARQUITETÓNICO	SEM QUALIDADE	TIPOLOGIA DO EDIFICADO	AGRUPADO
Nº PISOS (acima da cota de soleira)	2 PISOS	Nº PISOS (abaixo da cota de soleira)	0 PISOS
ÁREAS DE IMPLANTAÇÃO (Valor aproximado)	44 m2	ÁREAS DE CONSTRUÇÃO (Valor aproximado)	88 m2

CONSTRUÇÃO	MATERIAL	TIPO	COR	
ESTRUTURA	GRANITO	ALVENARIA		
REVESTIMENTO FACHADA	GRANITO	FACE À VISTA	NATURAL	
VÃOS EXTERIORES	PORTAS	MADEIRA	PINTADO	CASTANHO
	JANELAS	MADEIRA	PINTADO	BRANCO
	VARANDAS			
COBERTURA	TELHA CERÂMICA	2 ÁGUAS	NATURAL	
ALTERAÇÕES				
ELEMENTOS DISSONANTES				

USO DO EDIFICADO	CAVE			
	R/CHÃO	HABITACÃO		
	1º PISO	HABITACÃO		
	2º PISO			
	RESTANTES			

FORMA DE OCUPAÇÃO	DEVOLUTO	REGIME DE PROPRIEDADE	DO PRÓPRIO	ENTIDADE PROPRIETÁRIA	PRIVADA
-------------------	----------	-----------------------	------------	-----------------------	---------

OBSERVAÇÕES

IDENTIFICAÇÃO DO LOCAL:	Nº POLÍCIA:	EDIFÍCIO Nº: 32
-------------------------	-------------	-----------------

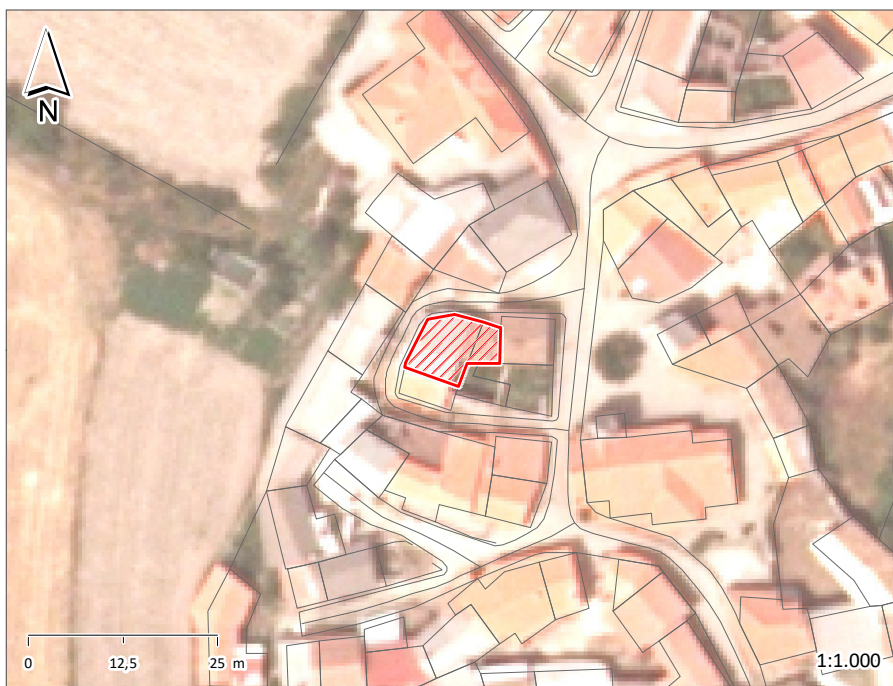

ÉPOCA DE CONSTRUÇÃO	1900-1950	ESTADO DE CONSERVAÇÃO	MÉDIO
VALOR ARQUITETÓNICO	SEM QUALIDADE	TIPOLOGIA DO EDIFICADO	AGRUPADO
Nº PISOS (acima da cota de soleira)	2 PISOS	Nº PISOS (abaixo da cota de soleira)	0 PISOS

ÁREAS DE IMPLANTAÇÃO (Valor aproximado)	80 m2	ÁREAS DE CONSTRUÇÃO (Valor aproximado)	160 m2
-----------------------------------------	-------	----------------------------------------	--------

CONSTRUÇÃO	MATERIAL	TIPO	COR
ESTRUTURA	GRANITO	ALVENARIA	
REVESTIMENTO FACHADA	GRANITO	FACE À VISTA	NATURAL
VÃOS EXTERIORES	PORTAS	FERRO	AZUL
	JANELAS	ALUMÍNIO	NATURAL
	VARANDAS		
COBERTURA	CHAPA	2 ÁGUAS	NATURAL
ALTERAÇÕES			
ELEMENTOS DISSONANTES			

USO DO EDIFICADO	CAVE	R/CHÃO	1º PISO	2º PISO	RESTANTES
		ARRUMOS/OUTROS	HABITACÃO		

FORMA DE OCUPAÇÃO	PERMANENTE	REGIME DE PROPRIEDADE	DO PRÓPRIO	ENTIDADE PROPRIETÁRIA	PRIVADA
-------------------	------------	-----------------------	------------	-----------------------	---------

OBSERVAÇÕES

IDENTIFICAÇÃO DO LOCAL:		Nº POLÍCIA:	31	EDIFÍCIO Nº:	33
-------------------------	--	-------------	----	--------------	----

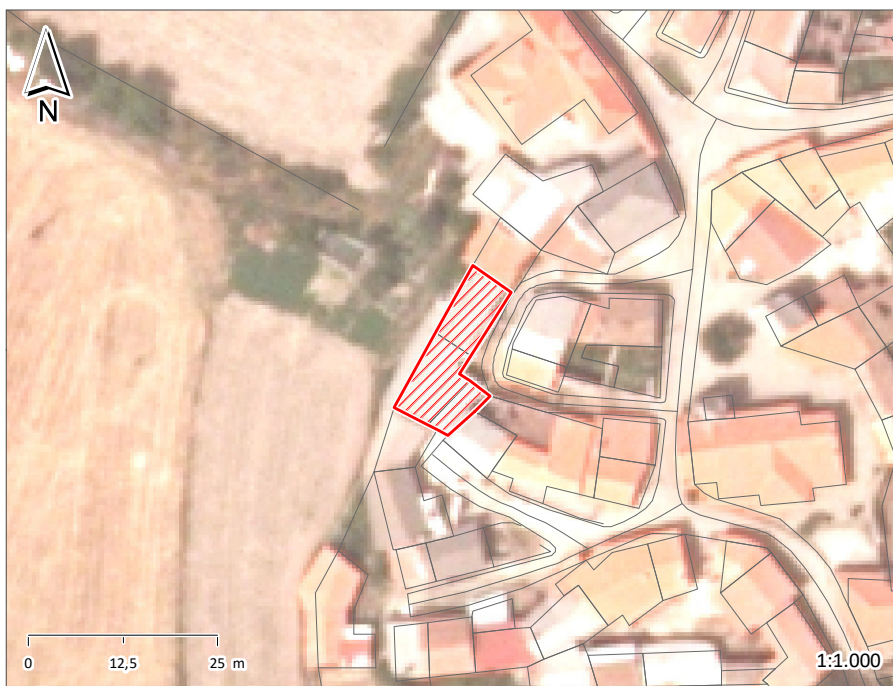

ÉPOCA DE CONSTRUÇÃO	1951-1990	ESTADO DE CONSERVAÇÃO	MÉDIO
VALOR ARQUITETÓNICO	SEM QUALIDADE	TIPOLOGIA DO EDIFICADO	AGRUPADO
Nº PISOS (acima da cota de soleira)	2 PISOS	Nº PISOS (abaixo da cota de soleira)	0 PISOS
ÁREAS DE IMPLANTAÇÃO (Valor aproximado)	150 m2	ÁREAS DE CONSTRUÇÃO (Valor aproximado)	300 m2

CONSTRUÇÃO	MATERIAL	TIPO	COR
ESTRUTURA	BETÃO ARMADO		
REVESTIMENTO FACHADA	REBOCO		POR PINTAR
VÃOS EXTERIORES	PORTAS		
	JANELAS		
	VARANDAS	TIJOLO REBOCADO	NATURAL
COBERTURA	CHAPA	2 ÁGUAS	
ALTERAÇÕES			
ELEMENTOS DISSONANTES			

USO DO EDIFICADO	CAVE			
	R/CHÃO	ARRUMOS/OUTROS		
	1º PISO	HABITACÃO		
	2º PISO			
	RESTANTES			

FORMA DE OCUPAÇÃO	PERMANENTE	REGIME DE PROPRIEDADE	DO PRÓPRIO	ENTIDADE PROPRIETÁRIA	PRIVADA
-------------------	------------	-----------------------	------------	-----------------------	---------

OBSERVAÇÕES

IDENTIFICAÇÃO DO LOCAL:	Nº POLÍCIA:	EDIFÍCIO Nº: 34
-------------------------	-------------	------------------------

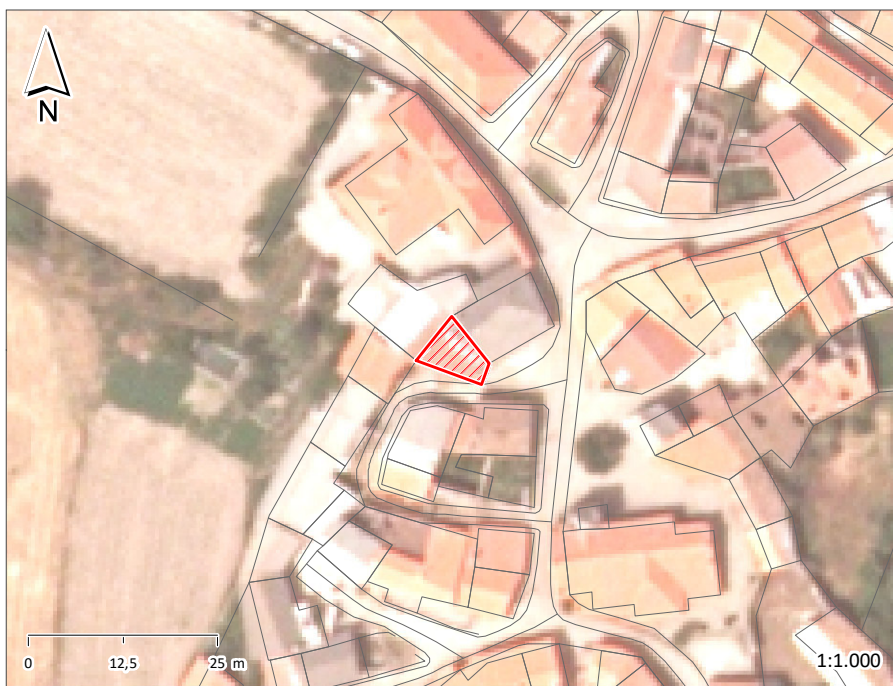

ÉPOCA DE CONSTRUÇÃO	1900-1950	ESTADO DE CONSERVAÇÃO	MÉDIO
VALOR ARQUITETÓNICO	SEM QUALIDADE	TIPOLOGIA DO EDIFICADO	AGRUPADO
Nº PISOS (acima da cota de soleira)	2 PISOS	Nº PISOS (abaixo da cota de soleira)	0 PISOS
ÁREAS DE IMPLANTAÇÃO (Valor aproximado)	44 m ²	ÁREAS DE CONSTRUÇÃO (Valor aproximado)	88 m ²

CONSTRUÇÃO	MATERIAL	TIPO	COR
ESTRUTURA	GRANITO	ALVENARIA	
REVESTIMENTO FACHADA	GRANITO	PINTADO	BRANCO
VÃOS EXTERIORES	PORTAS	FERRO	CHAPA
	JANELAS	MADEIRA	PINTADO
	VARANDAS		
COBERTURA	TELHA CERÂMICA	2 ÁGUAS	NATURAL
ALTERAÇÕES			
ELEMENTOS DISSONANTES			

USO DO EDIFICADO	CAVE			
	R/CHÃO	ARRUMOS/OUTROS		
	1º PISO	HABITACÃO		
	2º PISO			
	RESTANTES			

FORMA DE OCUPAÇÃO	DEVOLUTO	REGIME DE PROPRIEDADE	DO PRÓPRIO	ENTIDADE PROPRIETÁRIA	PRIVADA
--------------------------	----------	------------------------------	------------	------------------------------	---------

OBSERVAÇÕES

IDENTIFICAÇÃO DO LOCAL: Largo do Cruzeiro	Nº POLÍCIA:	EDIFÍCIO Nº: 35
--------------------------------------------------	--------------------	------------------------

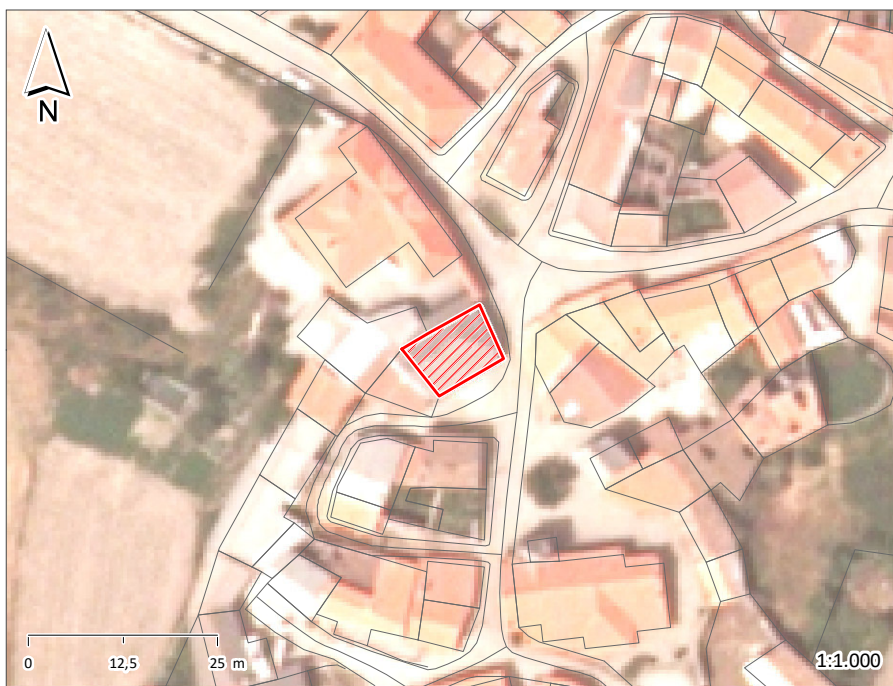

ÉPOCA DE CONSTRUÇÃO	1900-1950	ESTADO DE CONSERVAÇÃO	EXCELENTE
VALOR ARQUITETÓNICO	SEM QUALIDADE	TIPOLOGIA DO EDIFICADO	AGRUPADO
Nº PISOS (acima da cota de soleira)	2 PISOS	Nº PISOS (abaixo da cota de soleira)	0 PISOS

ÁREAS DE IMPLANTAÇÃO (Valor aproximado)	86 m2	ÁREAS DE CONSTRUÇÃO (Valor aproximado)	172 m2
------------------------------------------------	-------	-----------------------------------------------	--------

CONSTRUÇÃO	MATERIAL		TIPO		COR	
ESTRUTURA	GRANITO	BETÃO ARMADO	ALVENARIA			
REVESTIMENTO FACHADA	GRANITO	REBOCO	FACE À VISTA	PINTADO	NATURAL	BRANCO
VÃOS EXTERIORES	PORTAS	PVC	FERRO	LACADO	CHAPA	BRANCO VERDE
	JANELAS	PVC		LACADO		BRANCO
	VARANDAS	FERRO		CHAPA		VERDE
COBERTURA	TELHA DE BETÃO		2 ÁGUAS		PRETO	
ALTERAÇÕES						
ELEMENTOS DISSONANTES						

USO DO EDIFICADO	CAVE				
	R/CHÃO	ARRUMOS/OUTROS			
	1º PISO	HABITACÃO			
	2º PISO				
	RESTANTES				

FORMA DE OCUPAÇÃO	PERMANENTE	REGIME DE PROPRIEDADE	DO PRÓPRIO	ENTIDADE PROPRIETÁRIA	PRIVADA
--------------------------	------------	------------------------------	------------	------------------------------	---------

OBSERVAÇÕES

IDENTIFICAÇÃO DO LOCAL:	Rua da Corredoura	Nº POLÍCIA:	EDIFÍCIO Nº: 36
	Largo do Cruzeiro		

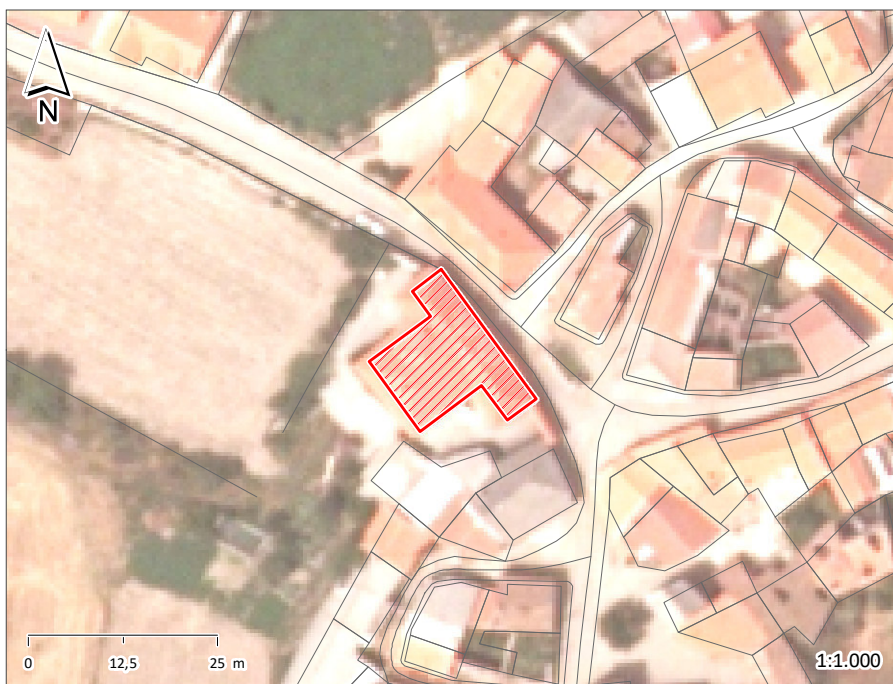

ÉPOCA DE CONSTRUÇÃO	ANTERIOR A 1900	ESTADO DE CONSERVAÇÃO	EXCELENTE
VALOR ARQUITETÓNICO	COM QUALIDADE	TIPOLOGIA DO EDIFICADO	ISOLADO
Nº PISOS (acima da cota de soleira)	2 PISOS	Nº PISOS (abaixo da cota de soleira)	0 PISOS

ÁREAS DE IMPLANTAÇÃO (Valor aproximado)	219 m2	ÁREAS DE CONSTRUÇÃO (Valor aproximado)	438 m2
------------------------------------------------	--------	-----------------------------------------------	--------

CONSTRUÇÃO		MATERIAL	TIPO	COR
ESTRUTURA		GRANITO	ALVENARIA	
REVESTIMENTO FACHADA		GRANITO	FACE À VISTA	NATURAL
VÃOS EXTERIORES	PORTAS	FERRO	CHAPA	VERDE
	JANELAS	PVC	LACADO	BRONZE
	VARANDAS			
COBERTURA		TELHA CERÂMICA	6 ÁGUAS	NATURAL
ALTERAÇÕES				
ELEMENTOS DISSONANTES				

USO DO EDIFICADO	CAVE				
	R/CHÃO	HABITACÃO			
	1º PISO	HABITACÃO			
	2º PISO				
	RESTANTES				

FORMA DE OCUPAÇÃO	PERMANENTE	REGIME DE PROPRIEDADE	DO PRÓPRIO	ENTIDADE PROPRIETÁRIA	PRIVADA
--------------------------	------------	------------------------------	------------	------------------------------	---------

OBSERVAÇÕES

IDENTIFICAÇÃO DO LOCAL:	Rua da Corredoura	Nº POLÍCIA:	EDIFÍCIO Nº: 37
	Rua do Soalheiro		

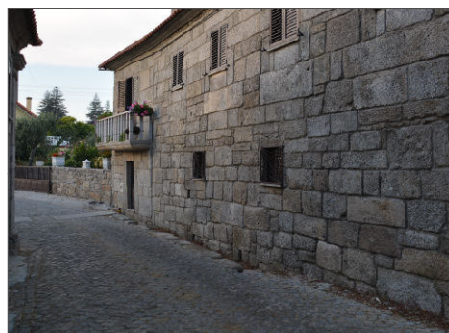

ÉPOCA DE CONSTRUÇÃO	1900-1950	ESTADO DE CONSERVAÇÃO	EXCELENTE
VALOR ARQUITETÓNICO	COM QUALIDADE	TIPOLOGIA DO EDIFICADO	AGRUPADO
Nº PISOS (acima da cota de soleira)	2 PISOS	Nº PISOS (abaixo da cota de soleira)	0 PISOS
ÁREAS DE IMPLANTAÇÃO (Valor aproximado)	261 m2	ÁREAS DE CONSTRUÇÃO (Valor aproximado)	522 m2

CONSTRUÇÃO	MATERIAL	TIPO	COR
ESTRUTURA	GRANITO	ALVENARIA	
REVESTIMENTO FACHADA	GRANITO	FACE À VISTA	NATURAL
VÃOS EXTERIORES	PORTAS	PVC	LACADO
	JANELAS	PVC	LACADO
	VARANDAS		
COBERTURA	TELHA CERÂMICA	4 ÁGUAS	NATURAL
ALTERAÇÕES			
ELEMENTOS DISSONANTES			

USO DO EDIFICADO	CAVE			
	R/CHÃO	HABITACÃO		
	1º PISO	HABITACÃO		
	2º PISO			
	RESTANTES			

FORMA DE OCUPAÇÃO	PERMANENTE	REGIME DE PROPRIEDADE	DO PRÓPRIO	ENTIDADE PROPRIETÁRIA	PRIVADA
--------------------------	------------	------------------------------	------------	------------------------------	---------

OBSERVAÇÕES

IDENTIFICAÇÃO DO LOCAL:	Rua do Soalheiro	Nº POLÍCIA:	EDIFÍCIO Nº: 38
--------------------------------	------------------	--------------------	------------------------

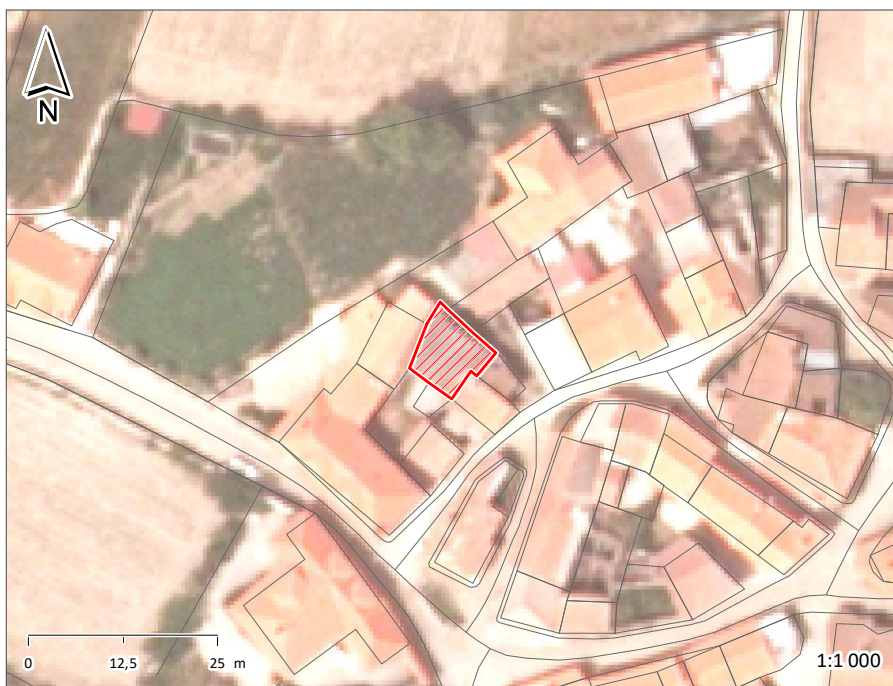

ÉPOCA DE CONSTRUÇÃO	POSTERIOR A 1990	ESTADO DE CONSERVAÇÃO	
VALOR ARQUITETÓNICO	SEM QUALIDADE	TIPOLOGIA DO EDIFICADO	AGRUPADO
Nº PISOS (acima da cota de soleira)	2 PISOS	Nº PISOS (abaixo da cota de soleira)	0 PISOS
ÁREAS DE IMPLANTAÇÃO (Valor aproximado)	75 m2	ÁREAS DE CONSTRUÇÃO (Valor aproximado)	150 m2

CONSTRUÇÃO	MATERIAL	TIPO	COR
ESTRUTURA	BETÃO ARMADO		
REVESTIMENTO FACHADA	REBOCO		POR PINTAR
VÃOS EXTERIORES	PORTAS	FERRO	CHAPA
	JANELAS		VERDE
	VARANDAS	ALVENARIA	
COBERTURA	TELHA	2 ÁGUAS	
ALTERAÇÕES			
ELEMENTOS DISSONANTES			

USO DO EDIFICADO	CAVE	R/CHÃO	1º PISO	2º PISO	RESTANTES
		ARRUMOS/OUTROS	ARRUMOS/OUTROS		

FORMA DE OCUPAÇÃO	REGIME DE PROPRIEDADE DO PRÓPRIO	ENTIDADE PROPRIETÁRIA PRIVADA
--------------------------	-----------------------------------------	--------------------------------------

OBSERVAÇÕES
Anexo

IDENTIFICAÇÃO DO LOCAL:	Rua do Soalheiro	Nº POLÍCIA:	EDIFÍCIO Nº:	39
-------------------------	------------------	-------------	--------------	----

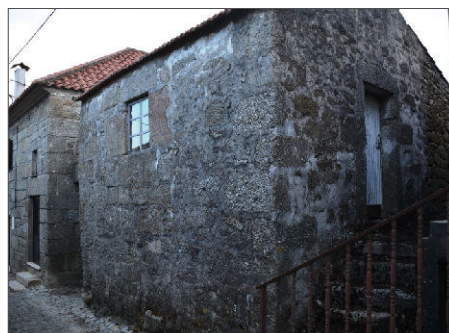
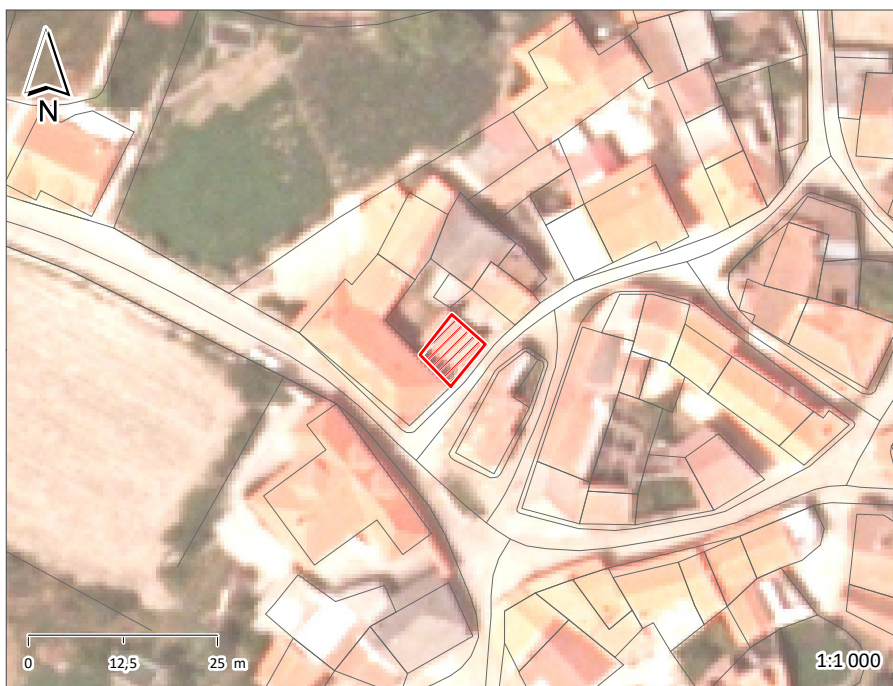

ÉPOCA DE CONSTRUÇÃO	1900-1950	ESTADO DE CONSERVAÇÃO	MÉDIO
VALOR ARQUITETÓNICO	SEM QUALIDADE	TIPOLOGIA DO EDIFICADO	AGRUPADO
Nº PISOS (acima da cota de soleira)	2 PISOS	Nº PISOS (abaixo da cota de soleira)	0 PISOS
ÁREAS DE IMPLANTAÇÃO (Valor aproximado)	42 m2	ÁREAS DE CONSTRUÇÃO (Valor aproximado)	84 m2

CONSTRUÇÃO	MATERIAL	TIPO	COR
ESTRUTURA	GRANITO	ALVENARIA	
REVESTIMENTO FACHADA	GRANITO	FACE À VISTA	NATURAL
VÃOS EXTERIORES	PORTAS	FERRO	CHAPA
	JANELAS	FERRO	PINTADO
	VARANDAS	ALVENARIA	
COBERTURA	TELHA CERÂMICA	2 ÁGUAS	NATURAL
ALTERAÇÕES			
ELEMENTOS DISSONANTES			

USO DO EDIFICADO	CAVE			
	R/CHÃO	HABITACÃO		
	1º PISO	HABITACÃO		
	2º PISO			
	RESTANTES			

FORMA DE OCUPAÇÃO	PERMANENTE	REGIME DE PROPRIEDADE	DO PRÓPRIO	ENTIDADE PROPRIETÁRIA	PRIVADA
-------------------	------------	-----------------------	------------	-----------------------	---------

OBSERVAÇÕES

IDENTIFICAÇÃO DO LOCAL:	Rua do Soalheiro	Nº POLÍCIA:	EDIFÍCIO Nº: 40
--------------------------------	------------------	--------------------	------------------------



ÉPOCA DE CONSTRUÇÃO	1951-1990	ESTADO DE CONSERVAÇÃO	MÉDIO
VALOR ARQUITETÓNICO	SEM QUALIDADE	TIPOLOGIA DO EDIFICADO	AGRUPADO
Nº PISOS (acima da cota de soleira)	2 PISOS	Nº PISOS (abaixo da cota de soleira)	0 PISOS
ÁREAS DE IMPLANTAÇÃO (Valor aproximado)	37 m2	ÁREAS DE CONSTRUÇÃO (Valor aproximado)	74 m2

CONSTRUÇÃO	MATERIAL	TIPO	COR	
ESTRUTURA	GRANITO CIMENTO	ALVENARIA		
REVESTIMENTO FACHADA	REBOCO	PINTADO	LARANJA	VERDE
VÃOS EXTERIORES	PORTAS	FERRO	CINZA	
	JANELAS	MADEIRA	CINZA	
	VARANDAS			
COBERTURA	TELHA CERÂMICA	2 ÁGUAS	NATURAL	
ALTERAÇÕES				
ELEMENTOS DISSONANTES				

USO DO EDIFICADO	CAVE			
	R/CHÃO	HABITACÃO		
	1º PISO	HABITACÃO		
	2º PISO			
	RESTANTES			

FORMA DE OCUPAÇÃO	PERMANENTE	REGIME DE PROPRIEDADE	DO PRÓPRIO	ENTIDADE PROPRIETÁRIA	PRIVADA
--------------------------	------------	------------------------------	------------	------------------------------	---------

OBSERVAÇÕES

IDENTIFICAÇÃO DO LOCAL: Rua do Soalheiro	Nº POLÍCIA:	EDIFÍCIO Nº: 41
-------------------------------------------------	--------------------	------------------------



ÉPOCA DE CONSTRUÇÃO	1900-1950	ESTADO DE CONSERVAÇÃO	PÉSSIMO
VALOR ARQUITETÓNICO	SEM QUALIDADE	TIPOLOGIA DO EDIFICADO	AGRUPADO
Nº PISOS (acima da cota de soleira)	2 PISOS	Nº PISOS (abaixo da cota de soleira)	0 PISOS
ÁREAS DE IMPLANTAÇÃO (Valor aproximado)	20 m2	ÁREAS DE CONSTRUÇÃO (Valor aproximado)	40 m2

CONSTRUÇÃO	MATERIAL	TIPO	COR
ESTRUTURA	GRANITO	ALVENARIA	
REVESTIMENTO FACHADA	GRANITO	FACE À VISTA	NATURAL
VÃOS EXTERIORES	PORTAS	MADEIRA	NATURAL
	JANELAS		
	VARANDAS	ALVENARIA	
COBERTURA			
ALTERAÇÕES			
ELEMENTOS DISSONANTES			

USO DO EDIFICADO	CAVE			
	R/CHÃO	HABITACÃO		
	1º PISO	HABITACÃO		
	2º PISO			
	RESTANTES			

FORMA DE OCUPAÇÃO	DEVOLUTO	REGIME DE PROPRIEDADE	DO PRÓPRIO	ENTIDADE PROPRIETÁRIA	PRIVADA
--------------------------	----------	------------------------------	------------	------------------------------	---------

OBSERVAÇÕES

IDENTIFICAÇÃO DO LOCAL:	Rua do Soalheiro	Nº POLÍCIA:	EDIFÍCIO Nº:	42
-------------------------	------------------	-------------	--------------	----



ÉPOCA DE CONSTRUÇÃO	1900-1950	ESTADO DE CONSERVAÇÃO	MAU
VALOR ARQUITETÓNICO	SEM QUALIDADE	TIPOLOGIA DO EDIFICADO	AGRUPADO
Nº PISOS (acima da cota de soleira)	2 PISOS	Nº PISOS (abaixo da cota de soleira)	0 PISOS
ÁREAS DE IMPLANTAÇÃO (Valor aproximado)	58 m2	ÁREAS DE CONSTRUÇÃO (Valor aproximado)	116 m2

CONSTRUÇÃO	MATERIAL	TIPO	COR
ESTRUTURA	GRANITO	ALVENARIA	
REVESTIMENTO FACHADA	GRANITO	FACE À VISTA	NATURAL
VÃOS EXTERIORES	PORTAS		
	JANELAS		
	VARANDAS	ALVENARIA	
COBERTURA	TELHA CERÂMICA	2 ÁGUAS	
ALTERAÇÕES			
ELEMENTOS DISSONANTES			

USO DO EDIFICADO	CAVE			
	R/CHÃO	HABITACÃO		
	1º PISO	HABITACÃO		
	2º PISO			
	RESTANTES			

FORMA DE OCUPAÇÃO	DEVOLUTO	REGIME DE PROPRIEDADE	DO PRÓPRIO	ENTIDADE PROPRIETÁRIA	PRIVADA
-------------------	----------	-----------------------	------------	-----------------------	---------

OBSERVAÇÕES

IDENTIFICAÇÃO DO LOCAL: Rua do Soalheiro	Nº POLÍCIA:	EDIFÍCIO Nº: 43
-------------------------------------------------	--------------------	------------------------

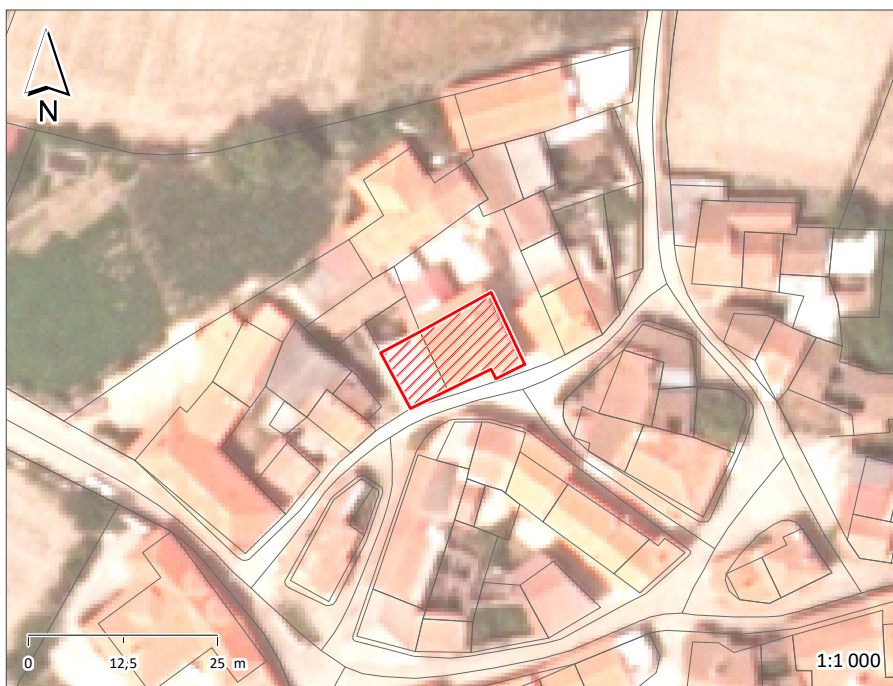

ÉPOCA DE CONSTRUÇÃO	POSTERIOR A 1990	ESTADO DE CONSERVAÇÃO	EXCELENTE
VALOR ARQUITETÓNICO	SEM QUALIDADE	TIPOLOGIA DO EDIFICADO	AGRUPADO
Nº PISOS (acima da cota de soleira)	2 PISOS	Nº PISOS (abaixo da cota de soleira)	0 PISOS
ÁREAS DE IMPLANTAÇÃO (Valor aproximado)	149 m2	ÁREAS DE CONSTRUÇÃO (Valor aproximado)	298 m2

CONSTRUÇÃO	MATERIAL		TIPO		COR	
ESTRUTURA	GRANITO	BETÃO ARMADO	ALVENARIA			
REVESTIMENTO FACHADA	GRANITO	REBOCO	FACE À VISTA	PINTADO	NATURAL	BRANCO
VÃOS EXTERIORES	PORTAS	PVC	LACADO		BRANCO	
	JANELAS	PVC	LACADO		BRANCO	
	VARANDAS					
COBERTURA	TELHA CERÂMICA		2 ÁGUAS		NATURAL	
ALTERAÇÕES						
ELEMENTOS DISSONANTES						

USO DO EDIFICADO	CAVE				
	R/CHÃO	HABITACÃO			
	1º PISO	HABITACÃO			
	2º PISO				
	RESTANTES				

FORMA DE OCUPAÇÃO	TEMPORÁRIA	REGIME DE PROPRIEDADE	DO PRÓPRIO	ENTIDADE PROPRIETÁRIA	PRIVADA
--------------------------	------------	------------------------------	------------	------------------------------	---------

OBSERVAÇÕES

IDENTIFICAÇÃO DO LOCAL:	Rua do Soalheiro	Nº POLÍCIA:	EDIFÍCIO Nº: 44
--------------------------------	------------------	--------------------	------------------------

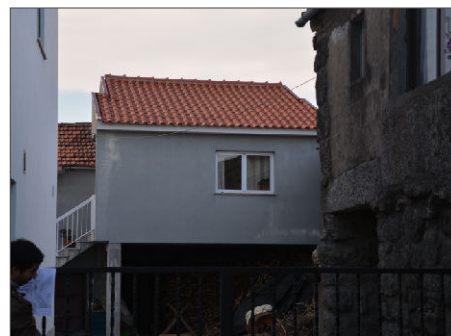
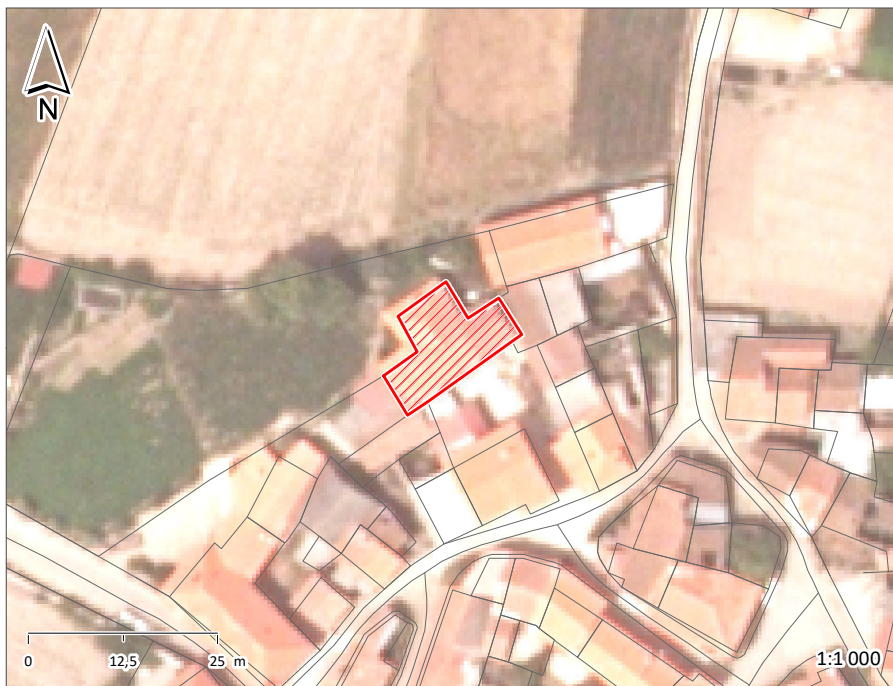

ÉPOCA DE CONSTRUÇÃO	POSTERIOR A 1990	ESTADO DE CONSERVAÇÃO	BOM
VALOR ARQUITETÓNICO	SEM QUALIDADE	TIPOLOGIA DO EDIFICADO	AGRUPADO
Nº PISOS (acima da cota de soleira)	2 PISOS	Nº PISOS (abaixo da cota de soleira)	0 PISOS
ÁREAS DE IMPLANTAÇÃO (Valor aproximado)	156 m2	ÁREAS DE CONSTRUÇÃO (Valor aproximado)	312 m2

CONSTRUÇÃO	MATERIAL	TIPO	COR	
ESTRUTURA	BETÃO ARMADO			
REVESTIMENTO FACHADA	REBOCO	PINTADO	CINZA	
VÃOS EXTERIORES	PORTAS			
	JANELAS	ALUMÍNIO	LACADO	BRANCO
	VARANDAS	FERRO	PINTADO	BRANCO
COBERTURA	TELHA CERÂMICA	2 ÁGUAS	NATURAL	
ALTERAÇÕES				
ELEMENTOS DISSONANTES				

USO DO EDIFICADO	CAVE			
	R/CHÃO	ARRUMOS/OUTROS		
	1º PISO	HABITACÃO		
	2º PISO			
	RESTANTES			

FORMA DE OCUPAÇÃO	PERMANENTE	REGIME DE PROPRIEDADE	DO PRÓPRIO	ENTIDADE PROPRIETÁRIA	PRIVADA
--------------------------	------------	------------------------------	------------	------------------------------	---------

OBSERVAÇÕES

IDENTIFICAÇÃO DO LOCAL:	Rua do Soalheiro	Nº POLÍCIA:	EDIFÍCIO Nº: 45
--------------------------------	------------------	--------------------	------------------------

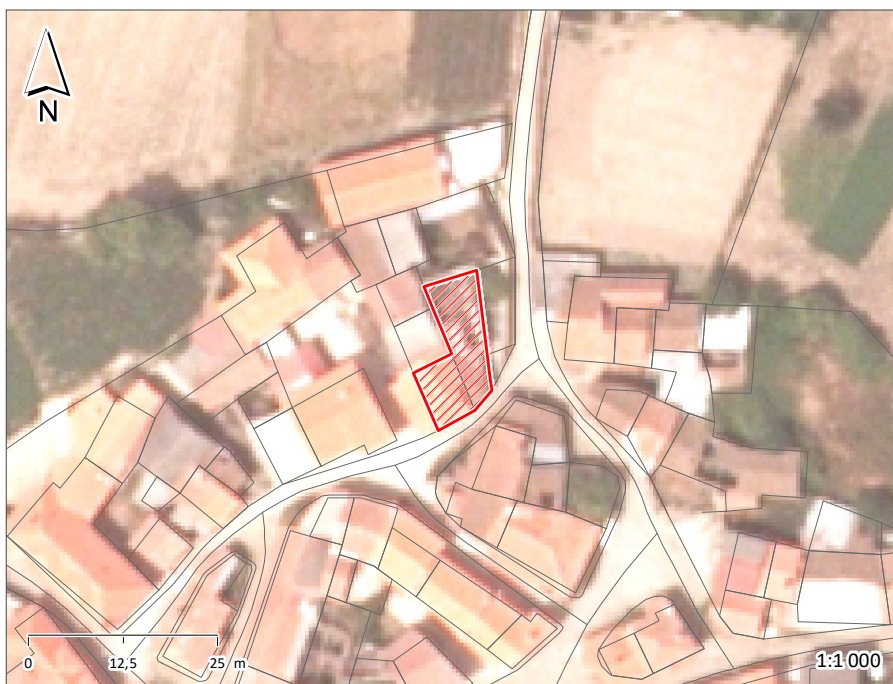

ÉPOCA DE CONSTRUÇÃO	1900-1950	ESTADO DE CONSERVAÇÃO	MAU
VALOR ARQUITETÓNICO	SEM QUALIDADE	TIPOLOGIA DO EDIFICADO	AGRUPADO
Nº PISOS (acima da cota de soleira)	2 PISOS	Nº PISOS (abaixo da cota de soleira)	0 PISOS
ÁREAS DE IMPLANTAÇÃO (Valor aproximado)	132 m2	ÁREAS DE CONSTRUÇÃO (Valor aproximado)	264 m2

CONSTRUÇÃO	MATERIAL	TIPO		COR	
ESTRUTURA	GRANITO	ALVENARIA			
REVESTIMENTO FACHADA	GRANITO	FACE À VISTA	PINTADO	NATURAL	BRANCO
VÃOS EXTERIORES	PORTAS				
	JANELAS	ALUMÍNIO	LACADO	CASTANHO	
	VARANDAS	FERRO	PINTADO	VERMELHO	
COBERTURA	TELHA CERÂMICA	3 ÁGUAS		NATURAL	
ALTERAÇÕES					
ELEMENTOS DISSONANTES					

USO DO EDIFICADO	CAVE				
	R/CHÃO	ARRUMOS/OUTROS			
	1º PISO	HABITACÃO			
	2º PISO				
	RESTANTES				

FORMA DE OCUPAÇÃO	PERMANENTE	REGIME DE PROPRIEDADE	DO PRÓPRIO	ENTIDADE PROPRIETÁRIA	PRIVADA
--------------------------	------------	------------------------------	------------	------------------------------	---------

OBSERVAÇÕES

IDENTIFICAÇÃO DO LOCAL: Rua das Chousas	Nº POLÍCIA:	EDIFÍCIO Nº: 46
------------------------------------------------	--------------------	------------------------

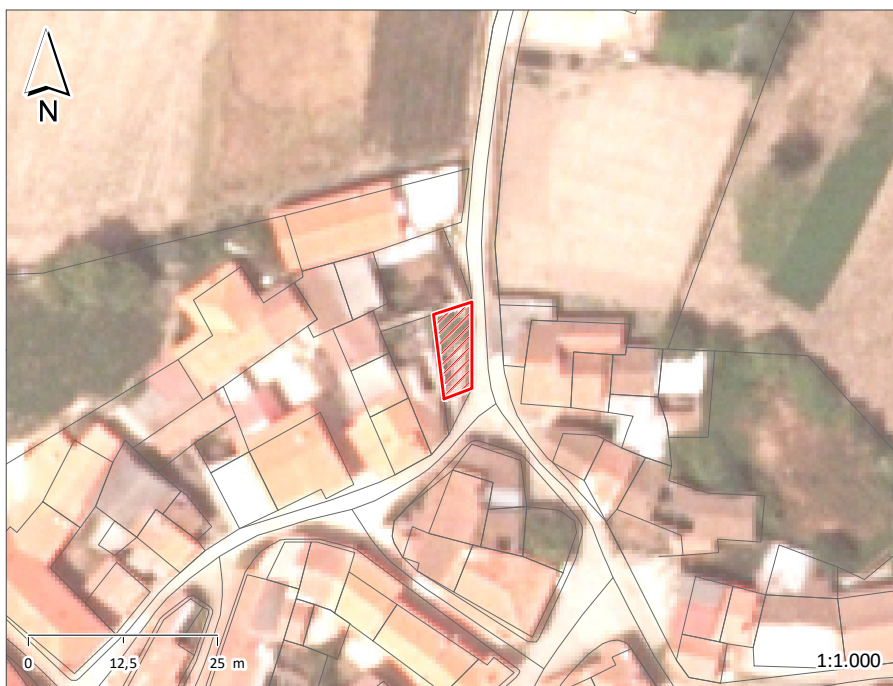

ÉPOCA DE CONSTRUÇÃO	1900-1950	ESTADO DE CONSERVAÇÃO	PÉSSIMO
VALOR ARQUITETÓNICO	SEM QUALIDADE	TIPOLOGIA DO EDIFICADO	AGRUPADO
Nº PISOS (acima da cota de soleira)	2 PISOS	Nº PISOS (abaixo da cota de soleira)	0 PISOS
ÁREAS DE IMPLANTAÇÃO (Valor aproximado)	51 m2	ÁREAS DE CONSTRUÇÃO (Valor aproximado)	102 m2

CONSTRUÇÃO	MATERIAL	TIPO	COR
ESTRUTURA	GRANITO	ALVENARIA	
REVESTIMENTO FACHADA	GRANITO	FACE À VISTA	NATURAL
VÃOS EXTERIORES	PORTAS		
	JANELAS		
	VARANDAS	ALVENARIA	
COBERTURA			
ALTERAÇÕES			
ELEMENTOS DISSONANTES			

USO DO EDIFICADO	CAVE			
	R/CHÃO	ARRUMOS/OUTROS		
	1º PISO	HABITACÃO		
	2º PISO			
	RESTANTES			

FORMA DE OCUPAÇÃO DEVOLUTO	REGIME DE PROPRIEDADE DO PRÓPRIO	ENTIDADE PROPRIETÁRIA PRIVADA
-----------------------------------	-----------------------------------------	--------------------------------------

OBSERVAÇÕES

IDENTIFICAÇÃO DO LOCAL: Rua das Chousas	Nº POLÍCIA: 5	EDIFÍCIO Nº: 47
------------------------------------------------	----------------------	------------------------

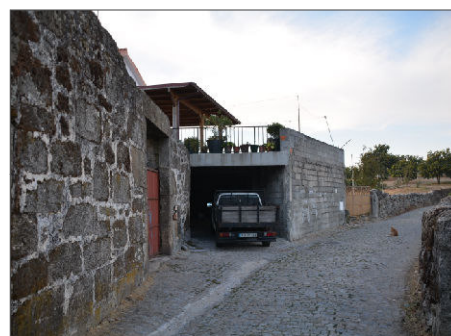
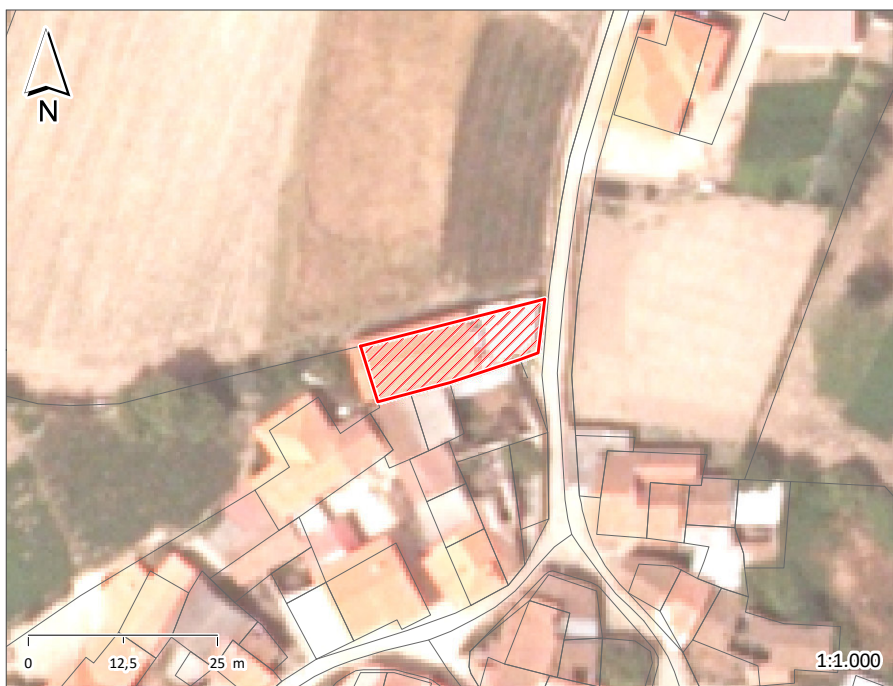

ÉPOCA DE CONSTRUÇÃO	POSTERIOR A 1990	ESTADO DE CONSERVAÇÃO	BOM
VALOR ARQUITETÓNICO	SEM QUALIDADE	TIPOLOGIA DO EDIFICADO	AGRUPADO
Nº PISOS (acima da cota de soleira)	2 PISOS	Nº PISOS (abaixo da cota de soleira)	0 PISOS
ÁREAS DE IMPLANTAÇÃO (Valor aproximado)	176 m2	ÁREAS DE CONSTRUÇÃO (Valor aproximado)	352 m2

CONSTRUÇÃO	MATERIAL	TIPO	COR
ESTRUTURA	BETÃO ARMADO		
REVESTIMENTO FACHADA	REBOCO	PINTADO	BRANCO
VÃOS EXTERIORES	PORTAS	PVC	LACADO
	JANELAS	PVC	LACADO
	VARANDAS	FERRO	PINTADO
COBERTURA	TELHA CERÂMICA	2 ÁGUAS	VERDE
ALTERAÇÕES			NATURAL
ELEMENTOS DISSONANTES			

USO DO EDIFICADO	CAVE			
	R/CHÃO	ARRUMOS/OUTROS		
	1º PISO	HABITACÃO		
	2º PISO			
	RESTANTES			

FORMA DE OCUPAÇÃO	PERMANENTE	REGIME DE PROPRIEDADE	DO PRÓPRIO	ENTIDADE PROPRIETÁRIA	PRIVADA
--------------------------	------------	------------------------------	------------	------------------------------	---------

OBSERVAÇÕES

IDENTIFICAÇÃO DO LOCAL: Rua das Chousas	Nº POLÍCIA:	EDIFÍCIO Nº: 48
------------------------------------------------	--------------------	------------------------



ÉPOCA DE CONSTRUÇÃO	1951-1990	ESTADO DE CONSERVAÇÃO	
VALOR ARQUITETÓNICO	SEM QUALIDADE	TIPOLOGIA DO EDIFICADO	AGRUPADO
Nº PISOS (acima da cota de soleira)	1 PISO	Nº PISOS (abaixo da cota de soleira)	0 PISOS
ÁREAS DE IMPLANTAÇÃO (Valor aproximado)	36 m2	ÁREAS DE CONSTRUÇÃO (Valor aproximado)	36 m2

CONSTRUÇÃO		MATERIAL	TIPO	COR
ESTRUTURA		CIMENTO	ALVENARIA	
REVESTIMENTO FACHADA				POR PINTAR
VÃOS EXTERIORES	PORTAS	FERRO	CHAPA	
	JANELAS			
	VARANDAS			
COBERTURA		TELHA CERÂMICA	2 ÁGUAS	NATURAL
ALTERAÇÕES				
ELEMENTOS DISSONANTES				

USO DO EDIFICADO	CAVE			
	R/CHÃO	ARRUMOS/OUTROS		
	1º PISO			
	2º PISO			
	RESTANTES			

FORMA DE OCUPAÇÃO	REGIME DE PROPRIEDADE DO PRÓPRIO	ENTIDADE PROPRIETÁRIA PRIVADA
--------------------------	-----------------------------------------	--------------------------------------

OBSERVAÇÕES
Anexo

IDENTIFICAÇÃO DO LOCAL:	Rua das Chousas	Nº POLÍCIA:	EDIFÍCIO Nº: 49
--------------------------------	-----------------	--------------------	------------------------

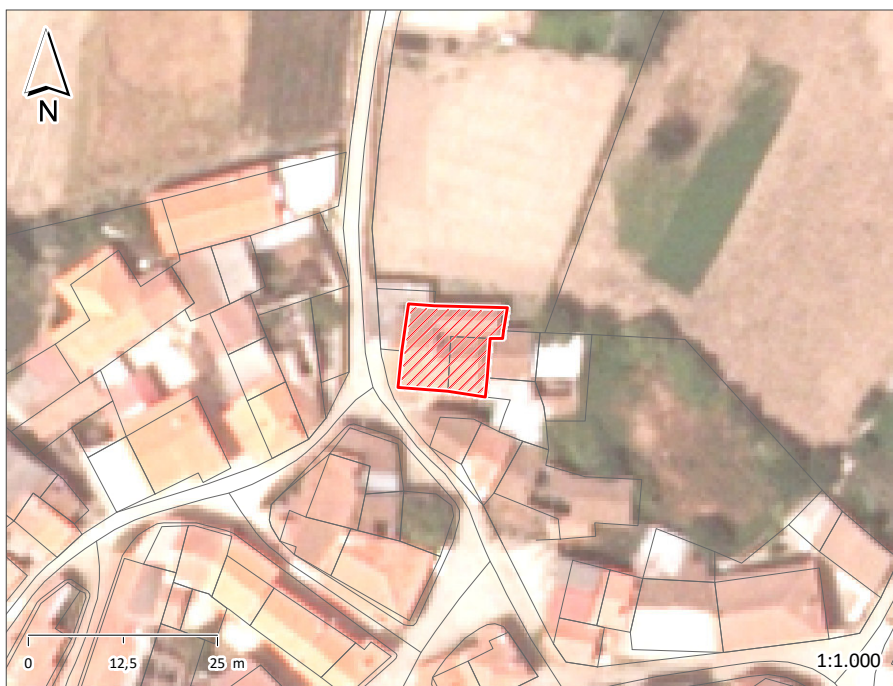

ÉPOCA DE CONSTRUÇÃO	1900-1950	ESTADO DE CONSERVAÇÃO	MÉDIO
VALOR ARQUITETÓNICO	SEM QUALIDADE	TIPOLOGIA DO EDIFICADO	AGRUPADO
Nº PISOS (acima da cota de soleira)	2 PISOS	Nº PISOS (abaixo da cota de soleira)	0 PISOS
ÁREAS DE IMPLANTAÇÃO (Valor aproximado)	138 m2	ÁREAS DE CONSTRUÇÃO (Valor aproximado)	276 m2

CONSTRUÇÃO	MATERIAL	TIPO	COR	
ESTRUTURA	GRANITO CIMENTO	ALVENARIA		
REVESTIMENTO FACHADA	GRANITO	FACE À VISTA	NATURAL	POR PINTAR
VÃOS EXTERIORES	PORTAS	MADEIRA	PINTADO	
	JANELAS	MADEIRA	PINTADO	
	VARANDAS			
COBERTURA	TELHA CERÂMICA	2 ÁGUAS	NATURAL	
ALTERAÇÕES				
ELEMENTOS DISSONANTES				

USO DO EDIFICADO	CAVE			
	R/CHÃO	HABITACÃO	ARRUMOS/OUTROS	
	1º PISO	HABITACÃO		
	2º PISO			
	RESTANTES			

FORMA DE OCUPAÇÃO	DEVOLUTO	REGIME DE PROPRIEDADE	DO PRÓPRIO	ENTIDADE PROPRIETÁRIA	PRIVADA
--------------------------	----------	------------------------------	------------	------------------------------	---------

OBSERVAÇÕES

IDENTIFICAÇÃO DO LOCAL:	Rua das Chousas	Nº POLÍCIA:		EDIFÍCIO Nº:	50
--------------------------------	-----------------	--------------------	--	---------------------	----



ÉPOCA DE CONSTRUÇÃO	1900-1950	ESTADO DE CONSERVAÇÃO	MAU
VALOR ARQUITETÓNICO	SEM QUALIDADE	TIPOLOGIA DO EDIFICADO	AGRUPADO
Nº PISOS (acima da cota de soleira)	2 PISOS	Nº PISOS (abaixo da cota de soleira)	0 PISOS
ÁREAS DE IMPLANTAÇÃO (Valor aproximado)	27 m2	ÁREAS DE CONSTRUÇÃO (Valor aproximado)	54 m2

CONSTRUÇÃO	MATERIAL	TIPO	COR
ESTRUTURA	GRANITO	ALVENARIA	
REVESTIMENTO FACHADA	GRANITO	FACE À VISTA	NATURAL
VÃOS EXTERIORES	PORTAS	FERRO	CHAPA
	JANELAS	MADEIRA	
	VARANDAS		
COBERTURA	TELHA CERÂMICA	2 ÁGUAS	NATURAL
ALTERAÇÕES			
ELEMENTOS DISSONANTES			

USO DO EDIFICADO	CAVE			
	R/CHÃO	ARRUMOS/OUTROS		
	1º PISO	HABITACÃO		
	2º PISO			
	RESTANTES			

FORMA DE OCUPAÇÃO	DEVOLUTO	REGIME DE PROPRIEDADE	DO PRÓPRIO	ENTIDADE PROPRIETÁRIA	PRIVADA
--------------------------	----------	------------------------------	------------	------------------------------	---------

OBSERVAÇÕES

IDENTIFICAÇÃO DO LOCAL:	Rua das Chousas	Nº POLÍCIA:		EDIFÍCIO Nº:	51
--------------------------------	-----------------	--------------------	--	---------------------	-----------



ÉPOCA DE CONSTRUÇÃO	1900-1950	ESTADO DE CONSERVAÇÃO	MAU
VALOR ARQUITETÓNICO	SEM QUALIDADE	TIPOLOGIA DO EDIFICADO	AGRUPADO
Nº PISOS (acima da cota de soleira)	2 PISOS	Nº PISOS (abaixo da cota de soleira)	0 PISOS
ÁREAS DE IMPLANTAÇÃO (Valor aproximado)	46 m ²	ÁREAS DE CONSTRUÇÃO (Valor aproximado)	92 m ²

CONSTRUÇÃO	MATERIAL	TIPO	COR	
ESTRUTURA	BETÃO ARMADO			
REVESTIMENTO FACHADA	REBOCO	PINTADO	LARANJA	VERDE
VÃOS EXTERIORES	PORTAS	FERRO	CINZA	
	JANELAS	ALUMÍNIO	NATURAL	
	VARANDAS	ALVENARIA		
COBERTURA	TELHA CERÂMICA	2 ÁGUAS	NATURAL	
ALTERAÇÕES				
ELEMENTOS DISSONANTES				

USO DO EDIFICADO	CAVE			
	R/CHÃO	ARRUMOS/OUTROS		
	1º PISO	HABITACÃO		
	2º PISO			
	RESTANTES			

FORMA DE OCUPAÇÃO	DEVOLUTO	REGIME DE PROPRIEDADE	DO PRÓPRIO	ENTIDADE PROPRIETÁRIA	PRIVADA
--------------------------	----------	------------------------------	------------	------------------------------	---------

OBSERVAÇÕES

IDENTIFICAÇÃO DO LOCAL: Rua das Chousas	Nº POLÍCIA:	EDIFÍCIO Nº: 52
------------------------------------------------	--------------------	------------------------

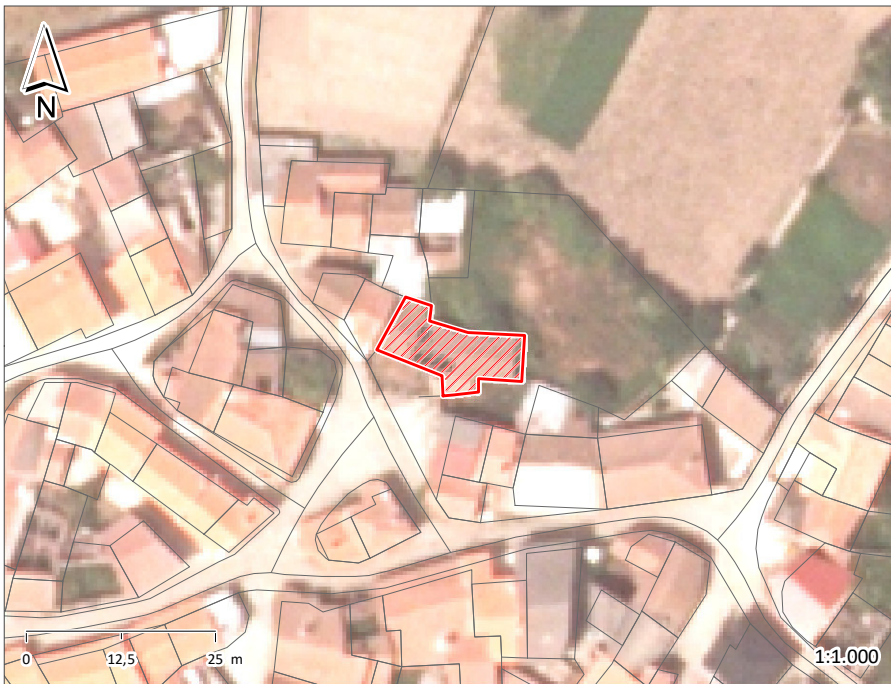

ÉPOCA DE CONSTRUÇÃO	1900-1950	ESTADO DE CONSERVAÇÃO	PÉSSIMO
VALOR ARQUITETÓNICO	SEM QUALIDADE	TIPOLOGIA DO EDIFICADO	AGRUPADO
Nº PISOS (acima da cota de soleira)	1 PISO	Nº PISOS (abaixo da cota de soleira)	0 PISOS
ÁREAS DE IMPLANTAÇÃO (Valor aproximado)	132 m ²	ÁREAS DE CONSTRUÇÃO (Valor aproximado)	132 m ²

CONSTRUÇÃO		MATERIAL	TIPO	COR	
ESTRUTURA		GRANITO	ALVENARIA		
REVESTIMENTO FACHADA		GRANITO	FACE À VISTA	NATURAL	
VÃOS EXTERIORES	PORTAS	FERRO	MADEIRA	CHAPA	NATURAL
	JANELAS				NATURAL
	VARANDAS				
COBERTURA		TELHA CERÂMICA	2 ÁGUAS	NATURAL	
ALTERAÇÕES					
ELEMENTOS DISSONANTES					

USO DO EDIFICADO	CAVE				
	R/CHÃO	HABITACÃO			
	1º PISO				
	2º PISO				
	RESTANTES				

FORMA DE OCUPAÇÃO DEVOLUTO	REGIME DE PROPRIEDADE DO PRÓPRIO	ENTIDADE PROPRIETÁRIA PRIVADA
-----------------------------------	-----------------------------------------	--------------------------------------

OBSERVAÇÕES

IDENTIFICAÇÃO DO LOCAL: Rua das Chousas	Nº POLÍCIA:	EDIFÍCIO Nº: 53
------------------------------------------------	--------------------	------------------------

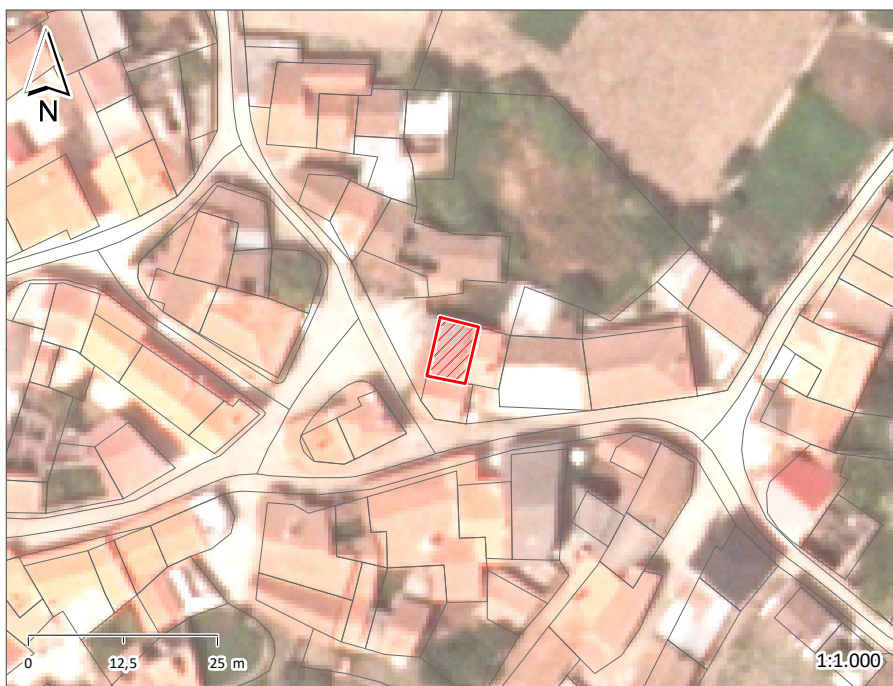

ÉPOCA DE CONSTRUÇÃO	1951-1990	ESTADO DE CONSERVAÇÃO	BOM
VALOR ARQUITETÓNICO	SEM QUALIDADE	TIPOLOGIA DO EDIFICADO	AGRUPADO
Nº PISOS (acima da cota de soleira)	2 PISOS	Nº PISOS (abaixo da cota de soleira)	0 PISOS
ÁREAS DE IMPLANTAÇÃO (Valor aproximado)	40 m2	ÁREAS DE CONSTRUÇÃO (Valor aproximado)	80 m2

CONSTRUÇÃO		MATERIAL		TIPO	COR	
ESTRUTURA		BETÃO ARMADO	TIJOLO	ALVENARIA		
REVESTIMENTO FACHADA		REBOCO		FACE À VISTA	POR PINTAR	NATURAL
VÃOS EXTERIORES	PORTAS	FERRO		CHAPA	VERDE	
	JANELAS	MADEIRA		PINTADO	CASTANHO	
	VARANDAS					
COBERTURA		CHAPA		2 ÁGUAS	VERMELHO	
ALTERAÇÕES						
ELEMENTOS DISSONANTES						

USO DO EDIFICADO	CAVE				
	R/CHÃO	HABITACÃO			
	1º PISO	HABITACÃO			
	2º PISO				
	RESTANTES				

FORMA DE OCUPAÇÃO	TEMPORÁRIA	REGIME DE PROPRIEDADE	DO PRÓPRIO	ENTIDADE PROPRIETÁRIA	PRIVADA
--------------------------	------------	------------------------------	------------	------------------------------	---------

OBSERVAÇÕES
 fonte na lateral.

IDENTIFICAÇÃO DO LOCAL: Rua da Estronca	Nº POLÍCIA:	EDIFÍCIO Nº: 54
------------------------------------------------	--------------------	------------------------



ÉPOCA DE CONSTRUÇÃO	1951-1990	ESTADO DE CONSERVAÇÃO	MÉDIO
VALOR ARQUITETÓNICO	SEM QUALIDADE	TIPOLOGIA DO EDIFICADO	AGRUPADO
Nº PISOS (acima da cota de soleira)	2 PISOS	Nº PISOS (abaixo da cota de soleira)	0 PISOS
ÁREAS DE IMPLANTAÇÃO (Valor aproximado)	32 m2	ÁREAS DE CONSTRUÇÃO (Valor aproximado)	64 m2

CONSTRUÇÃO		MATERIAL		TIPO	COR
ESTRUTURA		CIMENTO	TIJOLO	ALVENARIA	
REVESTIMENTO FACHADA					POR PINTAR
VÃOS EXTERIORES	PORTAS	FERRO	CHAPA		VERDE
	JANELAS	FERRO			
	VARANDAS				
COBERTURA		TELHA CERÂMICA	2 ÁGUAS		NATURAL
ALTERAÇÕES					
ELEMENTOS DISSONANTES					

USO DO EDIFICADO	CAVE			
	R/CHÃO	HABITACÃO		
	1º PISO	HABITACÃO		
	2º PISO			
	RESTANTES			

FORMA DE OCUPAÇÃO DEVOLUTO	REGIME DE PROPRIEDADE DO PRÓPRIO	ENTIDADE PROPRIETÁRIA PRIVADA
-----------------------------------	-----------------------------------------	--------------------------------------

OBSERVAÇÕES

IDENTIFICAÇÃO DO LOCAL:	Rua da Estronca	Nº POLÍCIA:		EDIFÍCIO Nº:	55
--------------------------------	-----------------	--------------------	--	---------------------	----

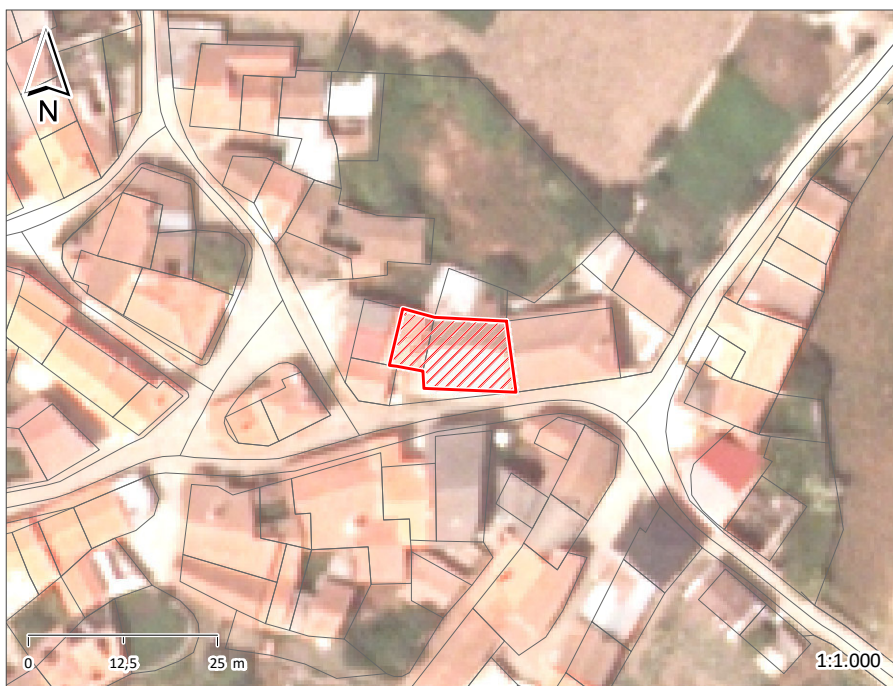

ÉPOCA DE CONSTRUÇÃO	1900-1950	ESTADO DE CONSERVAÇÃO	MÉDIO
VALOR ARQUITETÓNICO	SEM QUALIDADE	TIPOLOGIA DO EDIFICADO	AGRUPADO
Nº PISOS (acima da cota de soleira)	2 PISOS	Nº PISOS (abaixo da cota de soleira)	0 PISOS
ÁREAS DE IMPLANTAÇÃO (Valor aproximado)	138 m2	ÁREAS DE CONSTRUÇÃO (Valor aproximado)	276 m2

CONSTRUÇÃO		MATERIAL		TIPO		COR	
ESTRUTURA		GRANITO		ALVENARIA			
REVESTIMENTO FACHADA		GRANITO		FACE À VISTA		NATURAL	
VÃOS EXTERIORES	PORTAS	FERRO	MADEIRA	CHAPA	PINTADO	CINZA	CASTANHO
	JANELAS	PVC		LACADO		BRANCO	VERDE
	VARANDAS	ALVENARIA					
COBERTURA		TELHA CERÂMICA		2 ÁGUAS		NATURAL	
ALTERAÇÕES							
ELEMENTOS DISSONANTES							

USO DO EDIFICADO	CAVE				
	R/CHÃO	HABITACÃO			
	1º PISO	HABITACÃO			
	2º PISO				
	RESTANTES				

FORMA DE OCUPAÇÃO	DEVOLUTO	REGIME DE PROPRIEDADE	DO PRÓPRIO	ENTIDADE PROPRIETÁRIA	PRIVADA
--------------------------	----------	------------------------------	------------	------------------------------	---------

OBSERVAÇÕES

IDENTIFICAÇÃO DO LOCAL:	Rua da Estronca	Nº POLÍCIA:	EDIFÍCIO Nº: 56
	Rua Laje do Arado		

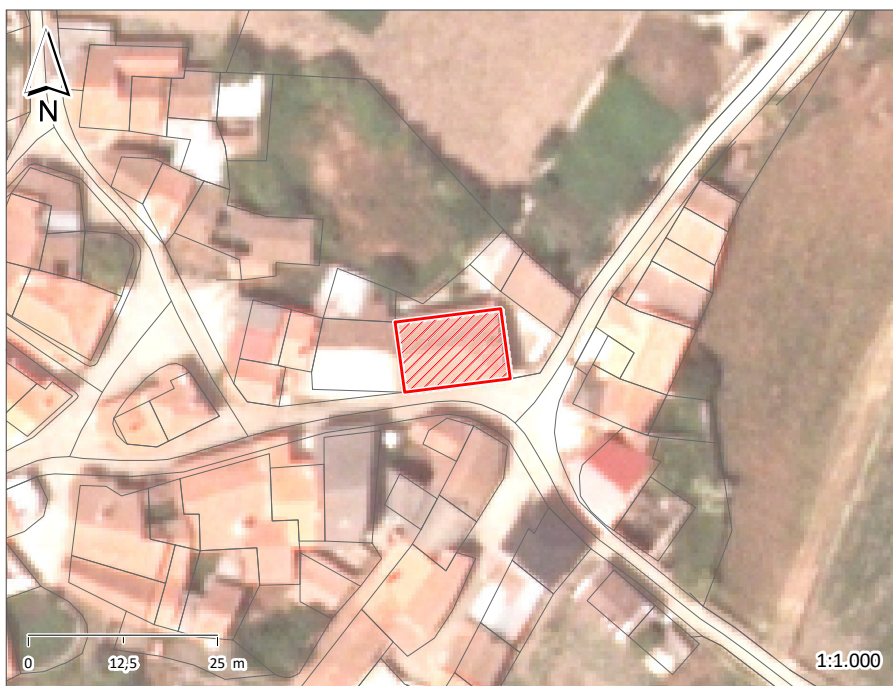

ÉPOCA DE CONSTRUÇÃO	ANTERIOR A 1900	ESTADO DE CONSERVAÇÃO	EXCELENTE
VALOR ARQUITETÓNICO	COM QUALIDADE	TIPOLOGIA DO EDIFICADO	AGRUPADO
Nº PISOS (acima da cota de soleira)	2 PISOS	Nº PISOS (abaixo da cota de soleira)	0 PISOS
ÁREAS DE IMPLANTAÇÃO (Valor aproximado)	133 m2	ÁREAS DE CONSTRUÇÃO (Valor aproximado)	266 m2

CONSTRUÇÃO	MATERIAL	TIPO	COR
ESTRUTURA	GRANITO	ALVENARIA	
REVESTIMENTO FACHADA	GRANITO	FACE À VISTA	NATURAL
VÃOS EXTERIORES	PORTAS	PVC	LACADO
	JANELAS	PVC	LACADO
	VARANDAS		
COBERTURA	TELHA CERÂMICA	3 ÁGUAS	NATURAL
ALTERAÇÕES			
ELEMENTOS DISSONANTES			

USO DO EDIFICADO	CAVE			
	R/CHÃO	HABITACÃO		
	1º PISO	HABITACÃO		
	2º PISO			
	RESTANTES			

FORMA DE OCUPAÇÃO	TEMPORÁRIA	REGIME DE PROPRIEDADE	DO PRÓPRIO	ENTIDADE PROPRIETÁRIA	PRIVADA
--------------------------	------------	------------------------------	------------	------------------------------	---------

OBSERVAÇÕES

IDENTIFICAÇÃO DO LOCAL:	Rua Laje do Arado	Nº POLÍCIA:	EDIFÍCIO Nº: 57
--------------------------------	-------------------	--------------------	------------------------



ÉPOCA DE CONSTRUÇÃO	1900-1950	ESTADO DE CONSERVAÇÃO	BOM
VALOR ARQUITETÓNICO	SEM QUALIDADE	TIPOLOGIA DO EDIFICADO	AGRUPADO
Nº PISOS (acima da cota de soleira)	2 PISOS	Nº PISOS (abaixo da cota de soleira)	0 PISOS

ÁREAS DE IMPLANTAÇÃO (Valor aproximado)	58 m2	ÁREAS DE CONSTRUÇÃO (Valor aproximado)	116 m2
------------------------------------------------	-------	-----------------------------------------------	--------

CONSTRUÇÃO	MATERIAL	TIPO	COR
ESTRUTURA	GRANITO	ALVENARIA	
REVESTIMENTO FACHADA	GRANITO	FACE À VISTA	NATURAL
VÃOS EXTERIORES	PORTAS	PVC	LACADO
	JANELAS	PVC	LACADO
	VARANDAS	FERRO	PINTADO
COBERTURA	TELHA CERÂMICA	2 ÁGUAS	NATURAL
ALTERAÇÕES			
ELEMENTOS DISSONANTES			

USO DO EDIFICADO	CAVE			
	R/CHÃO	HABITACÃO		
	1º PISO	HABITACÃO		
	2º PISO			
	RESTANTES			

FORMA DE OCUPAÇÃO	TEMPORÁRIA	REGIME DE PROPRIEDADE	DO PRÓPRIO	ENTIDADE PROPRIETÁRIA	PRIVADA
--------------------------	------------	------------------------------	------------	------------------------------	---------

OBSERVAÇÕES

IDENTIFICAÇÃO DO LOCAL: Rua Laje do Arado	Nº POLÍCIA:	EDIFÍCIO Nº: 58
--------------------------------------------------	--------------------	------------------------



ÉPOCA DE CONSTRUÇÃO	1951-1990	ESTADO DE CONSERVAÇÃO	
VALOR ARQUITETÓNICO	SEM QUALIDADE	TIPOLOGIA DO EDIFICADO	AGRUPADO
Nº PISOS (acima da cota de soleira)	1 PISO	Nº PISOS (abaixo da cota de soleira)	0 PISOS
ÁREAS DE IMPLANTAÇÃO (Valor aproximado)	59 m2	ÁREAS DE CONSTRUÇÃO (Valor aproximado)	59 m2

CONSTRUÇÃO	MATERIAL	TIPO	COR
ESTRUTURA	CIMENTO	ALVENARIA	
REVESTIMENTO FACHADA	REBOCO		POR PINTAR
VÃOS EXTERIORES	PORTAS		
	JANELAS		
	VARANDAS		
COBERTURA	TELHA CERÂMICA	2 ÁGUAS	NATURAL
ALTERAÇÕES			
ELEMENTOS DISSONANTES			

USO DO EDIFICADO	CAVE			
	R/CHÃO	ARRUMOS/OUTROS		
	1º PISO			
	2º PISO			
	RESTANTES			

FORMA DE OCUPAÇÃO	REGIME DE PROPRIEDADE DO PRÓPRIO	ENTIDADE PROPRIETÁRIA PRIVADA
--------------------------	-----------------------------------------	--------------------------------------

OBSERVAÇÕES
Anexo

IDENTIFICAÇÃO DO LOCAL:	Rua Laje do Arado	Nº POLÍCIA:	EDIFÍCIO Nº:	59
	Rua das Chousas			

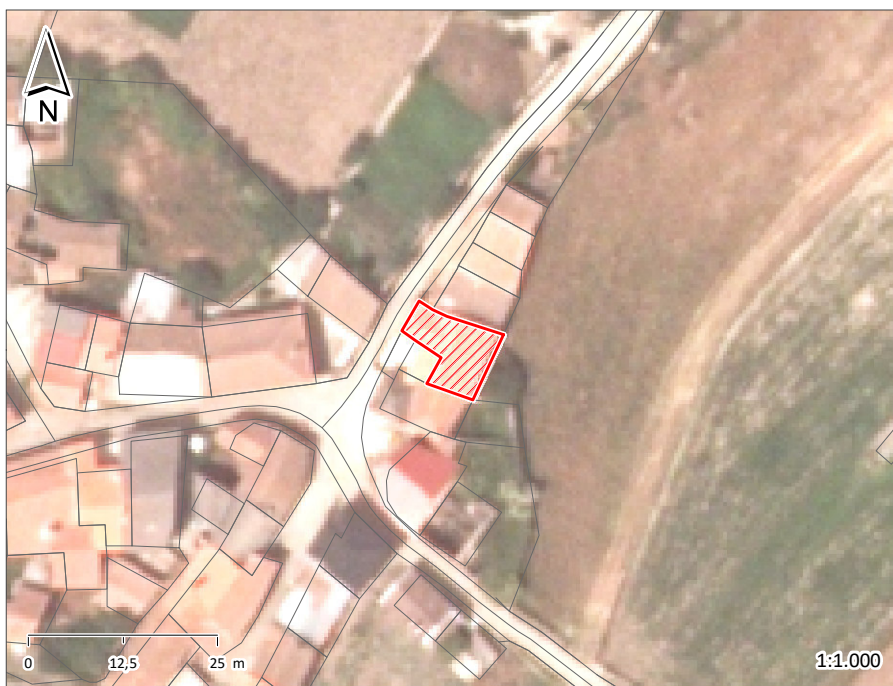

ÉPOCA DE CONSTRUÇÃO	1900-1950	ESTADO DE CONSERVAÇÃO	BOM
VALOR ARQUITETÓNICO	SEM QUALIDADE	TIPOLOGIA DO EDIFICADO	AGRUPADO
Nº PISOS (acima da cota de soleira)	1 PISO	Nº PISOS (abaixo da cota de soleira)	0 PISOS
ÁREAS DE IMPLANTAÇÃO (Valor aproximado)	89 m2	ÁREAS DE CONSTRUÇÃO (Valor aproximado)	89 m2

CONSTRUÇÃO	MATERIAL	TIPO	COR
ESTRUTURA	GRANITO	ALVENARIA	
REVESTIMENTO FACHADA	GRANITO	FACE À VISTA	NATURAL
VÃOS EXTERIORES	PORTAS		
	JANELAS	MADEIRA	ENVERNIZADO
	VARANDAS	ALVENARIA	
COBERTURA	TELHA CERÂMICA	2 ÁGUAS	NATURAL
ALTERAÇÕES			
ELEMENTOS DISSONANTES			

USO DO EDIFICADO	CAVE			
	R/CHÃO	HABITACÃO		
	1º PISO			
	2º PISO			
	RESTANTES			

FORMA DE OCUPAÇÃO	TEMPORÁRIA	REGIME DE PROPRIEDADE	DO PRÓPRIO	ENTIDADE PROPRIETÁRIA	PRIVADA
--------------------------	------------	------------------------------	------------	------------------------------	---------

OBSERVAÇÕES

IDENTIFICAÇÃO DO LOCAL: Rua Laje do Arado	Nº POLÍCIA:	EDIFÍCIO Nº: 60
--------------------------------------------------	--------------------	------------------------

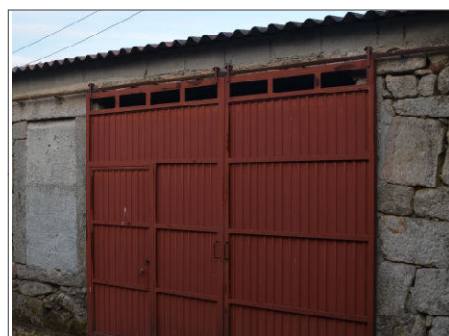

ÉPOCA DE CONSTRUÇÃO	1900-1950	ESTADO DE CONSERVAÇÃO	
VALOR ARQUITETÓNICO	SEM QUALIDADE	TIPOLOGIA DO EDIFICADO	AGRUPADO
Nº PISOS (acima da cota de soleira)	1 PISO	Nº PISOS (abaixo da cota de soleira)	0 PISOS
ÁREAS DE IMPLANTAÇÃO (Valor aproximado)	17 m2	ÁREAS DE CONSTRUÇÃO (Valor aproximado)	17 m2

CONSTRUÇÃO	MATERIAL	TIPO	COR
ESTRUTURA	GRANITO	ALVENARIA	
REVESTIMENTO FACHADA	GRANITO	FACE À VISTA	NATURAL
VÃOS EXTERIORES	PORTAS	FERRO	CHAPA
	JANELAS		VERMELHO
	VARANDAS		
COBERTURA	CHAPA	2 ÁGUAS	VERMELHO
ALTERAÇÕES			
ELEMENTOS DISSONANTES			

USO DO EDIFICADO	CAVE	R/CHÃO	1º PISO	2º PISO	RESTANTES
		ARRUMOS/OUTROS			

FORMA DE OCUPAÇÃO	REGIME DE PROPRIEDADE DO PRÓPRIO	ENTIDADE PROPRIETÁRIA PRIVADA
--------------------------	-----------------------------------------	--------------------------------------

OBSERVAÇÕES
Anexo

IDENTIFICAÇÃO DO LOCAL:	Rua Laje do Arado	Nº POLÍCIA:	EDIFÍCIO Nº:	61
-------------------------	-------------------	-------------	--------------	----

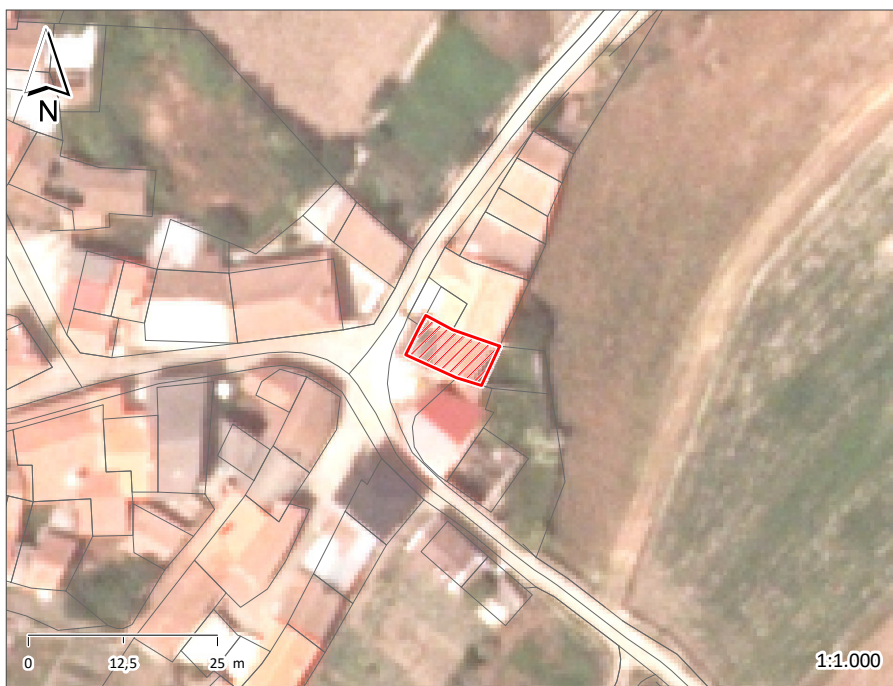

ÉPOCA DE CONSTRUÇÃO	1951-1990	ESTADO DE CONSERVAÇÃO	BOM
VALOR ARQUITETÓNICO	SEM QUALIDADE	TIPOLOGIA DO EDIFICADO	AGRUPADO
Nº PISOS (acima da cota de soleira)	2 PISOS	Nº PISOS (abaixo da cota de soleira)	0 PISOS

ÁREAS DE IMPLANTAÇÃO (Valor aproximado)	62 m2	ÁREAS DE CONSTRUÇÃO (Valor aproximado)	124 m2
-----------------------------------------	-------	----------------------------------------	--------

CONSTRUÇÃO	MATERIAL		TIPO		COR	
ESTRUTURA	GRANITO	BETÃO ARMADO	ALVENARIA			
REVESTIMENTO FACHADA	GRANITO	REBOCO	FACE À VISTA	PINTADO	NATURAL	BRANCO
VÃOS EXTERIORES	PORTAS	PVC	ALUMÍNIO	LACADO	LACADO	BRANCO CASTANHO
	JANELAS	PVC	ALUMÍNIO	LACADO	LACADO	BRANCO CASTANHO
	VARANDAS	FERRO		PINTADO		PRETO
COBERTURA	TELHA CERÂMICA	TELHA DE BETÃO	2 ÁGUAS	4 ÁGUAS	VERMELHO	PRETO
ALTERAÇÕES						
ELEMENTOS DISSONANTES						

USO DO EDIFICADO	CAVE			
	R/CHÃO	ARRUMOS/OUTROS	HABITACÃO	
	1º PISO	HABITACÃO		
	2º PISO			
	RESTANTES			

FORMA DE OCUPAÇÃO	PERMANENTE	REGIME DE PROPRIEDADE	DO PRÓPRIO	ENTIDADE PROPRIETÁRIA	PRIVADA
-------------------	------------	-----------------------	------------	-----------------------	---------

OBSERVAÇÕES

IDENTIFICAÇÃO DO LOCAL: Rua da Estronca	Nº POLÍCIA:	EDIFÍCIO Nº: 62
------------------------------------------------	--------------------	------------------------



ÉPOCA DE CONSTRUÇÃO	1900-1950	ESTADO DE CONSERVAÇÃO	
VALOR ARQUITETÓNICO	SEM QUALIDADE	TIPOLOGIA DO EDIFICADO	AGRUPADO
Nº PISOS (acima da cota de soleira)	2 PISOS	Nº PISOS (abaixo da cota de soleira)	0 PISOS
ÁREAS DE IMPLANTAÇÃO (Valor aproximado)	88 m2	ÁREAS DE CONSTRUÇÃO (Valor aproximado)	176 m2

CONSTRUÇÃO		MATERIAL	TIPO	COR
ESTRUTURA		GRANITO	ALVENARIA	
REVESTIMENTO FACHADA		GRANITO	FACE À VISTA	NATURAL
VÃOS EXTERIORES	PORTAS	FERRO	CHAPA	CINZA
	JANELAS			
	VARANDAS			
COBERTURA		CHAPA	2 ÁGUAS	VERMELHO
ALTERAÇÕES				
ELEMENTOS DISSONANTES				

USO DO EDIFICADO	CAVE			
	R/CHÃO	ARRUMOS/OUTROS		
	1º PISO	ARRUMOS/OUTROS		
	2º PISO			
	RESTANTES			

FORMA DE OCUPAÇÃO	REGIME DE PROPRIEDADE DO PRÓPRIO	ENTIDADE PROPRIETÁRIA PRIVADA
--------------------------	-----------------------------------------	--------------------------------------

OBSERVAÇÕES
Anexo

IDENTIFICAÇÃO DO LOCAL: Rua da Estronca	Nº POLÍCIA:	EDIFÍCIO Nº: 63
------------------------------------------------	--------------------	------------------------

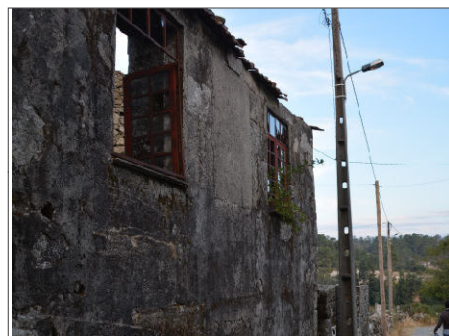

ÉPOCA DE CONSTRUÇÃO	1900-1950	ESTADO DE CONSERVAÇÃO	PÉSSIMO
VALOR ARQUITETÓNICO	SEM QUALIDADE	TIPOLOGIA DO EDIFICADO	AGRUPADO
Nº PISOS (acima da cota de soleira)	2 PISOS	Nº PISOS (abaixo da cota de soleira)	0 PISOS
ÁREAS DE IMPLANTAÇÃO (Valor aproximado)	63 m ²	ÁREAS DE CONSTRUÇÃO (Valor aproximado)	126 m ²

CONSTRUÇÃO	MATERIAL	TIPO	COR
ESTRUTURA	GRANITO	ALVENARIA	
REVESTIMENTO FACHADA	GRANITO	FACE À VISTA	NATURAL
VÃOS EXTERIORES	PORTAS		
	JANELAS	MADEIRA	PINTADO
	VARANDAS		
COBERTURA			
ALTERAÇÕES			
ELEMENTOS DISSONANTES			

USO DO EDIFICADO	CAVE			
	R/CHÃO	HABITACÃO		
	1º PISO	HABITACÃO		
	2º PISO			
	RESTANTES			

FORMA DE OCUPAÇÃO	DEVOLUTO	REGIME DE PROPRIEDADE	DO PRÓPRIO	ENTIDADE PROPRIETÁRIA	PRIVADA
--------------------------	----------	------------------------------	------------	------------------------------	---------

OBSERVAÇÕES

IDENTIFICAÇÃO DO LOCAL: Rua da Estronca	Nº POLÍCIA:	EDIFÍCIO Nº: 64
------------------------------------------------	--------------------	------------------------



ÉPOCA DE CONSTRUÇÃO	1951-1990	ESTADO DE CONSERVAÇÃO	MÉDIO
VALOR ARQUITETÓNICO	SEM QUALIDADE	TIPOLOGIA DO EDIFICADO	AGRUPADO
Nº PISOS (acima da cota de soleira)	2 PISOS	Nº PISOS (abaixo da cota de soleira)	0 PISOS
ÁREAS DE IMPLANTAÇÃO (Valor aproximado)	39 m2	ÁREAS DE CONSTRUÇÃO (Valor aproximado)	78 m2

CONSTRUÇÃO	MATERIAL	TIPO	COR
ESTRUTURA	CIMENTO	ALVENARIA	
REVESTIMENTO FACHADA	REBOCO	PINTADO	BRANCO
VÃOS EXTERIORES	PORTAS	PVC MADEIRA	LACADO PINTADO BRANCO VERDE
	JANELAS	PVC	LACADO BRANCO
	VARANDAS		
COBERTURA	TELHA CERÂMICA	2 ÁGUAS	NATURAL
ALTERAÇÕES			
ELEMENTOS DISSONANTES			

USO DO EDIFICADO	CAVE			
	R/CHÃO	HABITACÃO		
	1º PISO	HABITACÃO		
	2º PISO			
	RESTANTES			

FORMA DE OCUPAÇÃO	PERMANENTE	REGIME DE PROPRIEDADE	DO PRÓPRIO	ENTIDADE PROPRIETÁRIA	PRIVADA
--------------------------	------------	------------------------------	------------	------------------------------	---------

OBSERVAÇÕES

IDENTIFICAÇÃO DO LOCAL: Rua da Estronca	Nº POLÍCIA: 3	EDIFÍCIO Nº: 65
------------------------------------------------	----------------------	------------------------

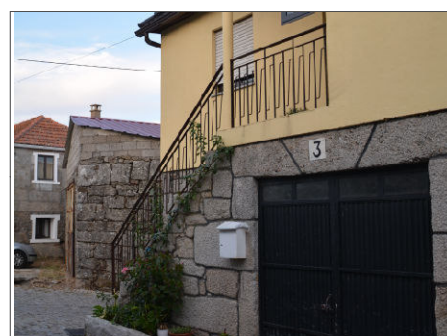

ÉPOCA DE CONSTRUÇÃO	1951-1990	ESTADO DE CONSERVAÇÃO	EXCELENTE
VALOR ARQUITETÓNICO	SEM QUALIDADE	TIPOLOGIA DO EDIFICADO	AGRUPADO
Nº PISOS (acima da cota de soleira)	2 PISOS	Nº PISOS (abaixo da cota de soleira)	0 PISOS
ÁREAS DE IMPLANTAÇÃO (Valor aproximado)	61 m ²	ÁREAS DE CONSTRUÇÃO (Valor aproximado)	122 m ²

CONSTRUÇÃO	MATERIAL		TIPO		COR		
ESTRUTURA	GRANITO	BETÃO ARMADO	ALVENARIA				
REVESTIMENTO FACHADA	GRANITO	REBOCO	FACE À VISTA	PINTADO	NATURAL	AMARELO	
VÃOS EXTERIORES	PORTAS	FERRO	PVC	CHAPA	LACADO	PRETO	CASTANHO
	JANELAS	PVC		LACADO		CASTANHO	
	VARANDAS	FERRO		PINTADO		CASTANHO	
COBERTURA	TELHA CERÂMICA		4 ÁGUAS		PRETO		
ALTERAÇÕES							
ELEMENTOS DISSONANTES							

USO DO EDIFICADO	CAVE				
	R/CHÃO	HABITACÃO			
	1º PISO	HABITACÃO			
	2º PISO				
	RESTANTES				

FORMA DE OCUPAÇÃO	PERMANENTE	REGIME DE PROPRIEDADE	DO PRÓPRIO	ENTIDADE PROPRIETÁRIA	PRIVADA
--------------------------	------------	------------------------------	------------	------------------------------	---------

OBSERVAÇÕES

IDENTIFICAÇÃO DO LOCAL:	Nº POLÍCIA:	EDIFÍCIO Nº: 66
-------------------------	-------------	-----------------

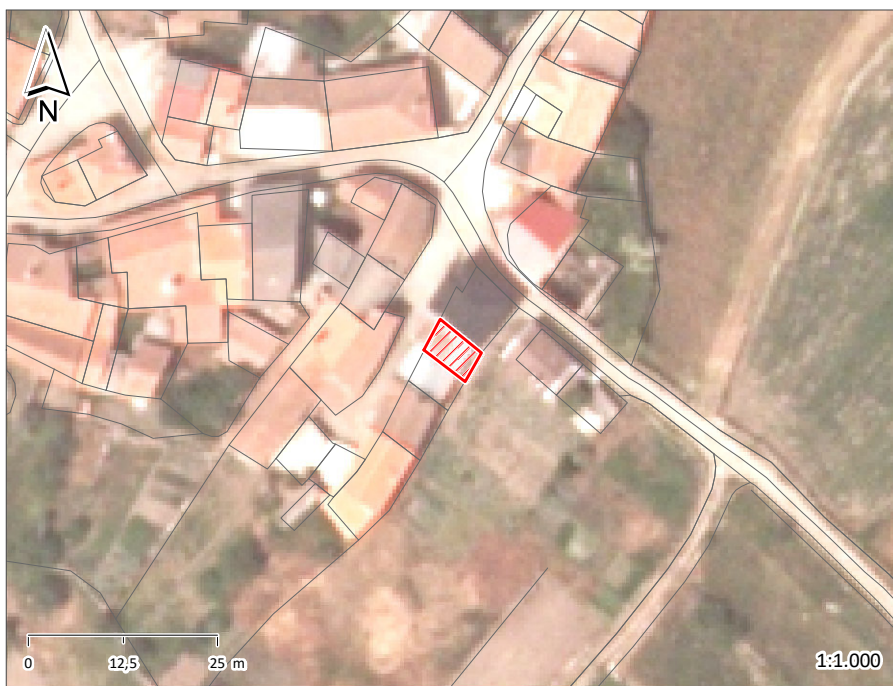

ÉPOCA DE CONSTRUÇÃO	1900-1950	ESTADO DE CONSERVAÇÃO	
VALOR ARQUITETÓNICO	SEM QUALIDADE	TIPOLOGIA DO EDIFICADO	AGRUPADO
Nº PISOS (acima da cota de soleira)	1 PISO	Nº PISOS (abaixo da cota de soleira)	0 PISOS
ÁREAS DE IMPLANTAÇÃO (Valor aproximado)	31 m2	ÁREAS DE CONSTRUÇÃO (Valor aproximado)	31 m2

CONSTRUÇÃO	MATERIAL	TIPO	COR	
ESTRUTURA	GRANITO	ALVENARIA		
REVESTIMENTO FACHADA	GRANITO	FACE À VISTA	NATURAL	
VÃOS EXTERIORES	PORTAS	FERRO	CINZA	VERMELHO
	JANELAS			
	VARANDAS			
COBERTURA	TELHA CERÂMICA CHAPA	2 ÁGUAS 2 ÁGUAS	NATURAL	CINZA
ALTERAÇÕES				
ELEMENTOS DISSONANTES				

USO DO EDIFICADO	CAVE			
	R/CHÃO	ARRUMOS/OUTROS		
	1º PISO			
	2º PISO			
	RESTANTES			

FORMA DE OCUPAÇÃO	REGIME DE PROPRIEDADE DO PRÓPRIO	ENTIDADE PROPRIETÁRIA PRIVADA
-------------------	----------------------------------	-------------------------------

OBSERVAÇÕES
Anexo

IDENTIFICAÇÃO DO LOCAL:	Nº POLÍCIA:	EDIFÍCIO Nº: 67
-------------------------	-------------	-----------------

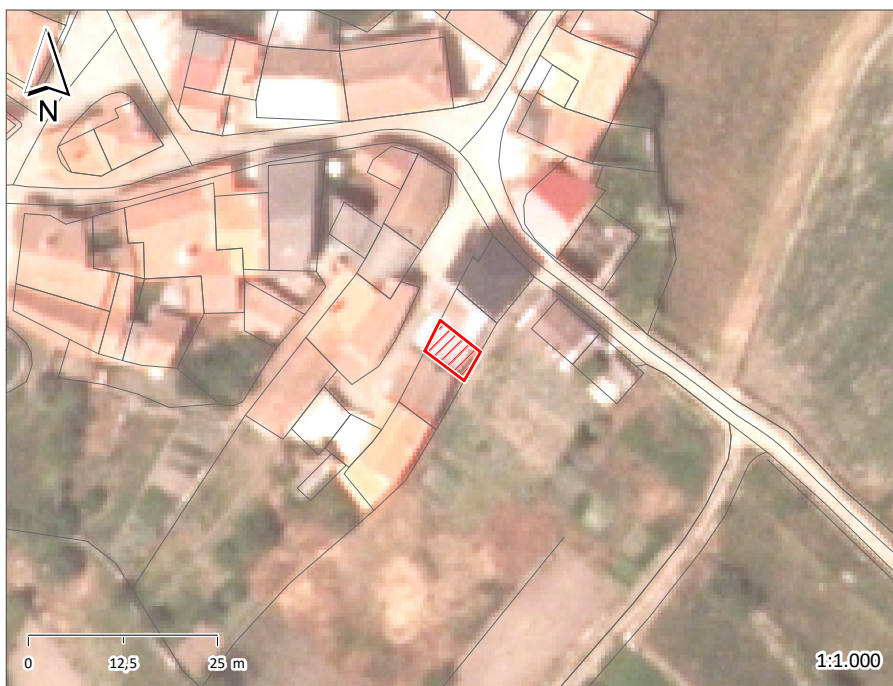

ÉPOCA DE CONSTRUÇÃO	1900-1950	ESTADO DE CONSERVAÇÃO	
VALOR ARQUITETÓNICO	SEM QUALIDADE	TIPOLOGIA DO EDIFICADO	AGRUPADO
Nº PISOS (acima da cota de soleira)	1 PISO	Nº PISOS (abaixo da cota de soleira)	0 PISOS
ÁREAS DE IMPLANTAÇÃO (Valor aproximado)	30 m2	ÁREAS DE CONSTRUÇÃO (Valor aproximado)	30 m2

CONSTRUÇÃO	MATERIAL	TIPO	COR
ESTRUTURA	GRANITO	ALVENARIA	
REVESTIMENTO FACHADA	GRANITO	FACE À VISTA	NATURAL
VÃOS EXTERIORES	PORTAS	MADEIRA	NATURAL
	JANELAS		
	VARANDAS		
COBERTURA	TELHA CERÂMICA CHAPA	2 ÁGUAS 2 ÁGUAS	NATURAL CINZA
ALTERAÇÕES			
ELEMENTOS DISSONANTES			

USO DO EDIFICADO	CAVE	R/CHÃO	1º PISO	2º PISO	RESTANTES
		ARRUMOS/OUTROS			

FORMA DE OCUPAÇÃO	REGIME DE PROPRIEDADE DO PRÓPRIO	ENTIDADE PROPRIETÁRIA PRIVADA
-------------------	----------------------------------	-------------------------------

OBSERVAÇÕES
Anexo

IDENTIFICAÇÃO DO LOCAL:	Nº POLÍCIA:	EDIFÍCIO Nº: 68
-------------------------	-------------	-----------------



ÉPOCA DE CONSTRUÇÃO	1900-1950	ESTADO DE CONSERVAÇÃO	MÉDIO
VALOR ARQUITETÓNICO	SEM QUALIDADE	TIPOLOGIA DO EDIFICADO	AGRUPADO
Nº PISOS (acima da cota de soleira)	2 PISOS	Nº PISOS (abaixo da cota de soleira)	0 PISOS
ÁREAS DE IMPLANTAÇÃO (Valor aproximado)	48 m2	ÁREAS DE CONSTRUÇÃO (Valor aproximado)	96 m2

CONSTRUÇÃO	MATERIAL	TIPO	COR
ESTRUTURA	GRANITO	ALVENARIA	
REVESTIMENTO FACHADA	GRANITO	FACE À VISTA	NATURAL
VÃOS EXTERIORES	PORTAS	FERRO	PRETO
	JANELAS	MADEIRA	CASTANHO
	VARANDAS	ALVENARIA	
COBERTURA	TELHA CERÂMICA	2 ÁGUAS	NATURAL
ALTERAÇÕES			
ELEMENTOS DISSONANTES			

USO DO EDIFICADO	CAVE			
	R/CHÃO	HABITACÃO		
	1º PISO	HABITACÃO		
	2º PISO			
	RESTANTES			

FORMA DE OCUPAÇÃO	PERMANENTE	REGIME DE PROPRIEDADE	DO PRÓPRIO	ENTIDADE PROPRIETÁRIA	PRIVADA
-------------------	------------	-----------------------	------------	-----------------------	---------

OBSERVAÇÕES

IDENTIFICAÇÃO DO LOCAL:	Nº POLÍCIA:	EDIFÍCIO Nº: 69
--------------------------------	--------------------	------------------------

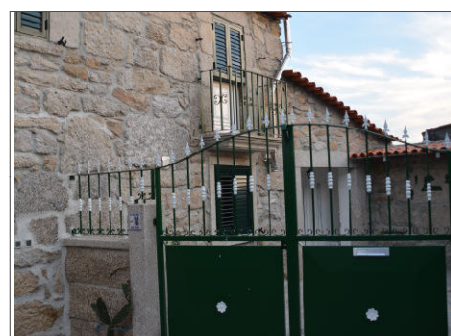
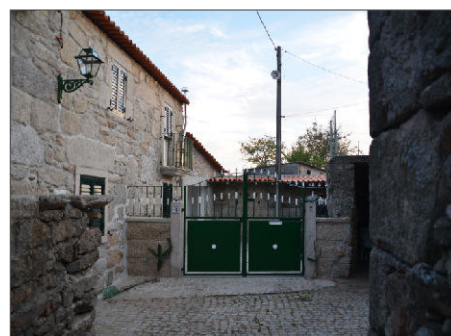

ÉPOCA DE CONSTRUÇÃO	1900-1950	ESTADO DE CONSERVAÇÃO	EXCELENTE
VALOR ARQUITETÓNICO	COM QUALIDADE	TIPOLOGIA DO EDIFICADO	AGRUPADO
Nº PISOS (acima da cota de soleira)	2 PISOS	Nº PISOS (abaixo da cota de soleira)	0 PISOS
ÁREAS DE IMPLANTAÇÃO (Valor aproximado)	82 m2	ÁREAS DE CONSTRUÇÃO (Valor aproximado)	164 m2

CONSTRUÇÃO	MATERIAL	TIPO	COR
ESTRUTURA	GRANITO	ALVENARIA	
REVESTIMENTO FACHADA	GRANITO	FACE À VISTA	NATURAL
VÃOS EXTERIORES	PORTAS	PVC	LACADO
	JANELAS	PVC	LACADO
	VARANDAS	FERRO	PINTADO
COBERTURA	TELHA CERÂMICA	2 ÁGUAS	NATURAL
ALTERAÇÕES			
ELEMENTOS DISSONANTES			

USO DO EDIFICADO	CAVE			
	R/CHÃO	HABITACÃO		
	1º PISO	HABITACÃO		
	2º PISO			
	RESTANTES			

FORMA DE OCUPAÇÃO PERMANENTE	REGIME DE PROPRIEDADE DO PRÓPRIO	ENTIDADE PROPRIETÁRIA PRIVADA
-------------------------------------	-----------------------------------------	--------------------------------------

OBSERVAÇÕES

IDENTIFICAÇÃO DO LOCAL:	Nº POLÍCIA:	EDIFÍCIO Nº: 70
-------------------------	-------------	------------------------

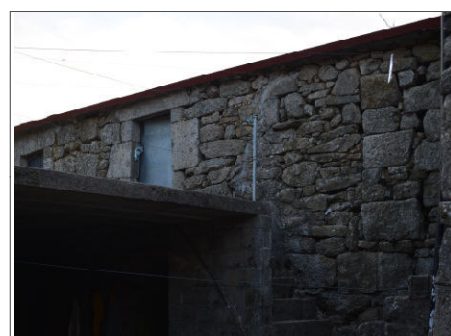
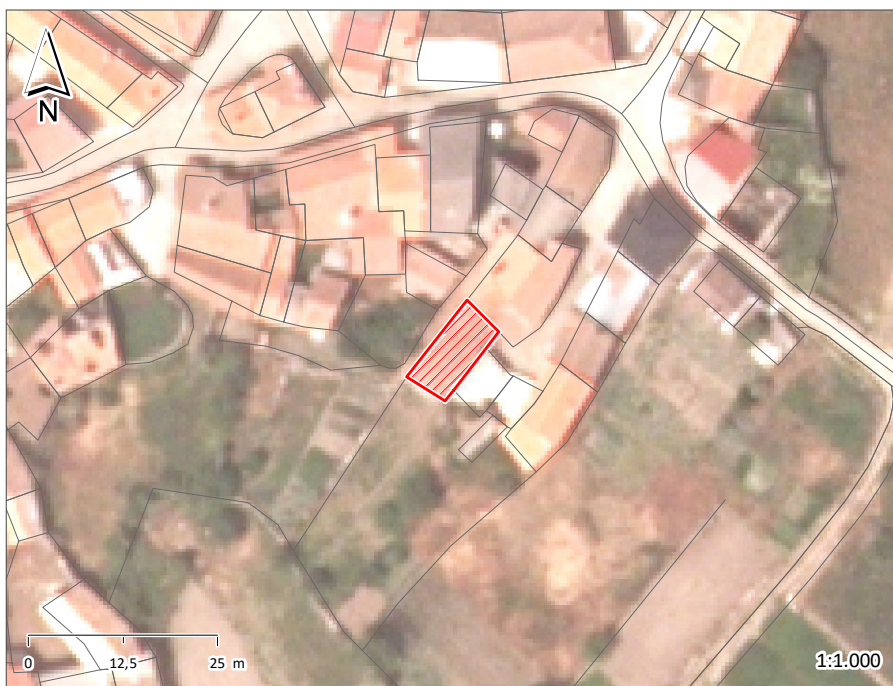

ÉPOCA DE CONSTRUÇÃO	1900-1950	ESTADO DE CONSERVAÇÃO	MÉDIO
VALOR ARQUITETÓNICO	SEM QUALIDADE	TIPOLOGIA DO EDIFICADO	AGRUPADO
Nº PISOS (acima da cota de soleira)	2 PISOS	Nº PISOS (abaixo da cota de soleira)	0 PISOS
ÁREAS DE IMPLANTAÇÃO (Valor aproximado)	74 m ²	ÁREAS DE CONSTRUÇÃO (Valor aproximado)	148 m ²

CONSTRUÇÃO	MATERIAL	TIPO	COR
ESTRUTURA	GRANITO	ALVENARIA	
REVESTIMENTO FACHADA	GRANITO	FACE À VISTA	NATURAL
VÃOS EXTERIORES	PORTAS	FERRO	CINZA
	JANELAS		
	VARANDAS	ALVENARIA	
COBERTURA	CHAPA	2 ÁGUAS	NATURAL
ALTERAÇÕES			
ELEMENTOS DISSONANTES			

USO DO EDIFICADO	CAVE			
	R/CHÃO	HABITACÃO		
	1º PISO	HABITACÃO		
	2º PISO			
	RESTANTES			

FORMA DE OCUPAÇÃO DEVOLUTO	REGIME DE PROPRIEDADE DO PRÓPRIO	ENTIDADE PROPRIETÁRIA PRIVADA
-----------------------------------	-----------------------------------------	--------------------------------------

OBSERVAÇÕES

IDENTIFICAÇÃO DO LOCAL:	Nº POLÍCIA:	EDIFÍCIO Nº: 71
-------------------------	-------------	------------------------

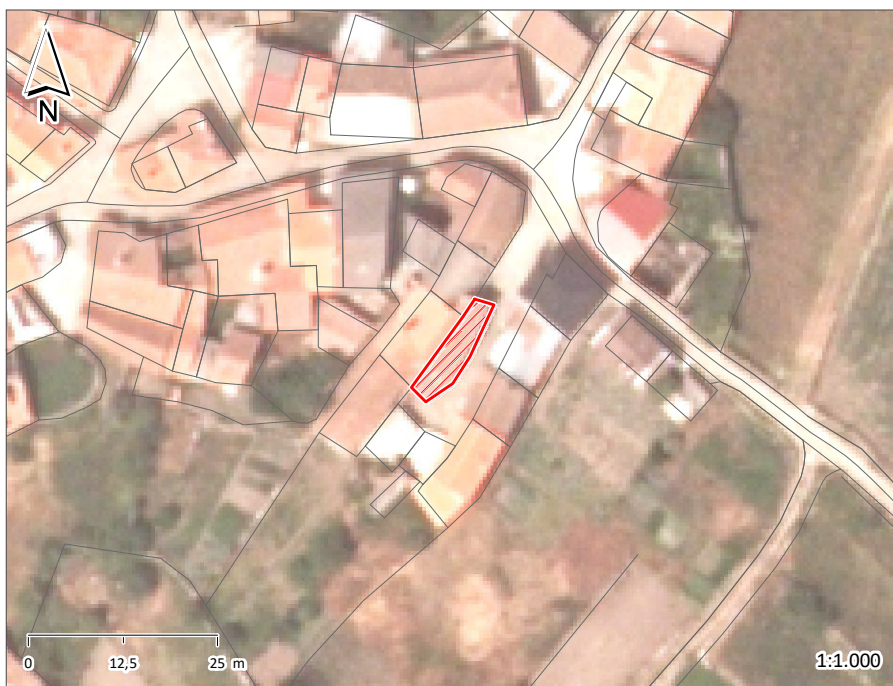

ÉPOCA DE CONSTRUÇÃO	1900-1950	ESTADO DE CONSERVAÇÃO	MÉDIO
VALOR ARQUITETÓNICO	SEM QUALIDADE	TIPOLOGIA DO EDIFICADO	AGRUPADO
Nº PISOS (acima da cota de soleira)	2 PISOS	Nº PISOS (abaixo da cota de soleira)	0 PISOS
ÁREAS DE IMPLANTAÇÃO (Valor aproximado)	53 m2	ÁREAS DE CONSTRUÇÃO (Valor aproximado)	106 m2

CONSTRUÇÃO	MATERIAL		TIPO	COR	
ESTRUTURA	GRANITO	CIMENTO	ALVENARIA		
REVESTIMENTO FACHADA	GRANITO	REBOCO	FACE À VISTA	NATURAL	POR PINTAR
VÃOS EXTERIORES	PORTAS	FERRO	CHAPA	VERMELHO	
	JANELAS	PVC	LACADO	VERDE	
	VARANDAS	FERRO		VERMELHO	
COBERTURA	CHAPA		2 ÁGUAS	NATURAL	
ALTERAÇÕES					
ELEMENTOS DISSONANTES					

USO DO EDIFICADO	CAVE				
	R/CHÃO	ARRUMOS/OUTROS			
	1º PISO	HABITACÃO			
	2º PISO				
	RESTANTES				

FORMA DE OCUPAÇÃO	PERMANENTE	REGIME DE PROPRIEDADE	DO PRÓPRIO	ENTIDADE PROPRIETÁRIA	PRIVADA
--------------------------	------------	------------------------------	------------	------------------------------	---------

OBSERVAÇÕES

IDENTIFICAÇÃO DO LOCAL:	Rua da Estronca	Nº POLÍCIA:	EDIFÍCIO Nº:	72
-------------------------	-----------------	-------------	--------------	----



ÉPOCA DE CONSTRUÇÃO	1900-1950	ESTADO DE CONSERVAÇÃO	MÉDIO
VALOR ARQUITETÓNICO	SEM QUALIDADE	TIPOLOGIA DO EDIFICADO	AGRUPADO
Nº PISOS (acima da cota de soleira)	2 PISOS	Nº PISOS (abaixo da cota de soleira)	0 PISOS
ÁREAS DE IMPLANTAÇÃO (Valor aproximado)	131 m2	ÁREAS DE CONSTRUÇÃO (Valor aproximado)	262 m2

CONSTRUÇÃO	MATERIAL	TIPO	COR	
ESTRUTURA	GRANITO	ALVENARIA		
REVESTIMENTO FACHADA	GRANITO REBOCO	PINTADO	BRANCO	
VÃOS EXTERIORES	PORTAS			
	JANELAS	MADEIRA	PINTADO	BRANCO
	VARANDAS	ALVENARIA		
COBERTURA	TELHA CERÂMICA	2 ÁGUAS	NATURAL	
ALTERAÇÕES				
ELEMENTOS DISSONANTES				

USO DO EDIFICADO	CAVE			
	R/CHÃO	HABITACÃO		
	1º PISO	HABITACÃO		
	2º PISO			
	RESTANTES			

FORMA DE OCUPAÇÃO	DEVOLUTO	REGIME DE PROPRIEDADE	DO PRÓPRIO	ENTIDADE PROPRIETÁRIA	PRIVADA
-------------------	----------	-----------------------	------------	-----------------------	---------

OBSERVAÇÕES

IDENTIFICAÇÃO DO LOCAL:	Nº POLÍCIA:	EDIFÍCIO Nº: 73
-------------------------	-------------	-----------------

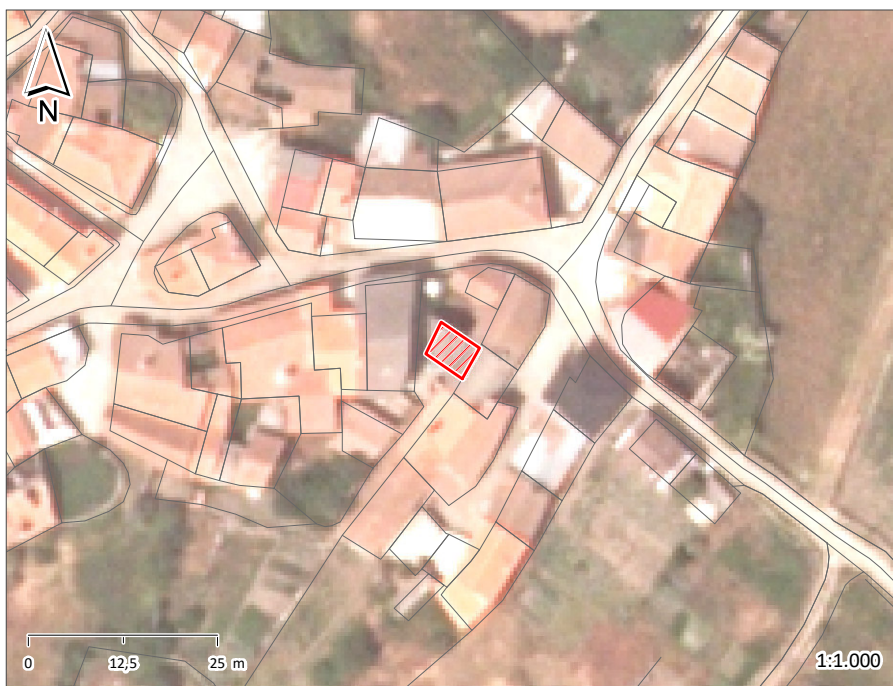

ÉPOCA DE CONSTRUÇÃO	1951-1990	ESTADO DE CONSERVAÇÃO	MÉDIO
VALOR ARQUITETÓNICO	SEM QUALIDADE	TIPOLOGIA DO EDIFICADO	AGRUPADO
Nº PISOS (acima da cota de soleira)	1 PISO	Nº PISOS (abaixo da cota de soleira)	1 PISO
ÁREAS DE IMPLANTAÇÃO (Valor aproximado)	28 m2	ÁREAS DE CONSTRUÇÃO (Valor aproximado)	56 m2

CONSTRUÇÃO	MATERIAL	TIPO	COR
ESTRUTURA	CIMENTO	ALVENARIA	
REVESTIMENTO FACHADA	REBOCO	PINTADO	BRANCO
VÃOS EXTERIORES	PORTAS	FERRO	CHAPA
	JANELAS	MADEIRA	PINTADO
	VARANDAS		
COBERTURA	TELHA DE BETÃO	2 ÁGUAS	PRETO
ALTERAÇÕES			
ELEMENTOS DISSONANTES			

USO DO EDIFICADO	CAVE	R/CHÃO	1º PISO	2º PISO	RESTANTES
	ARRUMOS/OUTROS	HABITACÃO			

FORMA DE OCUPAÇÃO	PERMANENTE	REGIME DE PROPRIEDADE	DO PRÓPRIO	ENTIDADE PROPRIETÁRIA	PRIVADA
-------------------	------------	-----------------------	------------	-----------------------	---------

OBSERVAÇÕES

IDENTIFICAÇÃO DO LOCAL:	Nº POLÍCIA: 13	EDIFÍCIO Nº: 74
-------------------------	----------------	-----------------

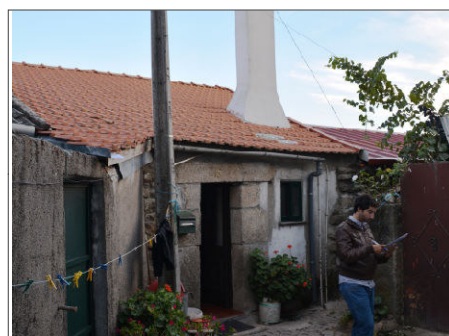
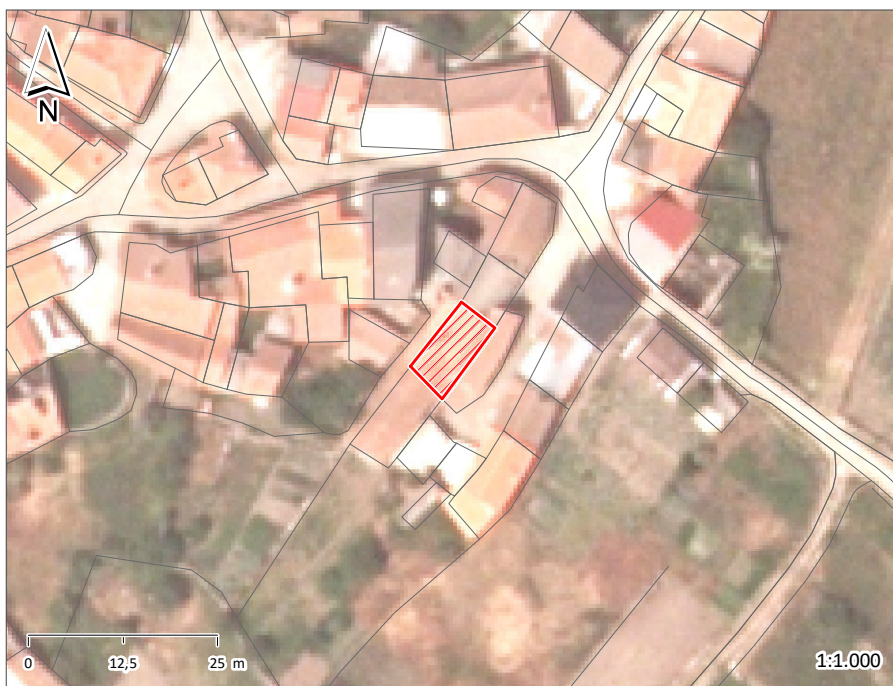

ÉPOCA DE CONSTRUÇÃO	1900-1950	ESTADO DE CONSERVAÇÃO	BOM
VALOR ARQUITETÓNICO	SEM QUALIDADE	TIPOLOGIA DO EDIFICADO	AGRUPADO
Nº PISOS (acima da cota de soleira)	1 PISO	Nº PISOS (abaixo da cota de soleira)	0 PISOS
ÁREAS DE IMPLANTAÇÃO (Valor aproximado)	65 m2	ÁREAS DE CONSTRUÇÃO (Valor aproximado)	65 m2

CONSTRUÇÃO	MATERIAL	TIPO	COR
ESTRUTURA	GRANITO	ALVENARIA	
REVESTIMENTO FACHADA	GRANITO	FACE À VISTA	NATURAL
VÃOS EXTERIORES	PORTAS	PVC	VERDE
	JANELAS	PVC	VERDE
	VARANDAS		
COBERTURA	TELHA CERÂMICA	2 ÁGUAS	NATURAL
ALTERAÇÕES			
ELEMENTOS DISSONANTES			

USO DO EDIFICADO	CAVE			
	R/CHÃO	HABITACÃO		
	1º PISO			
	2º PISO			
	RESTANTES			

FORMA DE OCUPAÇÃO	PERMANENTE	REGIME DE PROPRIEDADE	DO PRÓPRIO	ENTIDADE PROPRIETÁRIA	PRIVADA
-------------------	------------	-----------------------	------------	-----------------------	---------

OBSERVAÇÕES

IDENTIFICAÇÃO DO LOCAL: Rua da Estronca	Nº POLÍCIA: 15	EDIFÍCIO Nº: 75
------------------------------------------------	-----------------------	------------------------



ÉPOCA DE CONSTRUÇÃO	POSTERIOR A 1990	ESTADO DE CONSERVAÇÃO	BOM
VALOR ARQUITETÓNICO	SEM QUALIDADE	TIPOLOGIA DO EDIFICADO	AGRUPADO
Nº PISOS (acima da cota de soleira)	2 PISOS	Nº PISOS (abaixo da cota de soleira)	0 PISOS
ÁREAS DE IMPLANTAÇÃO (Valor aproximado)	99 m2	ÁREAS DE CONSTRUÇÃO (Valor aproximado)	198 m2

CONSTRUÇÃO	MATERIAL		TIPO		COR		
ESTRUTURA	GRANITO	BETÃO ARMADO	ALVENARIA				
REVESTIMENTO FACHADA	GRANITO	REBOCO	FACE À VISTA	PINTADO	NATURAL	BRANCO	
VÃOS EXTERIORES	PORTAS	PVC	FERRO	LACADO	CHAPA	CASTANHO	CASTANHO
	JANELAS	PVC		LACADO		VERDE	
	VARANDAS	BETÃO		PRÉ-FABRICADO		BRANCO	
COBERTURA	TELHA DE BETÃO		2 ÁGUAS		PRETO		
ALTERAÇÕES							
ELEMENTOS DISSONANTES							

USO DO EDIFICADO	CAVE				
	R/CHÃO	HABITACÃO			
	1º PISO	HABITACÃO			
	2º PISO				
	RESTANTES				

FORMA DE OCUPAÇÃO	PERMANENTE	REGIME DE PROPRIEDADE	DO PRÓPRIO	ENTIDADE PROPRIETÁRIA	PRIVADA
--------------------------	------------	------------------------------	------------	------------------------------	---------

OBSERVAÇÕES

IDENTIFICAÇÃO DO LOCAL: Rua da Estronca	Nº POLÍCIA: 17	EDIFÍCIO Nº: 76
------------------------------------------------	-----------------------	------------------------



ÉPOCA DE CONSTRUÇÃO	POSTERIOR A 1990	ESTADO DE CONSERVAÇÃO	EXCELENTE
VALOR ARQUITETÓNICO	SEM QUALIDADE	TIPOLOGIA DO EDIFICADO	AGRUPADO
Nº PISOS (acima da cota de soleira)	2 PISOS	Nº PISOS (abaixo da cota de soleira)	0 PISOS
ÁREAS DE IMPLANTAÇÃO (Valor aproximado)	61 m2	ÁREAS DE CONSTRUÇÃO (Valor aproximado)	122 m2

CONSTRUÇÃO		MATERIAL		TIPO		COR	
ESTRUTURA		GRANITO	BETÃO ARMADO	ALVENARIA			
REVESTIMENTO FACHADA		GRANITO	REBOCO	FACE À VISTA	PINTADO	NATURAL	BRANCO
VÃOS EXTERIORES	PORTAS	PVC		LACADO		BRANCO	
	JANELAS	PVC		LACADO		VERDE	
	VARANDAS	FERRO		PINTADO		VERDE	
COBERTURA		TELHA CERÂMICA		4 ÁGUAS		NATURAL	
ALTERAÇÕES							
ELEMENTOS DISSONANTES							

USO DO EDIFICADO	CAVE				
	R/CHÃO	HABITACÃO			
	1º PISO	HABITACÃO			
	2º PISO				
	RESTANTES				

FORMA DE OCUPAÇÃO	TEMPORÁRIA	REGIME DE PROPRIEDADE	DO PRÓPRIO	ENTIDADE PROPRIETÁRIA	PRIVADA
--------------------------	------------	------------------------------	------------	------------------------------	---------

OBSERVAÇÕES

IDENTIFICAÇÃO DO LOCAL: Rua da Estronca	Nº POLÍCIA:	EDIFÍCIO Nº: 77
------------------------------------------------	--------------------	------------------------

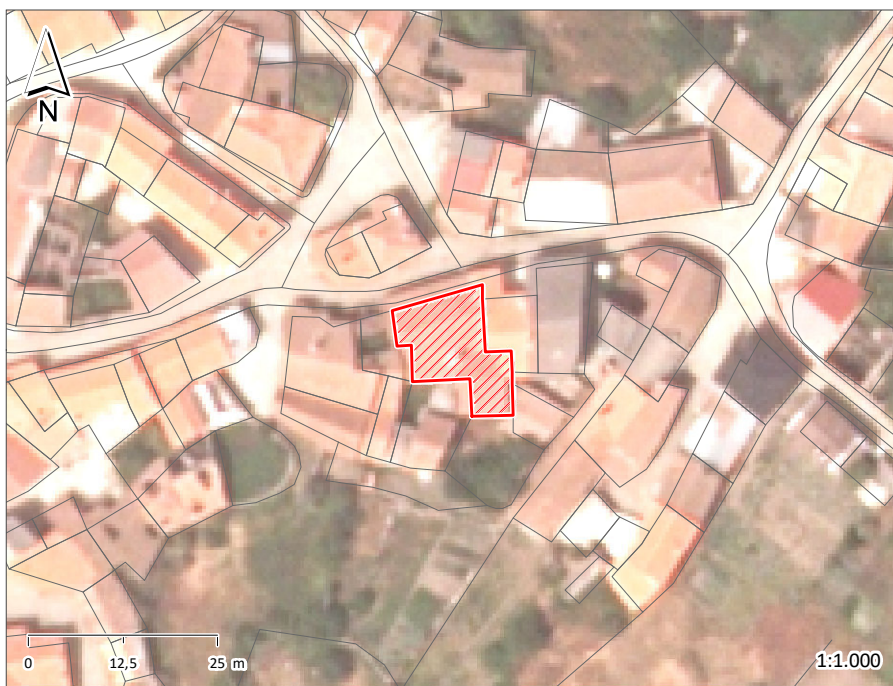

ÉPOCA DE CONSTRUÇÃO	1951-1990	ESTADO DE CONSERVAÇÃO	MÉDIO
VALOR ARQUITETÓNICO	SEM QUALIDADE	TIPOLOGIA DO EDIFICADO	AGRUPADO
Nº PISOS (acima da cota de soleira)	2 PISOS	Nº PISOS (abaixo da cota de soleira)	0 PISOS
ÁREAS DE IMPLANTAÇÃO (Valor aproximado)	160 m2	ÁREAS DE CONSTRUÇÃO (Valor aproximado)	320 m2

CONSTRUÇÃO	MATERIAL	TIPO	COR
ESTRUTURA	GRANITO	ALVENARIA	
REVESTIMENTO FACHADA	GRANITO	FACE À VISTA	NATURAL
VÃOS EXTERIORES	PORTAS	FERRO	VERMELHO
	JANELAS	ALUMÍNIO	NATURAL
	VARANDAS		
COBERTURA	TELHA CERÂMICA	2 ÁGUAS	NATURAL
ALTERAÇÕES			
ELEMENTOS DISSONANTES			

USO DO EDIFICADO	CAVE			
	R/CHÃO	ARRUMOS/OUTROS		
	1º PISO	HABITACÃO		
	2º PISO			
	RESTANTES			

FORMA DE OCUPAÇÃO DEVOLUTO	REGIME DE PROPRIEDADE DO PRÓPRIO	ENTIDADE PROPRIETÁRIA PRIVADA
-----------------------------------	-----------------------------------------	--------------------------------------

OBSERVAÇÕES

IDENTIFICAÇÃO DO LOCAL:	Rua da Estronca	Nº POLÍCIA:	EDIFÍCIO Nº:	78
-------------------------	-----------------	-------------	--------------	----

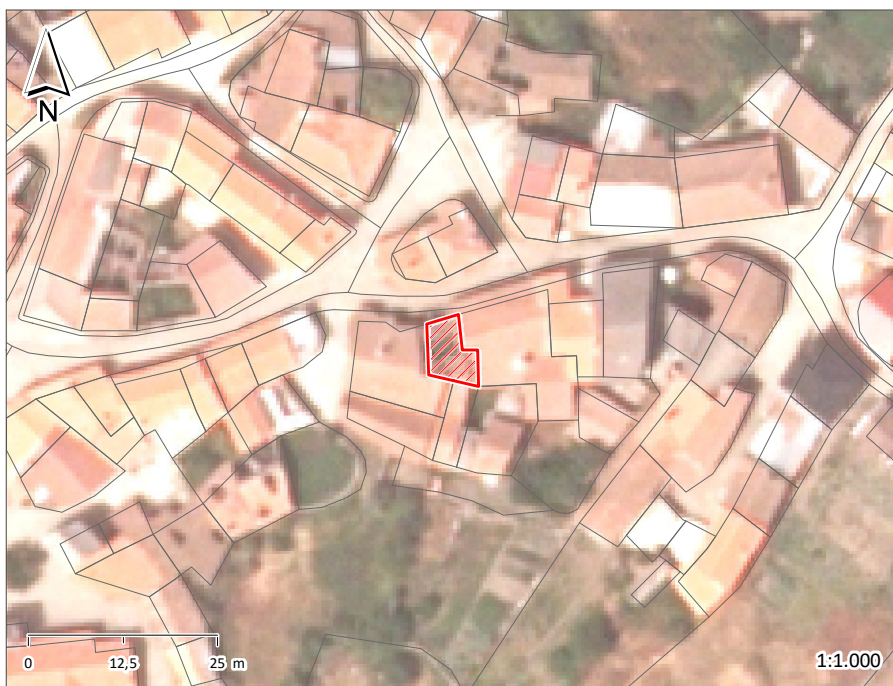

ÉPOCA DE CONSTRUÇÃO	1900-1950	ESTADO DE CONSERVAÇÃO	MAU
VALOR ARQUITETÓNICO	SEM QUALIDADE	TIPOLOGIA DO EDIFICADO	AGRUPADO
Nº PISOS (acima da cota de soleira)	2 PISOS	Nº PISOS (abaixo da cota de soleira)	0 PISOS
ÁREAS DE IMPLANTAÇÃO (Valor aproximado)	45 m2	ÁREAS DE CONSTRUÇÃO (Valor aproximado)	90 m2

CONSTRUÇÃO	MATERIAL	TIPO	COR	
ESTRUTURA	GRANITO	ALVENARIA		
REVESTIMENTO FACHADA	GRANITO	FACE À VISTA	NATURAL	
VÃOS EXTERIORES	PORTAS	MADEIRA FERRO	CHAPA	NATURAL CINZA
	JANELAS			
	VARANDAS	ALVENARIA		
COBERTURA	CHAPA	2 ÁGUAS	CINZA	
ALTERAÇÕES				
ELEMENTOS DISSONANTES				

USO DO EDIFICADO	CAVE			
	R/CHÃO	HABITACÃO		
	1º PISO	HABITACÃO		
	2º PISO			
	RESTANTES			

FORMA DE OCUPAÇÃO	DEVOLUTO	REGIME DE PROPRIEDADE	DO PRÓPRIO	ENTIDADE PROPRIETÁRIA	PRIVADA
-------------------	----------	-----------------------	------------	-----------------------	---------

OBSERVAÇÕES

IDENTIFICAÇÃO DO LOCAL:	Rua da Estronca	Nº POLÍCIA:	23	EDIFÍCIO Nº:	79
--------------------------------	-----------------	--------------------	----	---------------------	----

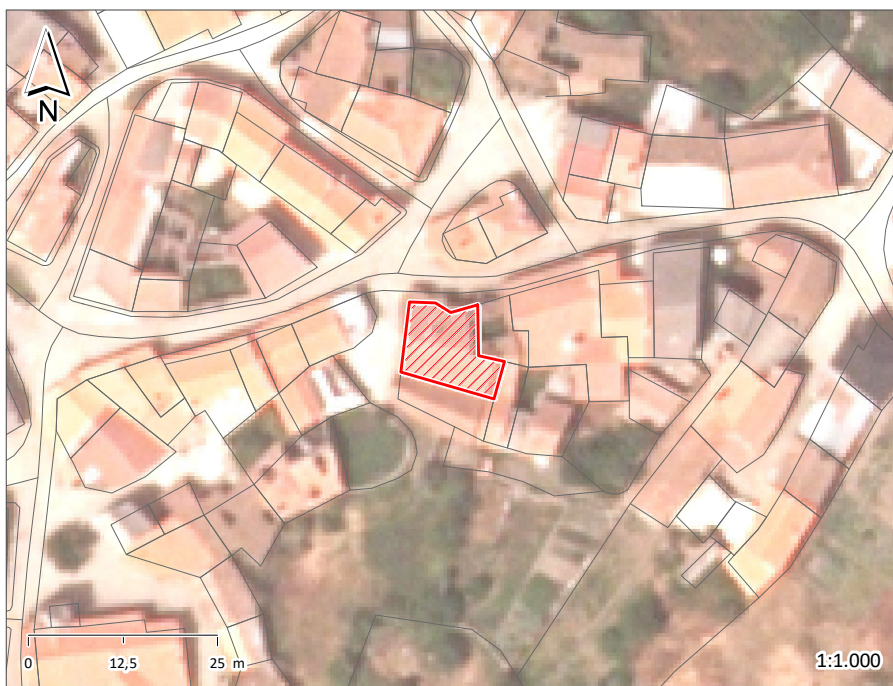

ÉPOCA DE CONSTRUÇÃO	1900-1950	ESTADO DE CONSERVAÇÃO	MÉDIO
VALOR ARQUITETÓNICO	SEM QUALIDADE	TIPOLOGIA DO EDIFICADO	AGRUPADO
Nº PISOS (acima da cota de soleira)	2 PISOS	Nº PISOS (abaixo da cota de soleira)	0 PISOS

ÁREAS DE IMPLANTAÇÃO (Valor aproximado)	116 m2	ÁREAS DE CONSTRUÇÃO (Valor aproximado)	232 m2
------------------------------------------------	--------	-----------------------------------------------	--------

CONSTRUÇÃO		MATERIAL	TIPO		COR	
ESTRUTURA		GRANITO	ALVENARIA			
REVESTIMENTO FACHADA		GRANITO	FACE À VISTA	PINTADO	NATURAL	BRANCO
VÃOS EXTERIORES	PORTAS	MADEIRA	ENVERNIZADO		NATURAL	
	JANELAS	PVC	LACADO		BRANCO	
	VARANDAS	ALVENARIA				
COBERTURA		TELHA CERÂMICA	2 ÁGUAS		NATURAL	
ALTERAÇÕES						
ELEMENTOS DISSONANTES						

USO DO EDIFICADO	CAVE				
	R/CHÃO	ARRUMOS/OUTROS			
	1º PISO	HABITACÃO			
	2º PISO				
	RESTANTES				

FORMA DE OCUPAÇÃO	PERMANENTE	REGIME DE PROPRIEDADE	DO PRÓPRIO	ENTIDADE PROPRIETÁRIA	PRIVADA
--------------------------	------------	------------------------------	------------	------------------------------	---------

OBSERVAÇÕES

IDENTIFICAÇÃO DO LOCAL:	Nº POLÍCIA:	EDIFÍCIO Nº: 80
-------------------------	-------------	------------------------

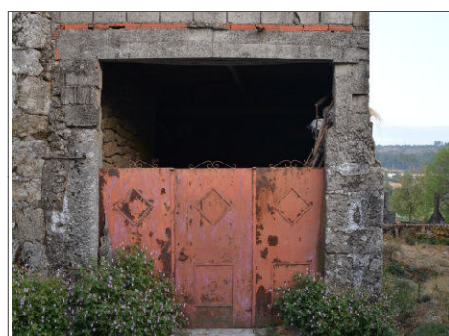
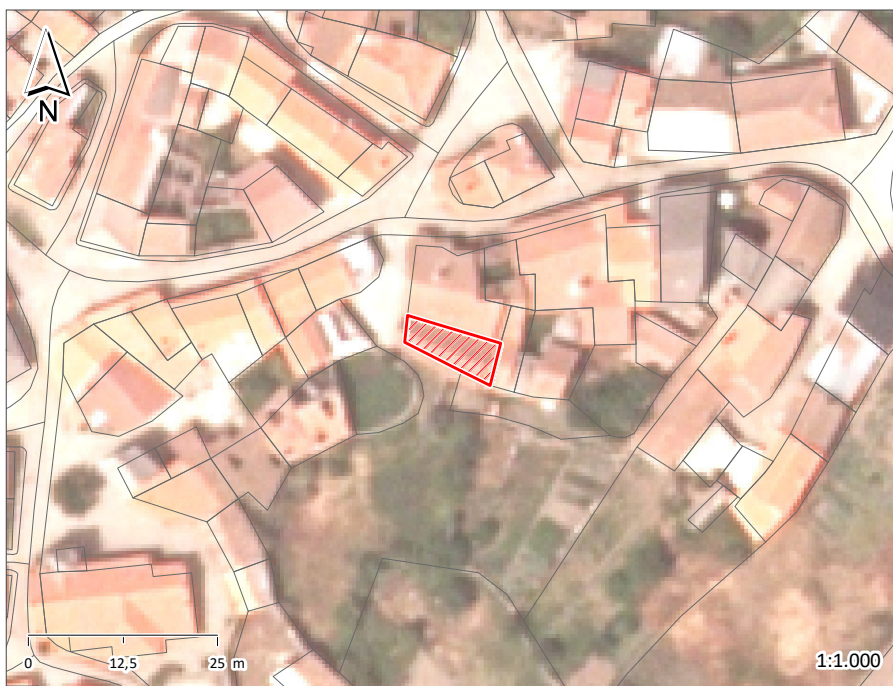

ÉPOCA DE CONSTRUÇÃO	POSTERIOR A 1990	ESTADO DE CONSERVAÇÃO	
VALOR ARQUITETÓNICO	SEM QUALIDADE	TIPOLOGIA DO EDIFICADO	AGRUPADO
Nº PISOS (acima da cota de soleira)	2 PISOS	Nº PISOS (abaixo da cota de soleira)	0 PISOS
ÁREAS DE IMPLANTAÇÃO (Valor aproximado)	59 m2	ÁREAS DE CONSTRUÇÃO (Valor aproximado)	118 m2

CONSTRUÇÃO	MATERIAL	TIPO	COR	
ESTRUTURA	GRANITO CIMENTO	ALVENARIA		
REVESTIMENTO FACHADA	GRANITO	FACE À VISTA	NATURAL	POR PINTAR
VÃOS EXTERIORES	PORTAS	FERRO	VERMELHO	
	JANELAS			
	VARANDAS			
COBERTURA	TELHA CERÂMICA	2 ÁGUAS	NATURAL	
ALTERAÇÕES				
ELEMENTOS DISSONANTES				

USO DO EDIFICADO	CAVE			
	R/CHÃO	ARRUMOS/OUTROS		
	1º PISO	ARRUMOS/OUTROS		
	2º PISO			
	RESTANTES			

FORMA DE OCUPAÇÃO	REGIME DE PROPRIEDADE DO PRÓPRIO	ENTIDADE PROPRIETÁRIA PRIVADA
--------------------------	-----------------------------------------	--------------------------------------

OBSERVAÇÕES
Anexo

IDENTIFICAÇÃO DO LOCAL:	Nº POLÍCIA:	EDIFÍCIO Nº: 81
-------------------------	-------------	------------------------

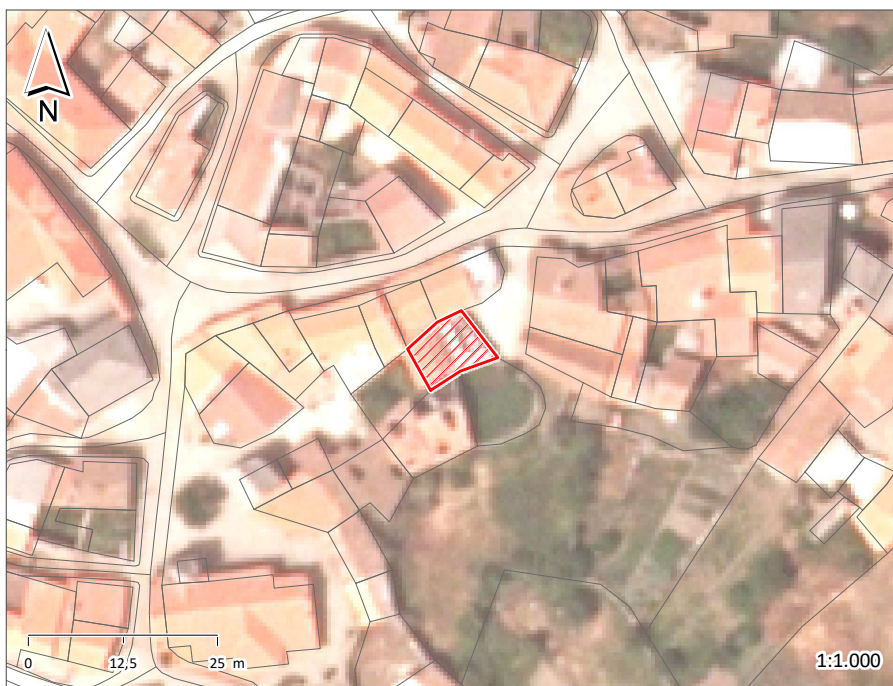

ÉPOCA DE CONSTRUÇÃO	1951-1990	ESTADO DE CONSERVAÇÃO	EXCELENTE
VALOR ARQUITETÓNICO	SEM QUALIDADE	TIPOLOGIA DO EDIFICADO	AGRUPADO
Nº PISOS (acima da cota de soleira)	2 PISOS	Nº PISOS (abaixo da cota de soleira)	0 PISOS
ÁREAS DE IMPLANTAÇÃO (Valor aproximado)	66 m2	ÁREAS DE CONSTRUÇÃO (Valor aproximado)	132 m2

CONSTRUÇÃO	MATERIAL	TIPO	COR
ESTRUTURA	GRANITO BETÃO ARMADO	ALVENARIA	
REVESTIMENTO FACHADA	GRANITO REBOCO	FACE À VISTA PINTADO	NATURAL BRANCO
VÃOS EXTERIORES	PORTAS	FERRO	CHAPA
	JANELAS	PVC	LACADO
	VARANDAS		
COBERTURA	TELHA CERÂMICA	2 ÁGUAS	NATURAL
ALTERAÇÕES			
ELEMENTOS DISSONANTES			

USO DO EDIFICADO	CAVE			
	R/CHÃO	HABITACÃO		
	1º PISO	HABITACÃO		
	2º PISO			
	RESTANTES			

FORMA DE OCUPAÇÃO	PERMANENTE	REGIME DE PROPRIEDADE	DO PRÓPRIO	ENTIDADE PROPRIETÁRIA	PRIVADA
--------------------------	------------	------------------------------	------------	------------------------------	---------

OBSERVAÇÕES

IDENTIFICAÇÃO DO LOCAL: Rua da Estronca	Nº POLÍCIA:	EDIFÍCIO Nº: 82
------------------------------------------------	--------------------	------------------------



ÉPOCA DE CONSTRUÇÃO	1900-1950	ESTADO DE CONSERVAÇÃO	MÉDIO
VALOR ARQUITETÓNICO	SEM QUALIDADE	TIPOLOGIA DO EDIFICADO	AGRUPADO
Nº PISOS (acima da cota de soleira)	2 PISOS	Nº PISOS (abaixo da cota de soleira)	0 PISOS
ÁREAS DE IMPLANTAÇÃO (Valor aproximado)	23 m2	ÁREAS DE CONSTRUÇÃO (Valor aproximado)	46 m2

CONSTRUÇÃO		MATERIAL		TIPO	COR	
ESTRUTURA		GRANITO	BETÃO ARMADO	ALVENARIA		
REVESTIMENTO FACHADA		GRANITO	REBOCO	FACE À VISTA	NATURAL	POR PINTAR
VÃOS EXTERIORES	PORTAS	MADEIRA			NATURAL	
	JANELAS	MADEIRA			NATURAL	
	VARANDAS					
COBERTURA		CHAPA		PLANA		
ALTERAÇÕES						
ELEMENTOS DISSONANTES						

USO DO EDIFICADO	CAVE				
	R/CHÃO	HABITACÃO			
	1º PISO	HABITACÃO			
	2º PISO				
	RESTANTES				

FORMA DE OCUPAÇÃO DEVOLUTO	REGIME DE PROPRIEDADE DO PRÓPRIO	ENTIDADE PROPRIETÁRIA PRIVADA
-----------------------------------	-----------------------------------------	--------------------------------------

OBSERVAÇÕES

IDENTIFICAÇÃO DO LOCAL:	Rua da Estronca	Nº POLÍCIA:	3	EDIFÍCIO Nº:	83
-------------------------	-----------------	-------------	---	--------------	----

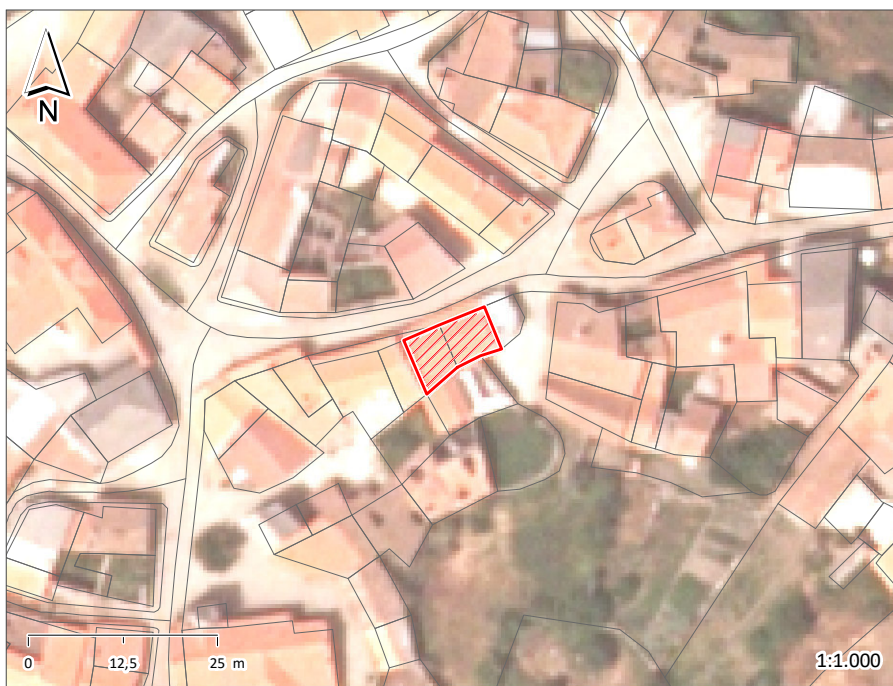

ÉPOCA DE CONSTRUÇÃO	1900-1950	ESTADO DE CONSERVAÇÃO	EXCELENTE
VALOR ARQUITETÓNICO	SEM QUALIDADE	TIPOLOGIA DO EDIFICADO	AGRUPADO
Nº PISOS (acima da cota de soleira)	1 PISO	Nº PISOS (abaixo da cota de soleira)	0 PISOS
ÁREAS DE IMPLANTAÇÃO (Valor aproximado)	74 m2	ÁREAS DE CONSTRUÇÃO (Valor aproximado)	74 m2

CONSTRUÇÃO	MATERIAL		TIPO		COR	
ESTRUTURA	GRANITO		ALVENARIA			
REVESTIMENTO FACHADA	GRANITO	REBOCO	FACE À VISTA	PINTADO	NATURAL	BRANCO
VÃOS EXTERIORES	PORTAS	MADEIRA	ENVERNIZADO		NATURAL	
	JANELAS	PVC	LACADO		VERDE	
	VARANDAS					
COBERTURA	CHAPA		2 ÁGUAS		NATURAL	
ALTERAÇÕES						
ELEMENTOS DISSONANTES						

USO DO EDIFICADO	CAVE				
	R/CHÃO	HABITACÃO			
	1º PISO				
	2º PISO				
	RESTANTES				

FORMA DE OCUPAÇÃO	PERMANENTE	REGIME DE PROPRIEDADE	DO PRÓPRIO	ENTIDADE PROPRIETÁRIA	PRIVADA
-------------------	------------	-----------------------	------------	-----------------------	---------

OBSERVAÇÕES

IDENTIFICAÇÃO DO LOCAL: Rua da Estronca	Nº POLÍCIA:	EDIFÍCIO Nº: 84
------------------------------------------------	--------------------	------------------------

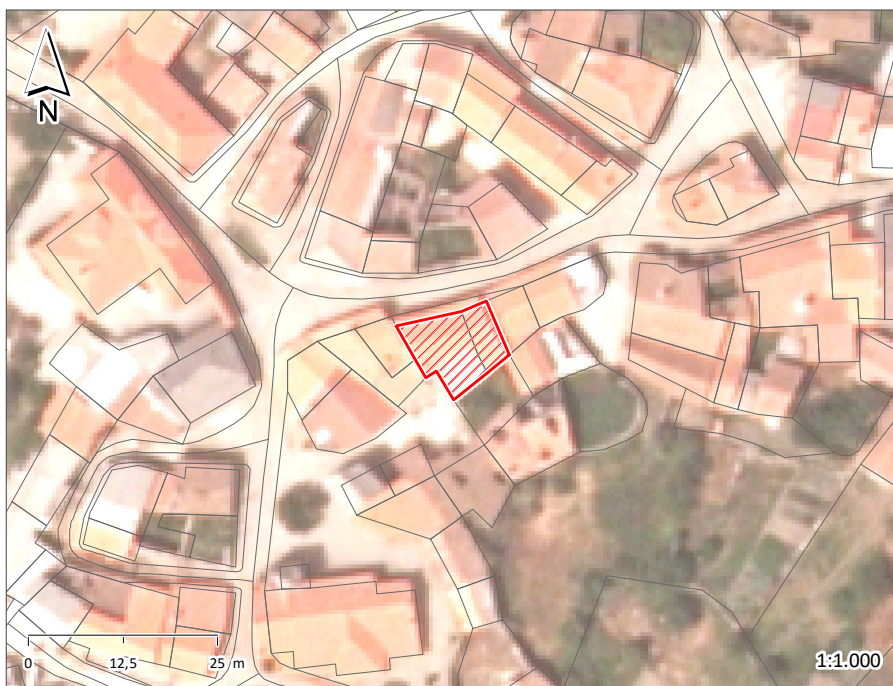

ÉPOCA DE CONSTRUÇÃO	1951-1990	ESTADO DE CONSERVAÇÃO	EXCELENTE
VALOR ARQUITETÓNICO	SEM QUALIDADE	TIPOLOGIA DO EDIFICADO	AGRUPADO
Nº PISOS (acima da cota de soleira)	2 PISOS	Nº PISOS (abaixo da cota de soleira)	0 PISOS
ÁREAS DE IMPLANTAÇÃO (Valor aproximado)	108 m2	ÁREAS DE CONSTRUÇÃO (Valor aproximado)	216 m2

CONSTRUÇÃO	MATERIAL	TIPO	COR
ESTRUTURA	GRANITO	ALVENARIA	
REVESTIMENTO FACHADA	GRANITO	FACE À VISTA	NATURAL
VÃOS EXTERIORES	PORTAS	PVC	LACADO
	JANELAS	PVC	LACADO
	VARANDAS	FERRO	PINTADO
COBERTURA	TELHA CERÂMICA	2 ÁGUAS	NATURAL
ALTERAÇÕES			
ELEMENTOS DISSONANTES			

USO DO EDIFICADO	CAVE			
	R/CHÃO	HABITACÃO		
	1º PISO	HABITACÃO		
	2º PISO			
	RESTANTES			

FORMA DE OCUPAÇÃO	PERMANENTE	REGIME DE PROPRIEDADE	DO PRÓPRIO	ENTIDADE PROPRIETÁRIA	PRIVADA
--------------------------	------------	------------------------------	------------	------------------------------	---------

OBSERVAÇÕES

IDENTIFICAÇÃO DO LOCAL: Largo do Cruzeiro	Nº POLÍCIA:	EDIFÍCIO Nº: 85
--------------------------------------------------	--------------------	------------------------

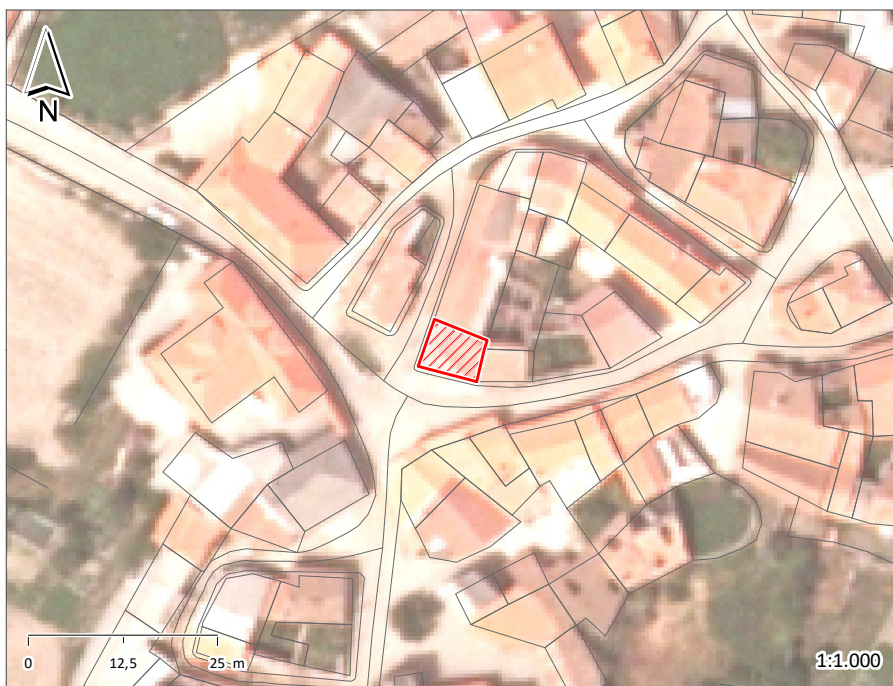

ÉPOCA DE CONSTRUÇÃO	1951-1990	ESTADO DE CONSERVAÇÃO	BOM
VALOR ARQUITETÓNICO	SEM QUALIDADE	TIPOLOGIA DO EDIFICADO	AGRUPADO
Nº PISOS (acima da cota de soleira)	2 PISOS	Nº PISOS (abaixo da cota de soleira)	0 PISOS
ÁREAS DE IMPLANTAÇÃO (Valor aproximado)	47 m2	ÁREAS DE CONSTRUÇÃO (Valor aproximado)	94 m2

CONSTRUÇÃO		MATERIAL		TIPO	COR	
ESTRUTURA		GRANITO		ALVENARIA		
REVESTIMENTO FACHADA		GRANITO	REBOCO	FACE À VISTA	NATURAL	POR PINTAR
VÃOS EXTERIORES	PORTAS	FERRO		CHAPA	CINZA	
	JANELAS	MADEIRA		PINTADO	BRANCO	
	VARANDAS	ALVENARIA				
COBERTURA		TELHA CERÂMICA		4 ÁGUAS	NATURAL	
ALTERAÇÕES						
ELEMENTOS DISSONANTES						

USO DO EDIFICADO	CAVE				
	R/CHÃO	COMÉRCIO			
	1º PISO	HABITACÃO			
	2º PISO				
	RESTANTES				

FORMA DE OCUPAÇÃO PERMANENTE	REGIME DE PROPRIEDADE DO PRÓPRIO	ENTIDADE PROPRIETÁRIA PRIVADA
-------------------------------------	-----------------------------------------	--------------------------------------

OBSERVAÇÕES

IDENTIFICAÇÃO DO LOCAL:	Nº POLÍCIA:	EDIFÍCIO Nº: 86
-------------------------	-------------	-----------------

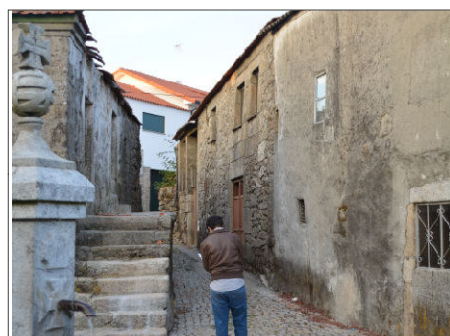
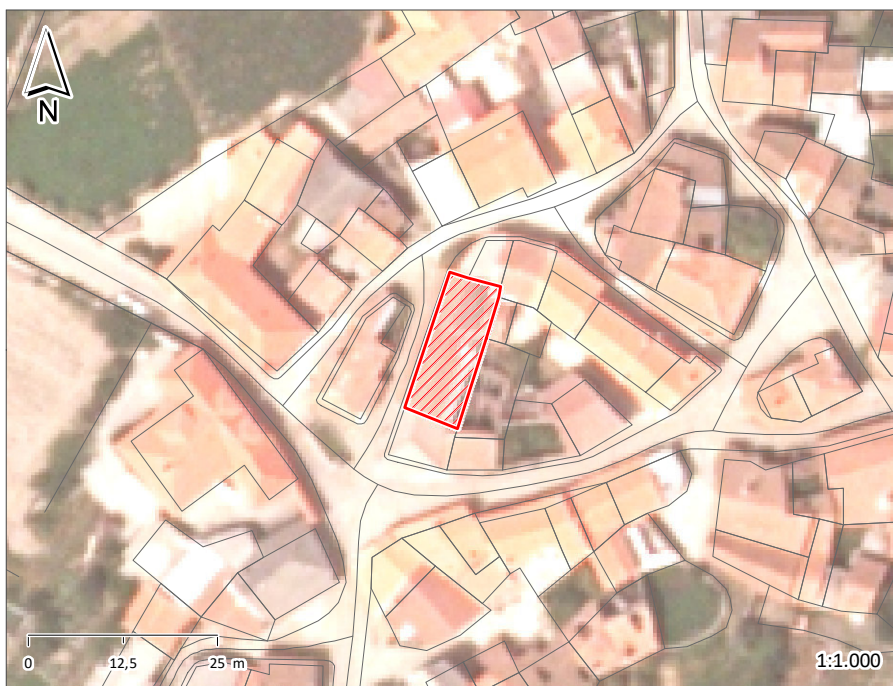

ÉPOCA DE CONSTRUÇÃO	1951-1990	ESTADO DE CONSERVAÇÃO	BOM
VALOR ARQUITETÓNICO	SEM QUALIDADE	TIPOLOGIA DO EDIFICADO	AGRUPADO
Nº PISOS (acima da cota de soleira)	2 PISOS	Nº PISOS (abaixo da cota de soleira)	0 PISOS
ÁREAS DE IMPLANTAÇÃO (Valor aproximado)	142 m2	ÁREAS DE CONSTRUÇÃO (Valor aproximado)	284 m2

CONSTRUÇÃO	MATERIAL	TIPO	COR
ESTRUTURA	GRANITO	ALVENARIA	
REVESTIMENTO FACHADA	GRANITO	FACE À VISTA	NATURAL
VÃOS EXTERIORES	PORTAS	FERRO	VERMELHO
	JANELAS	MADEIRA	VERMELHO
	VARANDAS	FERRO	BRANCO
COBERTURA	TELHA DE BETÃO	3 ÁGUAS	NATURAL
ALTERAÇÕES			
ELEMENTOS DISSONANTES			

USO DO EDIFICADO	CAVE	R/CHÃO	1º PISO	2º PISO	RESTANTES
		ARRUMOS/OUTROS	HABITACÃO		

FORMA DE OCUPAÇÃO	PERMANENTE	REGIME DE PROPRIEDADE	DO PRÓPRIO	ENTIDADE PROPRIETÁRIA	PRIVADA
-------------------	------------	-----------------------	------------	-----------------------	---------

OBSERVAÇÕES

IDENTIFICAÇÃO DO LOCAL: Rua do Soalheiro	Nº POLÍCIA:	EDIFÍCIO Nº: 87
-------------------------------------------------	--------------------	------------------------

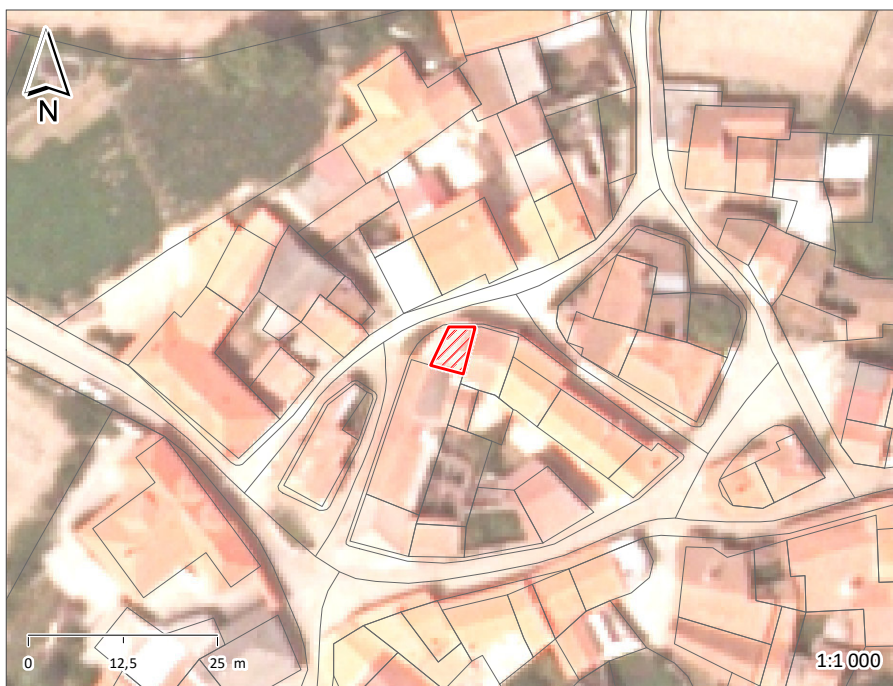

ÉPOCA DE CONSTRUÇÃO	1900-1950	ESTADO DE CONSERVAÇÃO	MÉDIO
VALOR ARQUITETÓNICO	SEM QUALIDADE	TIPOLOGIA DO EDIFICADO	AGRUPADO
Nº PISOS (acima da cota de soleira)	2 PISOS	Nº PISOS (abaixo da cota de soleira)	0 PISOS
ÁREAS DE IMPLANTAÇÃO (Valor aproximado)	23 m ²	ÁREAS DE CONSTRUÇÃO (Valor aproximado)	46 m ²

CONSTRUÇÃO	MATERIAL	TIPO	COR
ESTRUTURA	GRANITO	ALVENARIA	
REVESTIMENTO FACHADA	GRANITO	FACE À VISTA	NATURAL
VÃOS EXTERIORES	PORTAS		
	JANELAS		
	VARANDAS	ALVENARIA	
COBERTURA	TELHA DE BETÃO	2 ÁGUAS	PRETO
ALTERAÇÕES			
ELEMENTOS DISSONANTES			

USO DO EDIFICADO	CAVE			
	R/CHÃO	ARRUMOS/OUTROS		
	1º PISO	HABITACÃO		
	2º PISO			
	RESTANTES			

FORMA DE OCUPAÇÃO PERMANENTE	REGIME DE PROPRIEDADE DO PRÓPRIO	ENTIDADE PROPRIETÁRIA PRIVADA
-------------------------------------	-----------------------------------------	--------------------------------------

OBSERVAÇÕES

IDENTIFICAÇÃO DO LOCAL:	Rua do Soalheiro	Nº POLÍCIA:	EDIFÍCIO Nº:	88
-------------------------	------------------	-------------	--------------	----

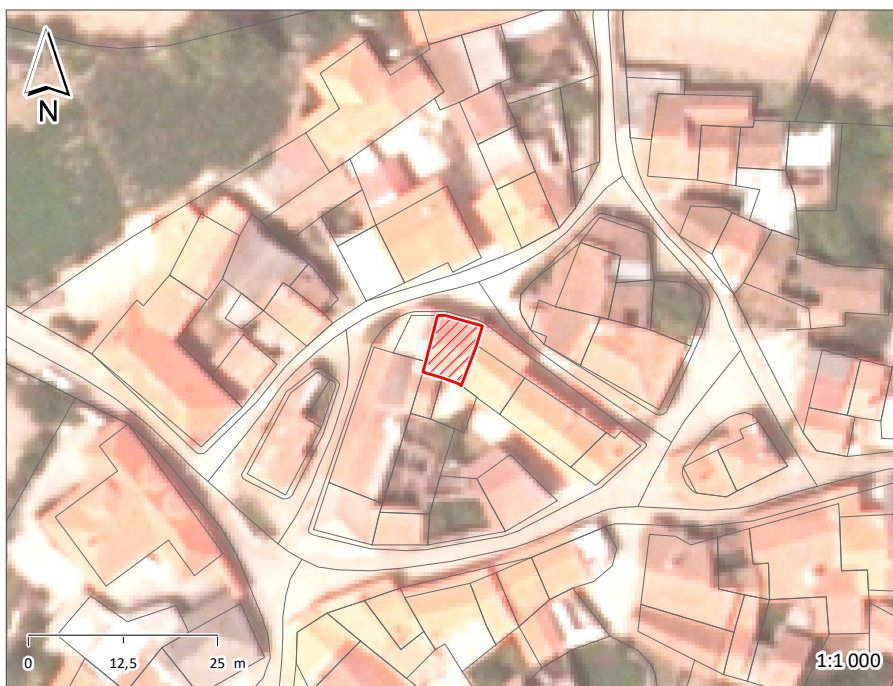

ÉPOCA DE CONSTRUÇÃO	1951-1990	ESTADO DE CONSERVAÇÃO	MÉDIO
VALOR ARQUITETÓNICO	SEM QUALIDADE	TIPOLOGIA DO EDIFICADO	AGRUPADO
Nº PISOS (acima da cota de soleira)	2 PISOS	Nº PISOS (abaixo da cota de soleira)	0 PISOS
ÁREAS DE IMPLANTAÇÃO (Valor aproximado)	47 m2	ÁREAS DE CONSTRUÇÃO (Valor aproximado)	94 m2

CONSTRUÇÃO	MATERIAL	TIPO	COR
ESTRUTURA	GRANITO	ALVENARIA	
REVESTIMENTO FACHADA	GRANITO	FACE À VISTA	NATURAL
VÃOS EXTERIORES	PORTAS	FERRO	VERMELHO
	JANELAS		
	VARANDAS		
COBERTURA	TELHA CERÂMICA	2 ÁGUAS	PRETO
ALTERAÇÕES			
ELEMENTOS DISSONANTES			

USO DO EDIFICADO	CAVE			
	R/CHÃO	ARRUMOS/OUTROS		
	1º PISO	HABITACÃO		
	2º PISO			
	RESTANTES			

FORMA DE OCUPAÇÃO	DEVOLUTO	REGIME DE PROPRIEDADE	DO PRÓPRIO	ENTIDADE PROPRIETÁRIA	PRIVADA
-------------------	----------	-----------------------	------------	-----------------------	---------

OBSERVAÇÕES

IDENTIFICAÇÃO DO LOCAL:	Nº POLÍCIA:	EDIFÍCIO Nº: 89
-------------------------	-------------	-----------------

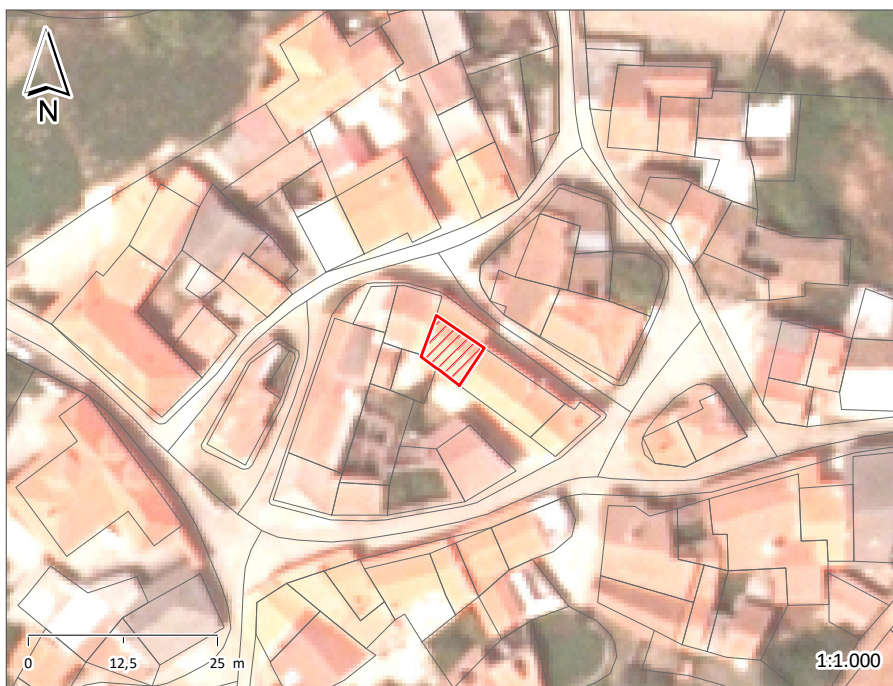

ÉPOCA DE CONSTRUÇÃO	1951-1990	ESTADO DE CONSERVAÇÃO	EXCELENTE
VALOR ARQUITETÓNICO	SEM QUALIDADE	TIPOLOGIA DO EDIFICADO	AGRUPADO
Nº PISOS (acima da cota de soleira)	2 PISOS	Nº PISOS (abaixo da cota de soleira)	0 PISOS
ÁREAS DE IMPLANTAÇÃO (Valor aproximado)	40 m ²	ÁREAS DE CONSTRUÇÃO (Valor aproximado)	80 m ²

CONSTRUÇÃO	MATERIAL	TIPO	COR
ESTRUTURA	GRANITO	ALVENARIA	
REVESTIMENTO FACHADA	GRANITO	FACE À VISTA	NATURAL
VÃOS EXTERIORES	PORTAS	PVC	LACADO
	JANELAS	PVC	LACADO
	VARANDAS		
COBERTURA	TELHA CERÂMICA	2 ÁGUAS	NATURAL
ALTERAÇÕES			
ELEMENTOS DISSONANTES			

USO DO EDIFICADO	CAVE			
	R/CHÃO	HABITACÃO		
	1º PISO	HABITACÃO		
	2º PISO			
	RESTANTES			

FORMA DE OCUPAÇÃO	PERMANENTE	REGIME DE PROPRIEDADE	DO PRÓPRIO	ENTIDADE PROPRIETÁRIA	PRIVADA
--------------------------	------------	------------------------------	------------	------------------------------	---------

OBSERVAÇÕES

IDENTIFICAÇÃO DO LOCAL:		Nº POLÍCIA:		EDIFÍCIO Nº:	90
--------------------------------	--	--------------------	--	---------------------	-----------

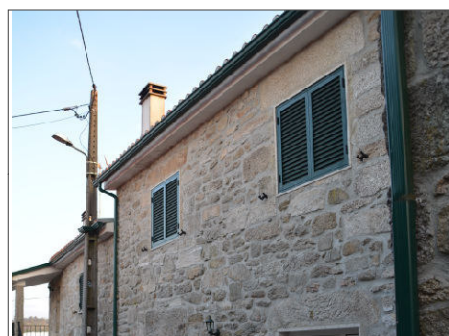
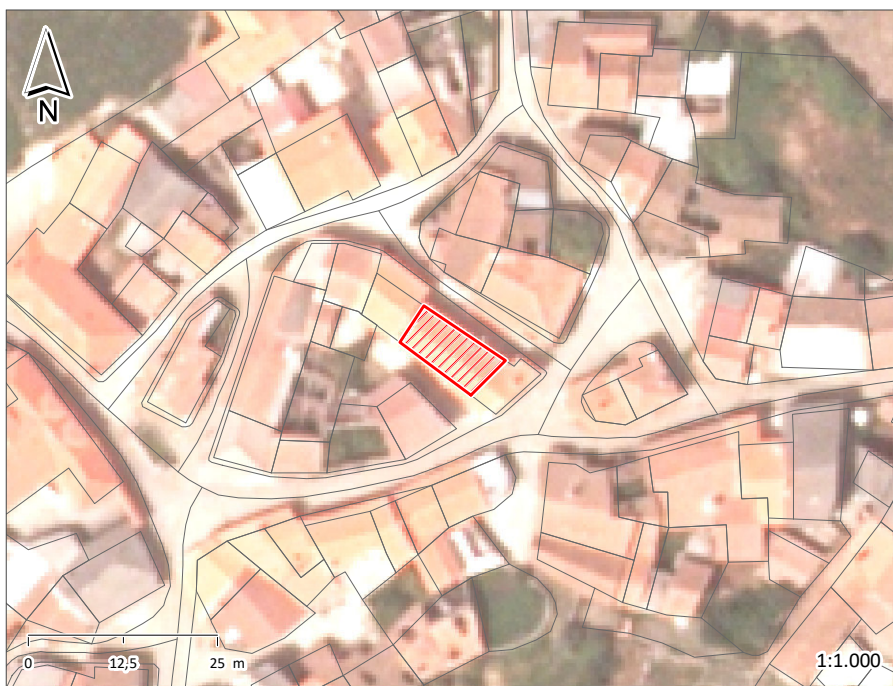

ÉPOCA DE CONSTRUÇÃO	1951-1990	ESTADO DE CONSERVAÇÃO	EXCELENTE
VALOR ARQUITETÓNICO	SEM QUALIDADE	TIPOLOGIA DO EDIFICADO	AGRUPADO
Nº PISOS (acima da cota de soleira)	2 PISOS	Nº PISOS (abaixo da cota de soleira)	0 PISOS
ÁREAS DE IMPLANTAÇÃO (Valor aproximado)	76 m2	ÁREAS DE CONSTRUÇÃO (Valor aproximado)	152 m2

CONSTRUÇÃO		MATERIAL	TIPO	COR
ESTRUTURA		GRANITO	ALVENARIA	
REVESTIMENTO FACHADA		GRANITO	FACE À VISTA	NATURAL
VÃOS EXTERIORES	PORTAS	PVC	LACADO	BRANCO
	JANELAS	PVC	LACADO	VERDE
	VARANDAS			
COBERTURA		TELHA CERÂMICA	2 ÁGUAS	NATURAL
ALTERAÇÕES				
ELEMENTOS DISSONANTES				

USO DO EDIFICADO	CAVE			
	R/CHÃO	HABITACÃO		
	1º PISO	HABITACÃO		
	2º PISO			
	RESTANTES			

FORMA DE OCUPAÇÃO	PERMANENTE	REGIME DE PROPRIEDADE	DO PRÓPRIO	ENTIDADE PROPRIETÁRIA	PRIVADA
--------------------------	------------	------------------------------	------------	------------------------------	---------

OBSERVAÇÕES

IDENTIFICAÇÃO DO LOCAL: Rua da Estronca	Nº POLÍCIA:	EDIFÍCIO Nº: 91
------------------------------------------------	--------------------	------------------------



ÉPOCA DE CONSTRUÇÃO	1951-1990	ESTADO DE CONSERVAÇÃO	EXCELENTE
VALOR ARQUITETÓNICO	SEM QUALIDADE	TIPOLOGIA DO EDIFICADO	AGRUPADO
Nº PISOS (acima da cota de soleira)	2 PISOS	Nº PISOS (abaixo da cota de soleira)	0 PISOS
ÁREAS DE IMPLANTAÇÃO (Valor aproximado)	32 m2	ÁREAS DE CONSTRUÇÃO (Valor aproximado)	64 m2

CONSTRUÇÃO		MATERIAL	TIPO	COR
ESTRUTURA		GRANITO	ALVENARIA	
REVESTIMENTO FACHADA		GRANITO	FACE À VISTA	NATURAL
VÃOS EXTERIORES	PORTAS	PVC	LACADO	BRANCO
	JANELAS	PVC	LACADO	VERDE
	VARANDAS			
COBERTURA		TELHA CERÂMICA	2 ÁGUAS	NATURAL
ALTERAÇÕES				
ELEMENTOS DISSONANTES				

USO DO EDIFICADO	CAVE			
	R/CHÃO	HABITACÃO		
	1º PISO	HABITACÃO		
	2º PISO			
	RESTANTES			

FORMA DE OCUPAÇÃO PERMANENTE	REGIME DE PROPRIEDADE DO PRÓPRIO	ENTIDADE PROPRIETÁRIA PRIVADA
-------------------------------------	-----------------------------------------	--------------------------------------

OBSERVAÇÕES

IDENTIFICAÇÃO DO LOCAL: Rua da Estronca	Nº POLÍCIA:	EDIFÍCIO Nº: 92
------------------------------------------------	--------------------	------------------------

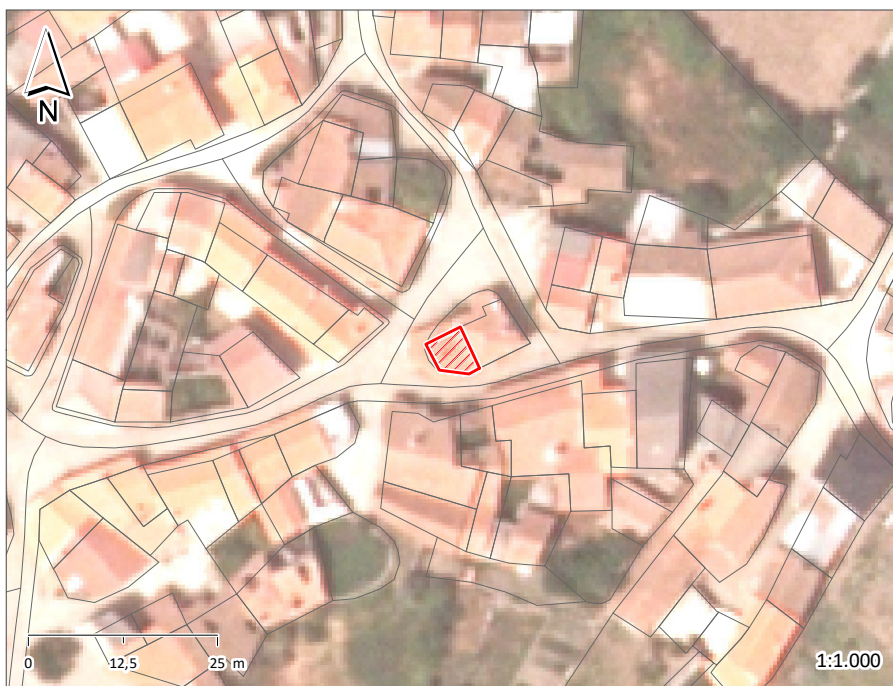

ÉPOCA DE CONSTRUÇÃO	1900-1950	ESTADO DE CONSERVAÇÃO	
VALOR ARQUITETÓNICO	SEM QUALIDADE	TIPOLOGIA DO EDIFICADO	AGRUPADO
Nº PISOS (acima da cota de soleira)	1 PISO	Nº PISOS (abaixo da cota de soleira)	0 PISOS
ÁREAS DE IMPLANTAÇÃO (Valor aproximado)	27 m2	ÁREAS DE CONSTRUÇÃO (Valor aproximado)	27 m2

CONSTRUÇÃO		MATERIAL	TIPO	COR
ESTRUTURA		GRANITO	ALVENARIA	
REVESTIMENTO FACHADA		GRANITO	FACE À VISTA	NATURAL
VÃOS EXTERIORES	PORTAS	FERRO	CHAPA	VERDE
	JANELAS			
	VARANDAS			
COBERTURA		TELHA CERÂMICA	2 ÁGUAS	NATURAL
ALTERAÇÕES				
ELEMENTOS DISSONANTES				

USO DO EDIFICADO	CAVE			
	R/CHÃO	ARRUMOS/OUTROS		
	1º PISO			
	2º PISO			
	RESTANTES			

FORMA DE OCUPAÇÃO	REGIME DE PROPRIEDADE DO PRÓPRIO	ENTIDADE PROPRIETÁRIA PRIVADA
--------------------------	-----------------------------------------	--------------------------------------

OBSERVAÇÕES
Anexo Fonte na lateral.

IDENTIFICAÇÃO DO LOCAL:	Rua da Estronca	Nº POLÍCIA:	EDIFÍCIO Nº: 93
	Rua das Chousas		

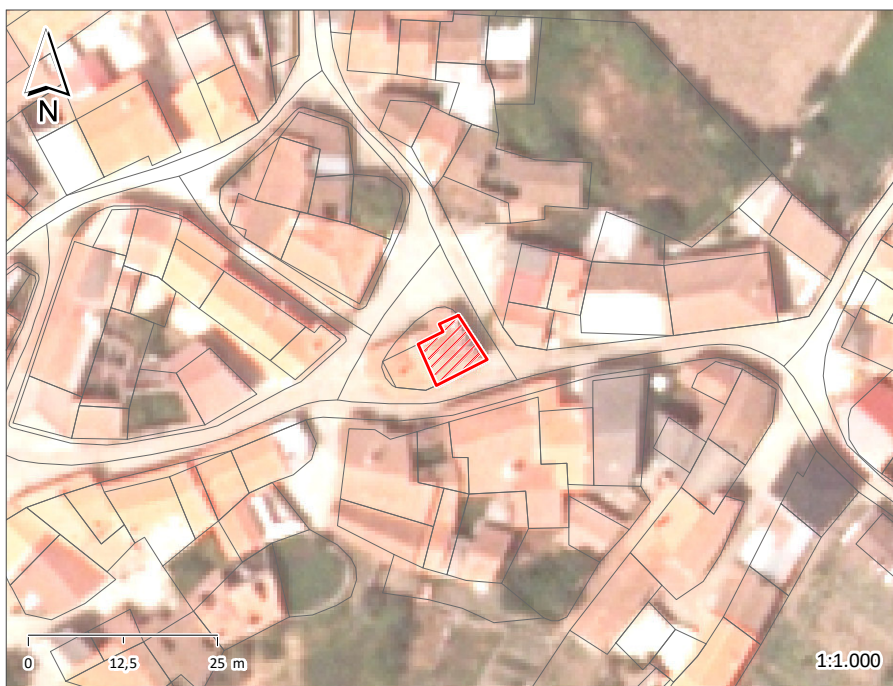

ÉPOCA DE CONSTRUÇÃO	1951-1990	ESTADO DE CONSERVAÇÃO	MÉDIO
VALOR ARQUITETÓNICO	SEM QUALIDADE	TIPOLOGIA DO EDIFICADO	AGRUPADO
Nº PISOS (acima da cota de soleira)	2 PISOS	Nº PISOS (abaixo da cota de soleira)	0 PISOS
ÁREAS DE IMPLANTAÇÃO (Valor aproximado)	45 m2	ÁREAS DE CONSTRUÇÃO (Valor aproximado)	90 m2

CONSTRUÇÃO		MATERIAL		TIPO		COR	
ESTRUTURA		GRANITO		ALVENARIA			
REVESTIMENTO FACHADA		GRANITO	REBOCO	FACE À VISTA	PINTADO	NATURAL	BRANCO
VÃOS EXTERIORES	PORTAS	FERRO		CHAPA		CASTANHO	
	JANELAS	PVC		LACADO		BRANCO	
	VARANDAS	FERRO		PINTADO		VERMELHO	
COBERTURA		TELHA CERÂMICA		4 ÁGUAS		NATURAL	
ALTERAÇÕES							
ELEMENTOS DISSONANTES							

USO DO EDIFICADO	CAVE				
	R/CHÃO	HABITACÃO			
	1º PISO	HABITACÃO			
	2º PISO				
	RESTANTES				

FORMA DE OCUPAÇÃO	PERMANENTE	REGIME DE PROPRIEDADE	DO PRÓPRIO	ENTIDADE PROPRIETÁRIA	PRIVADA
--------------------------	------------	------------------------------	------------	------------------------------	---------

OBSERVAÇÕES

IDENTIFICAÇÃO DO LOCAL:	Nº POLÍCIA:	EDIFÍCIO Nº: 94
-------------------------	-------------	------------------------

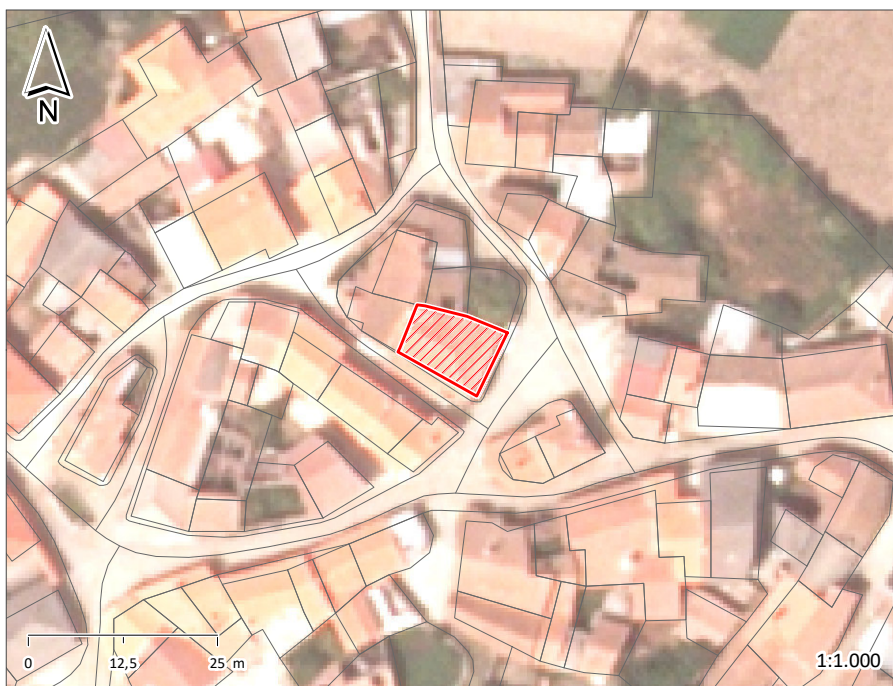

ÉPOCA DE CONSTRUÇÃO	1900-1950	ESTADO DE CONSERVAÇÃO	BOM
VALOR ARQUITETÓNICO	SEM QUALIDADE	TIPOLOGIA DO EDIFICADO	AGRUPADO
Nº PISOS (acima da cota de soleira)	2 PISOS	Nº PISOS (abaixo da cota de soleira)	0 PISOS
ÁREAS DE IMPLANTAÇÃO (Valor aproximado)	102 m ²	ÁREAS DE CONSTRUÇÃO (Valor aproximado)	204 m ²

CONSTRUÇÃO	MATERIAL	TIPO	COR	
ESTRUTURA	GRANITO	ALVENARIA		
REVESTIMENTO FACHADA	GRANITO	FACE À VISTA	NATURAL	
VÃOS EXTERIORES	PORTAS	FERRO	VERDE	
	JANELAS	PVC	BRANCO	VERDE
	VARANDAS			
COBERTURA	TELHA CERÂMICA	3 ÁGUAS	NATURAL	
ALTERAÇÕES				
ELEMENTOS DISSONANTES				

USO DO EDIFICADO	CAVE			
	R/CHÃO	HABITACÃO		
	1º PISO	HABITACÃO		
	2º PISO			
	RESTANTES			

FORMA DE OCUPAÇÃO	PERMANENTE	REGIME DE PROPRIEDADE	DO PRÓPRIO	ENTIDADE PROPRIETÁRIA	PRIVADA
-------------------	------------	-----------------------	------------	-----------------------	---------

OBSERVAÇÕES

IDENTIFICAÇÃO DO LOCAL: Rua das Chousas	Nº POLÍCIA:	EDIFÍCIO Nº: 95
------------------------------------------------	--------------------	------------------------

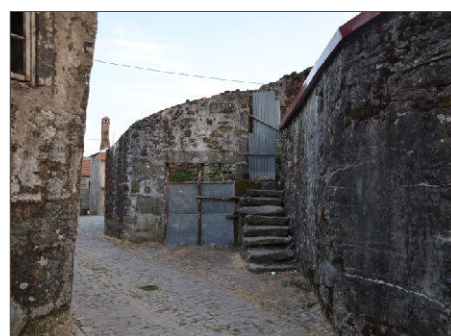
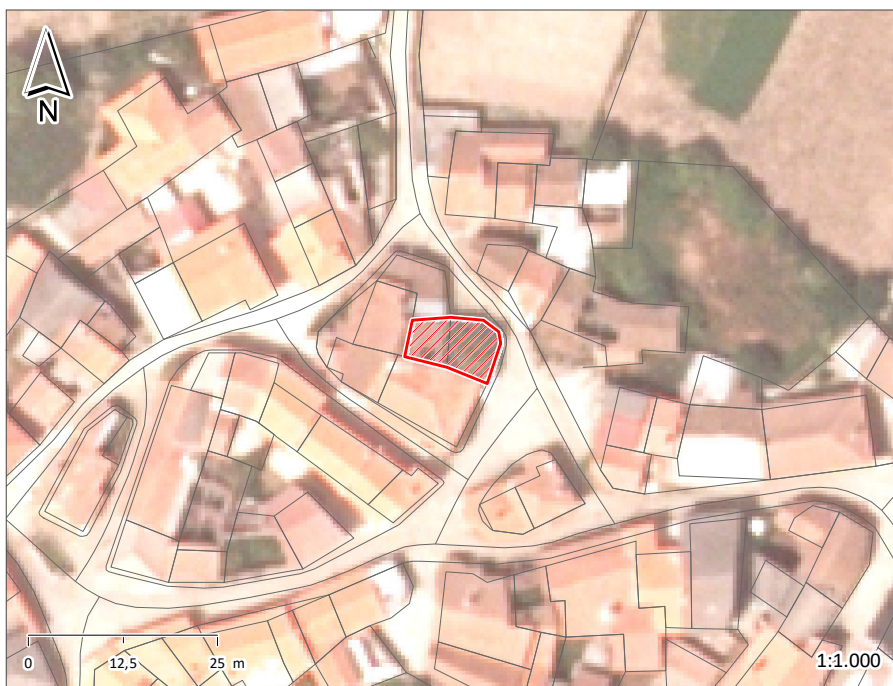

ÉPOCA DE CONSTRUÇÃO	1900-1950	ESTADO DE CONSERVAÇÃO	PÉSSIMO
VALOR ARQUITETÓNICO	SEM QUALIDADE	TIPOLOGIA DO EDIFICADO	AGRUPADO
Nº PISOS (acima da cota de soleira)	2 PISOS	Nº PISOS (abaixo da cota de soleira)	0 PISOS
ÁREAS DE IMPLANTAÇÃO (Valor aproximado)	77 m2	ÁREAS DE CONSTRUÇÃO (Valor aproximado)	154 m2

CONSTRUÇÃO	MATERIAL	TIPO	COR
ESTRUTURA	GRANITO	ALVENARIA	
REVESTIMENTO FACHADA	GRANITO	FACE À VISTA	NATURAL
VÃOS EXTERIORES	PORTAS		
	JANELAS		
	VARANDAS	ALVENARIA	
COBERTURA			
ALTERAÇÕES			
ELEMENTOS DISSONANTES			

USO DO EDIFICADO	CAVE			
	R/CHÃO	HABITACÃO		
	1º PISO	HABITACÃO		
	2º PISO			
	RESTANTES			

FORMA DE OCUPAÇÃO DEVOLUTO	REGIME DE PROPRIEDADE DO PRÓPRIO	ENTIDADE PROPRIETÁRIA PRIVADA
-----------------------------------	-----------------------------------------	--------------------------------------

OBSERVAÇÕES

IDENTIFICAÇÃO DO LOCAL: Rua das Chousas	Nº POLÍCIA:	EDIFÍCIO Nº: 96
------------------------------------------------	--------------------	------------------------



ÉPOCA DE CONSTRUÇÃO	1900-1950	ESTADO DE CONSERVAÇÃO	MÉDIO
VALOR ARQUITETÓNICO	SEM QUALIDADE	TIPOLOGIA DO EDIFICADO	AGRUPADO
Nº PISOS (acima da cota de soleira)	1 PISO	Nº PISOS (abaixo da cota de soleira)	0 PISOS
ÁREAS DE IMPLANTAÇÃO (Valor aproximado)	46 m2	ÁREAS DE CONSTRUÇÃO (Valor aproximado)	46 m2

CONSTRUÇÃO	MATERIAL	TIPO	COR
ESTRUTURA	GRANITO	ALVENARIA	
REVESTIMENTO FACHADA	GRANITO	FACE À VISTA	NATURAL
VÃOS EXTERIORES	PORTAS	MADEIRA	NATURAL
	JANELAS		
	VARANDAS		
COBERTURA	CHAPA	2 ÁGUAS	VERMELHO
ALTERAÇÕES			
ELEMENTOS DISSONANTES			

USO DO EDIFICADO	CAVE			
	R/CHÃO	HABITACÃO		
	1º PISO			
	2º PISO			
	RESTANTES			

FORMA DE OCUPAÇÃO	PERMANENTE	REGIME DE PROPRIEDADE	DO PRÓPRIO	ENTIDADE PROPRIETÁRIA	PRIVADA
--------------------------	------------	------------------------------	------------	------------------------------	---------

OBSERVAÇÕES

IDENTIFICAÇÃO DO LOCAL:	Rua do Soalheiro	Nº POLÍCIA:	EDIFÍCIO Nº: 97
--------------------------------	------------------	--------------------	------------------------

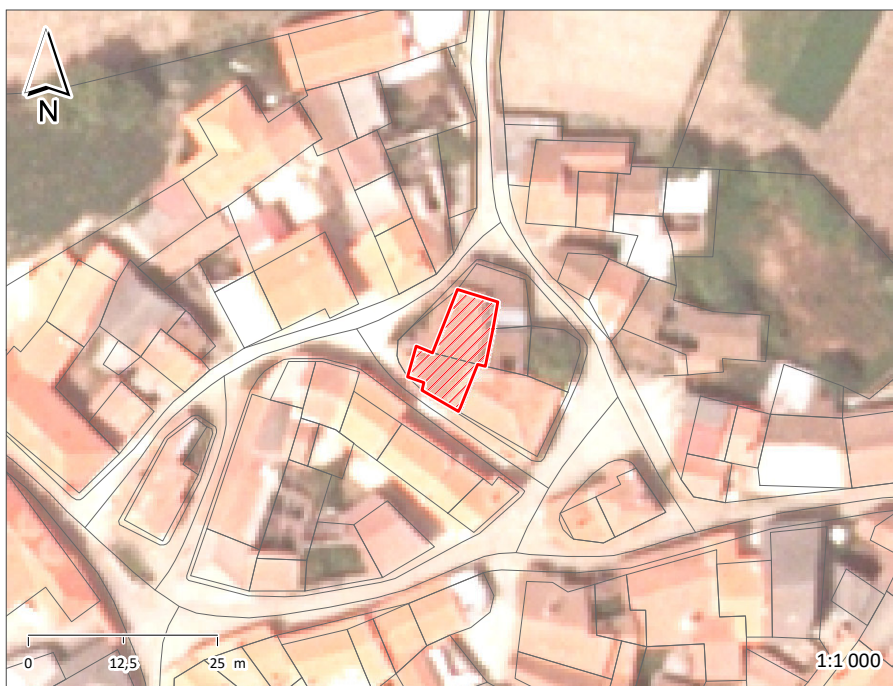

ÉPOCA DE CONSTRUÇÃO	1951-1990	ESTADO DE CONSERVAÇÃO	MAU
VALOR ARQUITETÓNICO	SEM QUALIDADE	TIPOLOGIA DO EDIFICADO	AGRUPADO
Nº PISOS (acima da cota de soleira)	2 PISOS	Nº PISOS (abaixo da cota de soleira)	0 PISOS

ÁREAS DE IMPLANTAÇÃO (Valor aproximado)	101 m2	ÁREAS DE CONSTRUÇÃO (Valor aproximado)	202 m2
------------------------------------------------	--------	-----------------------------------------------	--------

CONSTRUÇÃO		MATERIAL		TIPO		COR	
ESTRUTURA		GRANITO		ALVENARIA			
REVESTIMENTO FACHADA		REBOCO		PINTADO		AZUL AMARELO	
VÃOS EXTERIORES	PORTAS	FERRO	MADEIRA	CHAPA	PINTADO	VERDE	VERMELHO
	JANELAS	MADEIRA		PINTADO		VERDE	BRANCO
	VARANDAS	ALVENARIA					
COBERTURA		TELHA CERÂMICA		2 ÁGUAS		NATURAL	
ALTERAÇÕES							
ELEMENTOS DISSONANTES							

USO DO EDIFICADO	CAVE				
	R/CHÃO	HABITACÃO			
	1º PISO	HABITACÃO			
	2º PISO				
	RESTANTES				

FORMA DE OCUPAÇÃO	DEVOLUTO	REGIME DE PROPRIEDADE	DO PRÓPRIO	ENTIDADE PROPRIETÁRIA	PRIVADA
--------------------------	----------	------------------------------	------------	------------------------------	---------

OBSERVAÇÕES

IDENTIFICAÇÃO DO LOCAL:	Rua da Estronca	Nº POLÍCIA:	8	EDIFÍCIO Nº:	98
--------------------------------	-----------------	--------------------	---	---------------------	----

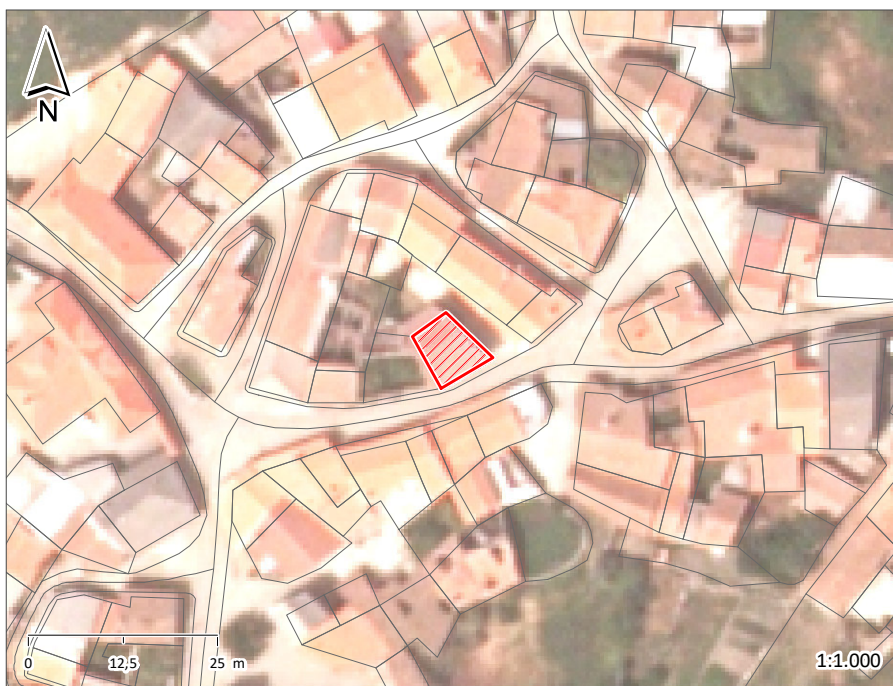

ÉPOCA DE CONSTRUÇÃO	1951-1990	ESTADO DE CONSERVAÇÃO	EXCELENTE
VALOR ARQUITETÓNICO	SEM QUALIDADE	TIPOLOGIA DO EDIFICADO	AGRUPADO
Nº PISOS (acima da cota de soleira)	3 PISOS	Nº PISOS (abaixo da cota de soleira)	0 PISOS
ÁREAS DE IMPLANTAÇÃO (Valor aproximado)	55 m2	ÁREAS DE CONSTRUÇÃO (Valor aproximado)	165 m2

CONSTRUÇÃO		MATERIAL		TIPO		COR	
ESTRUTURA		GRANITO	BETÃO ARMADO	ALVENARIA			
REVESTIMENTO FACHADA		GRANITO	REBOCO	FACE À VISTA	PINTADO	NATURAL	BRANCO
VÃOS EXTERIORES	PORTAS	FERRO		CHAPA		VERDE	
	JANELAS	ALUMÍNIO				NATURAL	
	VARANDAS						
COBERTURA		TELHA CERÂMICA		2 ÁGUAS		NATURAL	
ALTERAÇÕES							
ELEMENTOS DISSONANTES							

USO DO EDIFICADO	CAVE				
	R/CHÃO	HABITACÃO			
	1º PISO	HABITACÃO			
	2º PISO	HABITACÃO			
	RESTANTES				

FORMA DE OCUPAÇÃO	PERMANENTE	REGIME DE PROPRIEDADE	DO PRÓPRIO	ENTIDADE PROPRIETÁRIA	PRIVADA
--------------------------	------------	------------------------------	------------	------------------------------	---------

OBSERVAÇÕES

IDENTIFICAÇÃO DO LOCAL:	Rua da Estronca	Nº POLÍCIA:	EDIFÍCIO Nº: 99
--------------------------------	-----------------	--------------------	------------------------

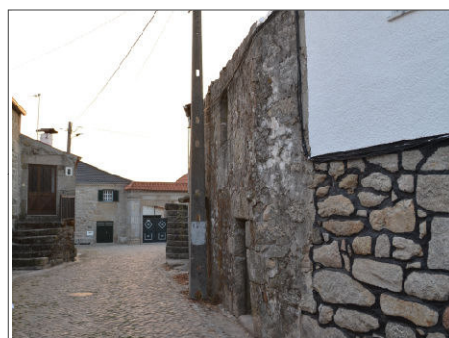
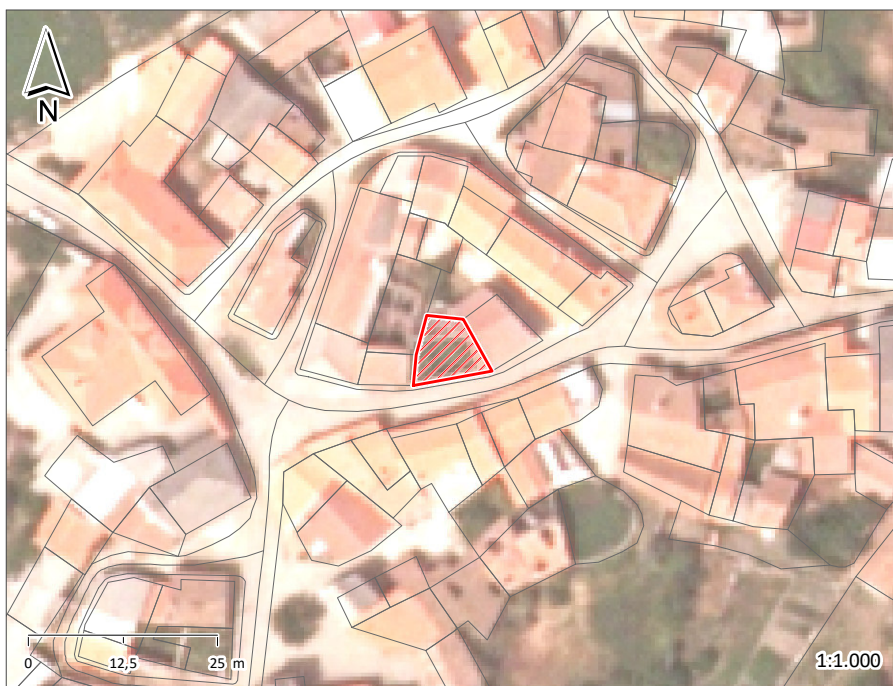

ÉPOCA DE CONSTRUÇÃO	1900-1950	ESTADO DE CONSERVAÇÃO	MAU
VALOR ARQUITETÓNICO	SEM QUALIDADE	TIPOLOGIA DO EDIFICADO	AGRUPADO
Nº PISOS (acima da cota de soleira)	2 PISOS	Nº PISOS (abaixo da cota de soleira)	0 PISOS
ÁREAS DE IMPLANTAÇÃO (Valor aproximado)	64 m ²	ÁREAS DE CONSTRUÇÃO (Valor aproximado)	128 m ²

CONSTRUÇÃO	MATERIAL	TIPO	COR
ESTRUTURA	GRANITO	ALVENARIA	
REVESTIMENTO FACHADA	GRANITO	FACE À VISTA	NATURAL
VÃOS EXTERIORES	PORTAS		
	JANELAS		
	VARANDAS		
COBERTURA			
ALTERAÇÕES			
ELEMENTOS DISSONANTES			

USO DO EDIFICADO	CAVE			
	R/CHÃO	ARRUMOS/OUTROS		
	1º PISO	HABITACÃO		
	2º PISO			
	RESTANTES			

FORMA DE OCUPAÇÃO	DEVOLUTO	REGIME DE PROPRIEDADE	DO PRÓPRIO	ENTIDADE PROPRIETÁRIA	PRIVADA
--------------------------	----------	------------------------------	------------	------------------------------	---------

OBSERVAÇÕES

IDENTIFICAÇÃO DO LOCAL:	Rua da Estronca	Nº POLÍCIA:	EDIFÍCIO Nº: 100
--------------------------------	-----------------	--------------------	-------------------------

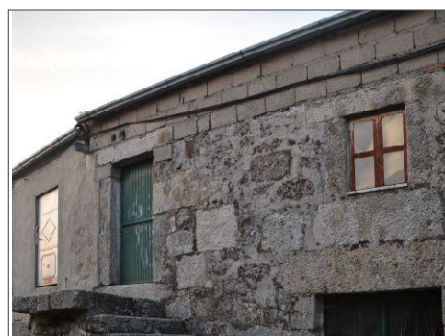
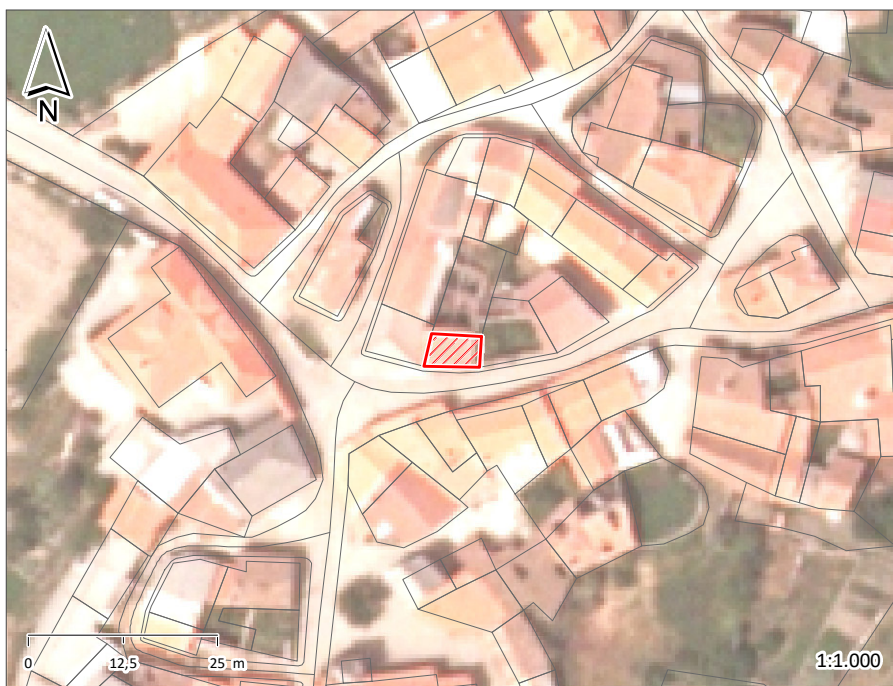

ÉPOCA DE CONSTRUÇÃO	1900-1950	ESTADO DE CONSERVAÇÃO	MÉDIO
VALOR ARQUITETÓNICO	SEM QUALIDADE	TIPOLOGIA DO EDIFICADO	AGRUPADO
Nº PISOS (acima da cota de soleira)	2 PISOS	Nº PISOS (abaixo da cota de soleira)	0 PISOS
ÁREAS DE IMPLANTAÇÃO (Valor aproximado)	30 m2	ÁREAS DE CONSTRUÇÃO (Valor aproximado)	60 m2

CONSTRUÇÃO		MATERIAL	TIPO	COR	
ESTRUTURA		GRANITO CIMENTO	ALVENARIA		
REVESTIMENTO FACHADA		GRANITO	FACE À VISTA	NATURAL	POR PINTAR
VÃOS EXTERIORES	PORTAS	FERRO	CHAPA	VERDE	
	JANELAS	MADEIRA	PINTADO	VERMELHO	
	VARANDAS	ALVENARIA			
COBERTURA		TELHA	INCLINADA	NATURAL	
ALTERAÇÕES					
ELEMENTOS DISSONANTES					

USO DO EDIFICADO	CAVE				
	R/CHÃO	HABITACÃO			
	1º PISO	HABITACÃO			
	2º PISO				
	RESTANTES				

FORMA DE OCUPAÇÃO	DEVOLUTO	REGIME DE PROPRIEDADE	DO PRÓPRIO	ENTIDADE PROPRIETÁRIA	PRIVADA
--------------------------	----------	------------------------------	------------	------------------------------	---------

OBSERVAÇÕES

IDENTIFICAÇÃO DO LOCAL: Largo do Cruzeiro	Nº POLÍCIA:	EDIFÍCIO Nº: 101
--------------------------------------------------	--------------------	-------------------------

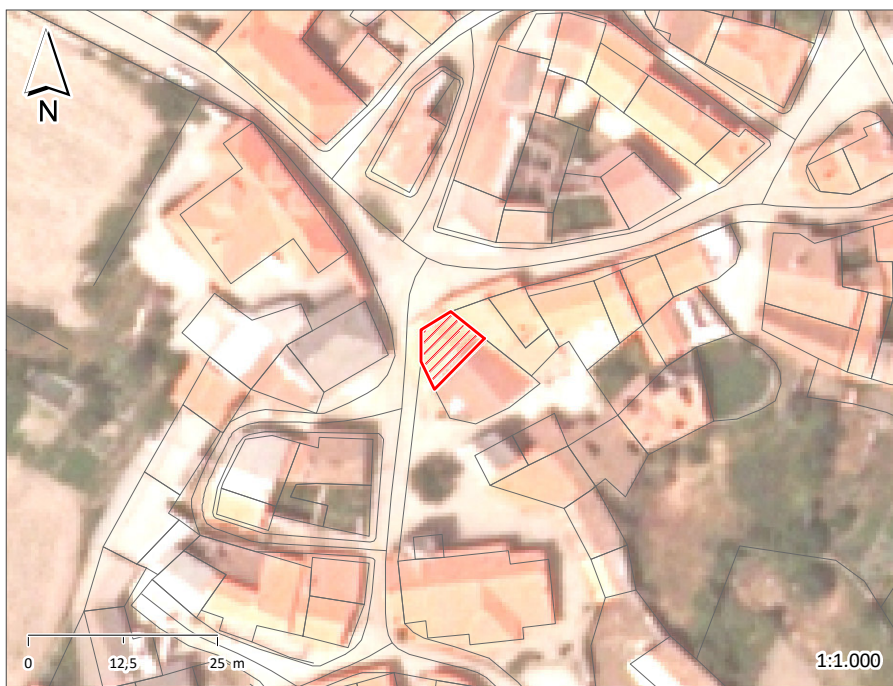

ÉPOCA DE CONSTRUÇÃO	1900-1950	ESTADO DE CONSERVAÇÃO	BOM
VALOR ARQUITETÓNICO	SEM QUALIDADE	TIPOLOGIA DO EDIFICADO	AGRUPADO
Nº PISOS (acima da cota de soleira)	2 PISOS	Nº PISOS (abaixo da cota de soleira)	0 PISOS
ÁREAS DE IMPLANTAÇÃO (Valor aproximado)	49 m ²	ÁREAS DE CONSTRUÇÃO (Valor aproximado)	98 m ²

CONSTRUÇÃO		MATERIAL	TIPO	COR	
ESTRUTURA		GRANITO	ALVENARIA		
REVESTIMENTO FACHADA		GRANITO	FACE À VISTA	NATURAL	
VÃOS EXTERIORES	PORTAS	FERRO MADEIRA	CHAPA	CASTANHO	NATURAL
	JANELAS	MADEIRA	PINTADO	BRANCO	
	VARANDAS	ALVENARIA			
COBERTURA		TELHA CERÂMICA	2 ÁGUAS	NATURAL	
ALTERAÇÕES					
ELEMENTOS DISSONANTES					

USO DO EDIFICADO	CAVE				
	R/CHÃO	HABITACÃO			
	1º PISO	HABITACÃO			
	2º PISO				
	RESTANTES				

FORMA DE OCUPAÇÃO	TEMPORÁRIA	REGIME DE PROPRIEDADE	DO PRÓPRIO	ENTIDADE PROPRIETÁRIA	PRIVADA
--------------------------	------------	------------------------------	------------	------------------------------	---------

OBSERVAÇÕES

IDENTIFICAÇÃO DO LOCAL:	Nº POLÍCIA: 24	EDIFÍCIO Nº: 102
-------------------------	----------------	------------------

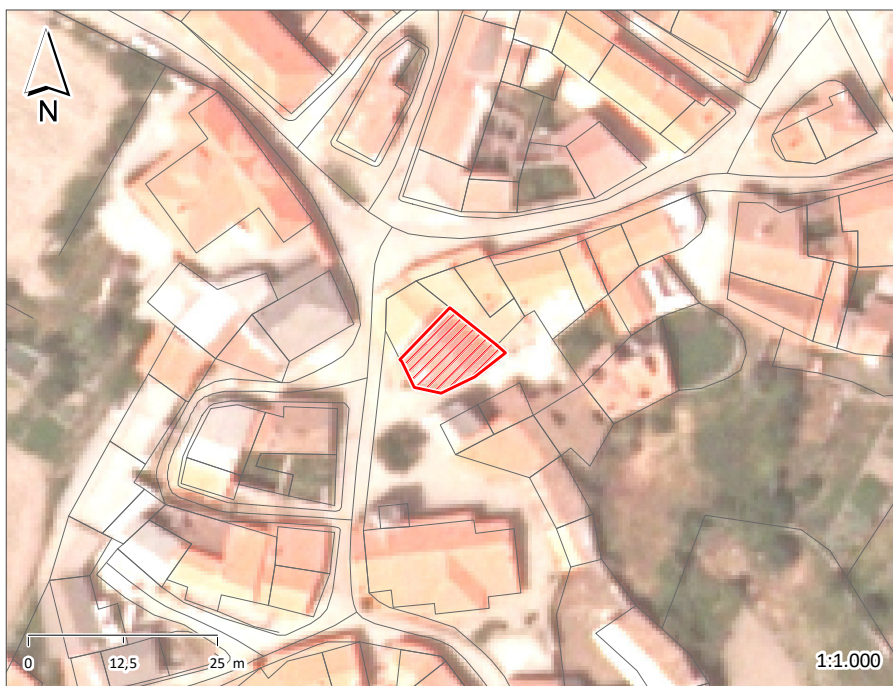

ÉPOCA DE CONSTRUÇÃO	1900-1950	ESTADO DE CONSERVAÇÃO	BOM
VALOR ARQUITETÓNICO	SEM QUALIDADE	TIPOLOGIA DO EDIFICADO	AGRUPADO
Nº PISOS (acima da cota de soleira)	2 PISOS	Nº PISOS (abaixo da cota de soleira)	0 PISOS
ÁREAS DE IMPLANTAÇÃO (Valor aproximado)	87 m2	ÁREAS DE CONSTRUÇÃO (Valor aproximado)	174 m2

CONSTRUÇÃO	MATERIAL	TIPO	COR
ESTRUTURA	GRANITO	ALVENARIA	
REVESTIMENTO FACHADA	GRANITO	FACE À VISTA	NATURAL
VÃOS EXTERIORES	PORTAS	FERRO	PRETO
	JANELAS	ALUMÍNIO	NATURAL
	VARANDAS	FERRO	PRETO
COBERTURA	TELHA CERÂMICA	2 ÁGUAS	NATURAL
ALTERAÇÕES			
ELEMENTOS DISSONANTES			

USO DO EDIFICADO	CAVE	R/CHÃO	1º PISO	2º PISO	RESTANTES
		ARRUMOS/OUTROS	HABITACÃO		

FORMA DE OCUPAÇÃO	PERMANENTE	REGIME DE PROPRIEDADE	DO PRÓPRIO	ENTIDADE PROPRIETÁRIA	PRIVADA
-------------------	------------	-----------------------	------------	-----------------------	---------

OBSERVAÇÕES

IDENTIFICAÇÃO DO LOCAL:	Nº POLÍCIA:	EDIFÍCIO Nº: 103
-------------------------	-------------	------------------

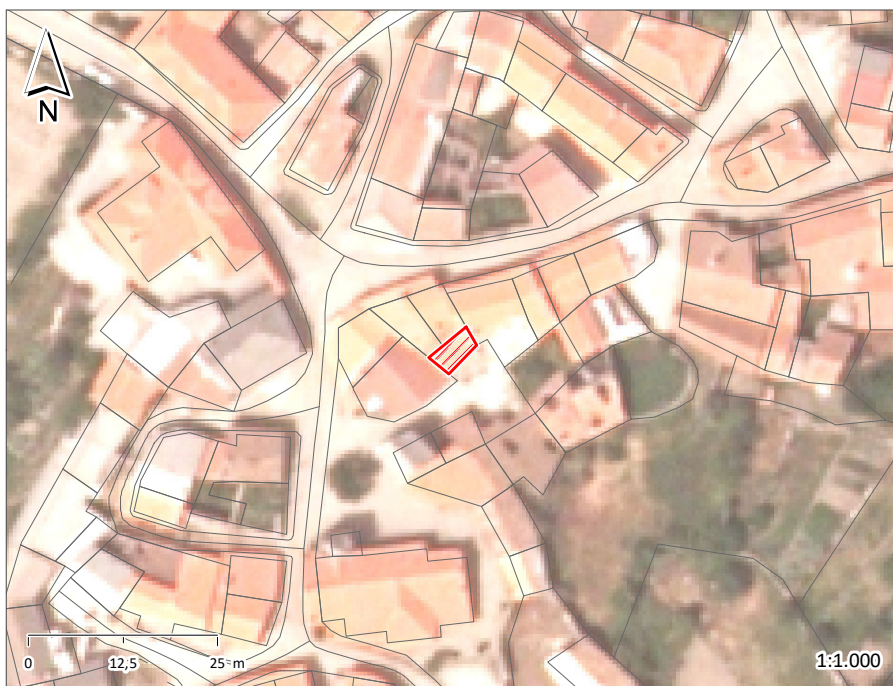

ÉPOCA DE CONSTRUÇÃO	1951-1990	ESTADO DE CONSERVAÇÃO	BOM
VALOR ARQUITETÓNICO	SEM QUALIDADE	TIPOLOGIA DO EDIFICADO	AGRUPADO
Nº PISOS (acima da cota de soleira)	2 PISOS	Nº PISOS (abaixo da cota de soleira)	0 PISOS
ÁREAS DE IMPLANTAÇÃO (Valor aproximado)	18 m2	ÁREAS DE CONSTRUÇÃO (Valor aproximado)	36 m2

CONSTRUÇÃO	MATERIAL	TIPO	COR
ESTRUTURA	TIJOLO	ALVENARIA	
REVESTIMENTO FACHADA	REBOCO		POR PINTAR
VÃOS EXTERIORES	PORTAS	PVC	LACADO
	JANELAS	ALUMÍNIO	ANODIZADO
	VARANDAS	FERRO	PINTADO
COBERTURA	TELHA CERÂMICA	INCLINADA	NATURAL
ALTERAÇÕES			
ELEMENTOS DISSONANTES			

USO DO EDIFICADO	CAVE	R/CHÃO	1º PISO	2º PISO	RESTANTES
		HABITACÃO	HABITACÃO		

FORMA DE OCUPAÇÃO	PERMANENTE	REGIME DE PROPRIEDADE	DO PRÓPRIO	ENTIDADE PROPRIETÁRIA	PRIVADA
-------------------	------------	-----------------------	------------	-----------------------	---------

OBSERVAÇÕES

IDENTIFICAÇÃO DO LOCAL:	Nº POLÍCIA:	EDIFÍCIO Nº: 104
--------------------------------	--------------------	-------------------------

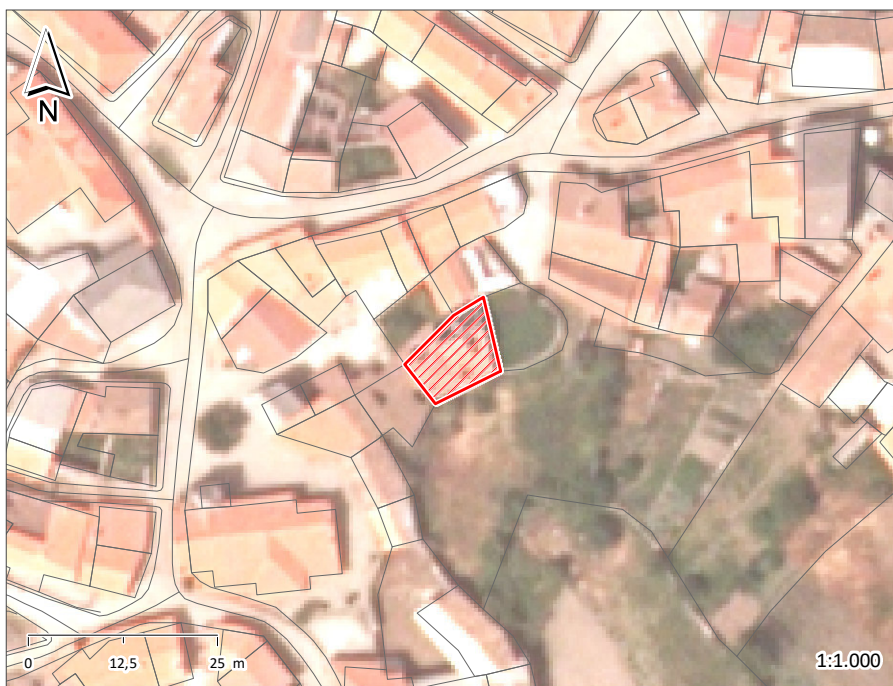

ÉPOCA DE CONSTRUÇÃO	1900-1950	ESTADO DE CONSERVAÇÃO	PÉSSIMO
VALOR ARQUITETÓNICO	SEM QUALIDADE	TIPOLOGIA DO EDIFICADO	AGRUPADO
Nº PISOS (acima da cota de soleira)	2 PISOS	Nº PISOS (abaixo da cota de soleira)	0 PISOS
ÁREAS DE IMPLANTAÇÃO (Valor aproximado)	98 m2	ÁREAS DE CONSTRUÇÃO (Valor aproximado)	196 m2

CONSTRUÇÃO	MATERIAL	TIPO	COR
ESTRUTURA	GRANITO	ALVENARIA	
REVESTIMENTO FACHADA	GRANITO	FACE À VISTA	NATURAL
VÃOS EXTERIORES	PORTAS	FERRO	CHAPA
	JANELAS		VERDE
	VARANDAS	ALVENARIA	
COBERTURA	TELHA CERÂMICA	INCLINADA	NATURAL
ALTERAÇÕES			
ELEMENTOS DISSONANTES			

USO DO EDIFICADO	CAVE	R/CHÃO	1º PISO	2º PISO	RESTANTES
		HABITACÃO	HABITACÃO		

FORMA DE OCUPAÇÃO	DEVOLUTO	REGIME DE PROPRIEDADE	DO PRÓPRIO	ENTIDADE PROPRIETÁRIA	PRIVADA
--------------------------	----------	------------------------------	------------	------------------------------	---------

OBSERVAÇÕES

IDENTIFICAÇÃO DO LOCAL:	Nº POLÍCIA:	EDIFÍCIO Nº: 105
-------------------------	-------------	------------------

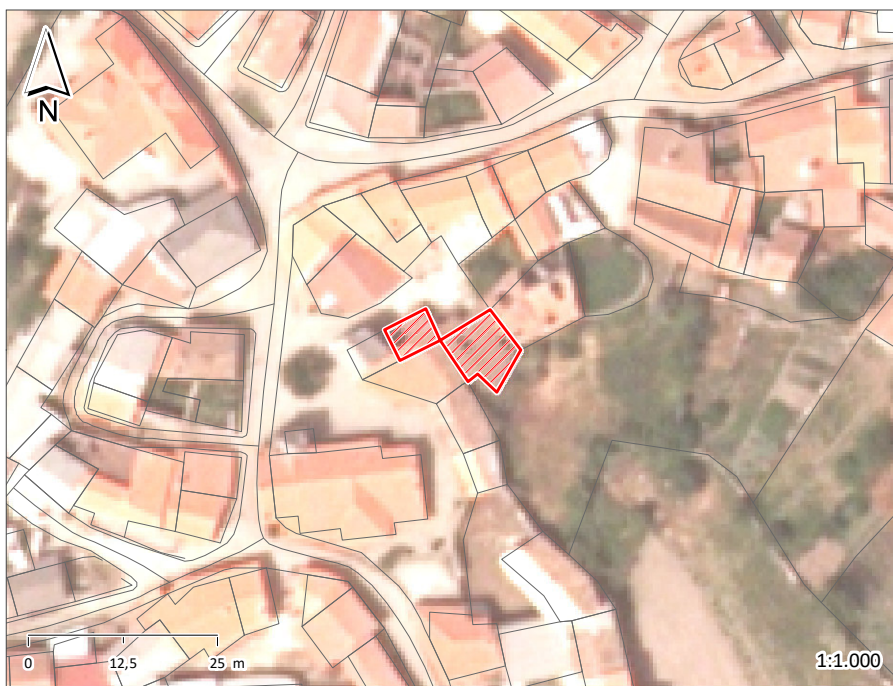

ÉPOCA DE CONSTRUÇÃO	1900-1950	ESTADO DE CONSERVAÇÃO	PÉSSIMO
VALOR ARQUITETÓNICO	SEM QUALIDADE	TIPOLOGIA DO EDIFICADO	AGRUPADO
Nº PISOS (acima da cota de soleira)	2 PISOS	Nº PISOS (abaixo da cota de soleira)	0 PISOS
ÁREAS DE IMPLANTAÇÃO (Valor aproximado)	90 m2	ÁREAS DE CONSTRUÇÃO (Valor aproximado)	180 m2

CONSTRUÇÃO	MATERIAL	TIPO	COR
ESTRUTURA	GRANITO	ALVENARIA	
REVESTIMENTO FACHADA	GRANITO	FACE À VISTA	NATURAL
VÃOS EXTERIORES	PORTAS	MADEIRA	
	JANELAS		
	VARANDAS	ALVENARIA	
COBERTURA	TELHA CERÂMICA	INCLINADA	NATURAL
ALTERAÇÕES			
ELEMENTOS DISSONANTES			

USO DO EDIFICADO	CAVE			
	R/CHÃO	HABITACÃO		
	1º PISO	HABITACÃO		
	2º PISO			
	RESTANTES			

FORMA DE OCUPAÇÃO	DEVOLUTO	REGIME DE PROPRIEDADE	DO PRÓPRIO	ENTIDADE PROPRIETÁRIA	PRIVADA
-------------------	----------	-----------------------	------------	-----------------------	---------

OBSERVAÇÕES

IDENTIFICAÇÃO DO LOCAL:	Nº POLÍCIA:	EDIFÍCIO Nº: 106
-------------------------	-------------	------------------

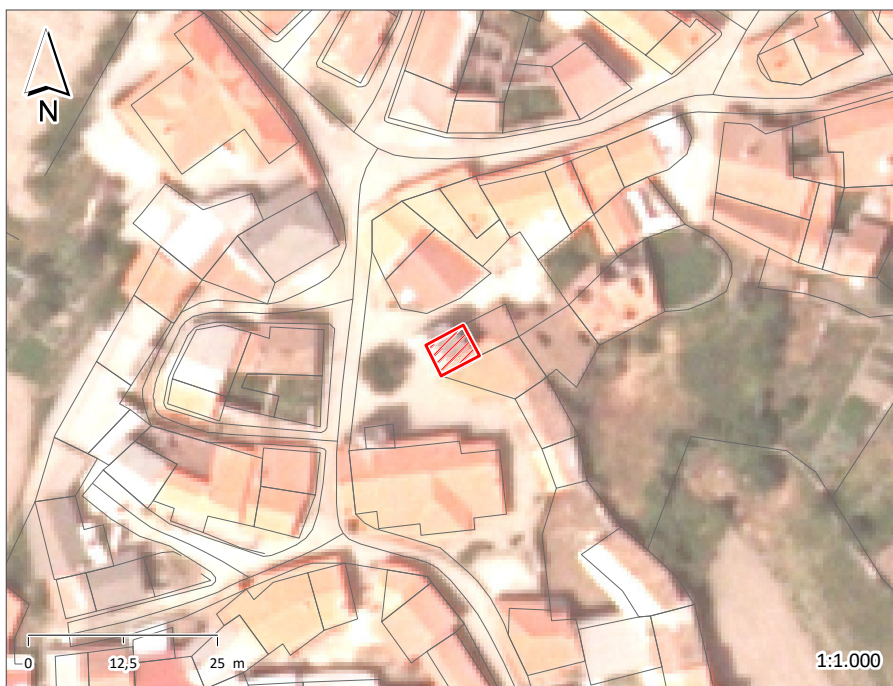

ÉPOCA DE CONSTRUÇÃO	POSTERIOR A 1990	ESTADO DE CONSERVAÇÃO	EXCELENTE
VALOR ARQUITETÓNICO	SEM QUALIDADE	TIPOLOGIA DO EDIFICADO	AGRUPADO
Nº PISOS (acima da cota de soleira)	3 PISOS	Nº PISOS (abaixo da cota de soleira)	0 PISOS
ÁREAS DE IMPLANTAÇÃO (Valor aproximado)	26 m ²	ÁREAS DE CONSTRUÇÃO (Valor aproximado)	78 m ²

CONSTRUÇÃO	MATERIAL	TIPO		COR	
ESTRUTURA	BETÃO ARMADO				
REVESTIMENTO FACHADA	REBOCO	PINTADO	CARAPINHA	BRANCO	CINZA
VÃOS EXTERIORES	PORTAS	PVC	LACADO	BRANCO	
	JANELAS	PVC	LACADO	BRANCO	
	VARANDAS	FERRO	PINTADO	PRETO	
COBERTURA	TELHA DE BETÃO	2 ÁGUAS		PRETO	
ALTERAÇÕES					
ELEMENTOS DISSONANTES					

USO DO EDIFICADO	CAVE				
	R/CHÃO	HABITACÃO			
	1º PISO	HABITACÃO			
	2º PISO	HABITACÃO			
	RESTANTES				

FORMA DE OCUPAÇÃO	PERMANENTE	REGIME DE PROPRIEDADE	DO PRÓPRIO	ENTIDADE PROPRIETÁRIA	PRIVADA
-------------------	------------	-----------------------	------------	-----------------------	---------

OBSERVAÇÕES

IDENTIFICAÇÃO DO LOCAL:	Nº POLÍCIA:	EDIFÍCIO Nº: 107
-------------------------	-------------	------------------

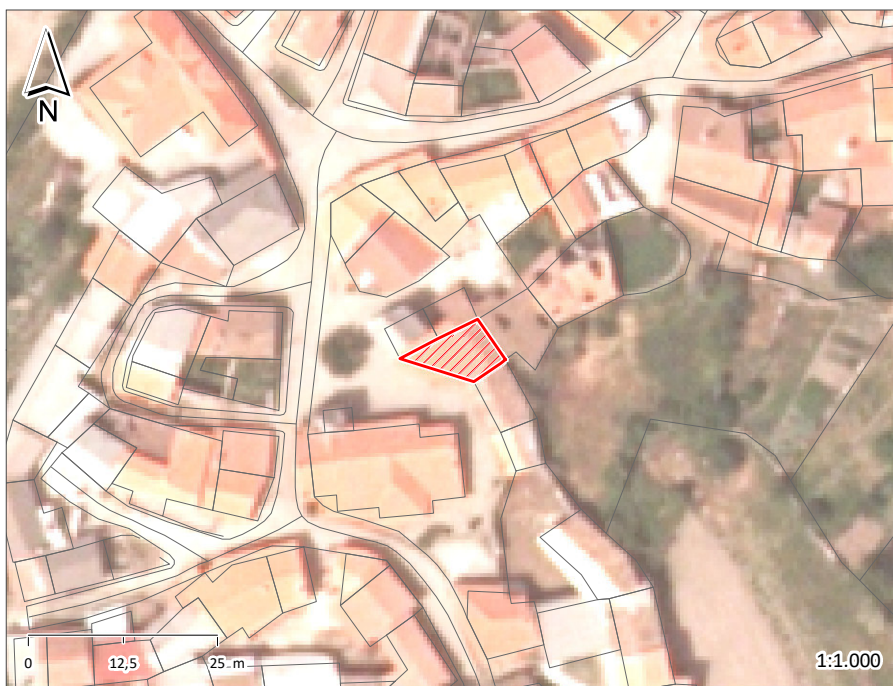

ÉPOCA DE CONSTRUÇÃO	1900-1950	ESTADO DE CONSERVAÇÃO	EXCELENTE
VALOR ARQUITETÓNICO	SEM QUALIDADE	TIPOLOGIA DO EDIFICADO	AGRUPADO
Nº PISOS (acima da cota de soleira)	1 PISO	Nº PISOS (abaixo da cota de soleira)	0 PISOS
ÁREAS DE IMPLANTAÇÃO (Valor aproximado)	59 m2	ÁREAS DE CONSTRUÇÃO (Valor aproximado)	59 m2

CONSTRUÇÃO	MATERIAL	TIPO	COR
ESTRUTURA	GRANITO	ALVENARIA	
REVESTIMENTO FACHADA	GRANITO	FACE À VISTA	NATURAL
VÃOS EXTERIORES	PORTAS	FERRO	CHAPA
	JANELAS		VERDE
	VARANDAS		
COBERTURA	TELHA CERÂMICA	2 ÁGUAS	NATURAL
ALTERAÇÕES			
ELEMENTOS DISSONANTES			

USO DO EDIFICADO	CAVE			
	R/CHÃO	HABITACÃO		
	1º PISO			
	2º PISO			
	RESTANTES			

FORMA DE OCUPAÇÃO	PERMANENTE	REGIME DE PROPRIEDADE	DO PRÓPRIO	ENTIDADE PROPRIETÁRIA	PRIVADA
-------------------	------------	-----------------------	------------	-----------------------	---------

OBSERVAÇÕES

IDENTIFICAÇÃO DO LOCAL:	Nº POLÍCIA:	EDIFÍCIO Nº: 108
-------------------------	-------------	------------------

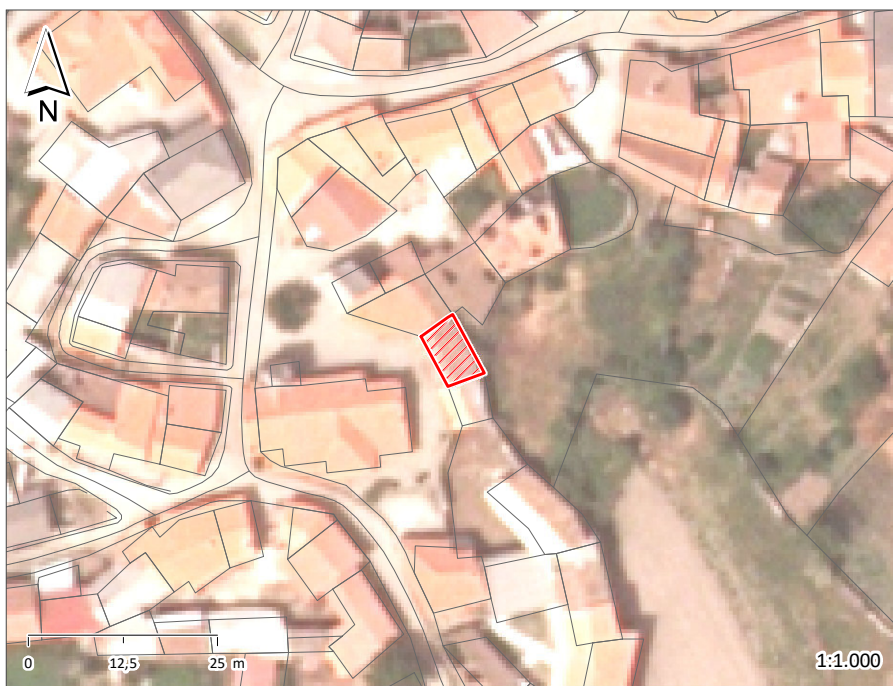

ÉPOCA DE CONSTRUÇÃO	1900-1950	ESTADO DE CONSERVAÇÃO	
VALOR ARQUITETÓNICO	SEM QUALIDADE	TIPOLOGIA DO EDIFICADO	AGRUPADO
Nº PISOS (acima da cota de soleira)	1 PISO	Nº PISOS (abaixo da cota de soleira)	0 PISOS
ÁREAS DE IMPLANTAÇÃO (Valor aproximado)	42 m2	ÁREAS DE CONSTRUÇÃO (Valor aproximado)	42 m2

CONSTRUÇÃO	MATERIAL	TIPO	COR
ESTRUTURA	GRANITO	ALVENARIA	
REVESTIMENTO FACHADA	GRANITO	FACE À VISTA	NATURAL
VÃOS EXTERIORES	PORTAS	FERRO	
	JANELAS		
	VARANDAS		
COBERTURA	TELHA CERÂMICA	2 ÁGUAS	NATURAL
ALTERAÇÕES			
ELEMENTOS DISSONANTES			

USO DO EDIFICADO	CAVE	R/CHÃO	1º PISO	2º PISO	RESTANTES
		ARRUMOS/OUTROS			

FORMA DE OCUPAÇÃO	REGIME DE PROPRIEDADE DO PRÓPRIO	ENTIDADE PROPRIETÁRIA PRIVADA
-------------------	----------------------------------	-------------------------------

OBSERVAÇÕES
Anexo

IDENTIFICAÇÃO DO LOCAL:	Nº POLÍCIA:	EDIFÍCIO Nº: 109
-------------------------	-------------	-------------------------



ÉPOCA DE CONSTRUÇÃO	1900-1950	ESTADO DE CONSERVAÇÃO	
VALOR ARQUITETÓNICO	SEM QUALIDADE	TIPOLOGIA DO EDIFICADO	AGRUPADO
Nº PISOS (acima da cota de soleira)	1 PISO	Nº PISOS (abaixo da cota de soleira)	0 PISOS
ÁREAS DE IMPLANTAÇÃO (Valor aproximado)	27 m2	ÁREAS DE CONSTRUÇÃO (Valor aproximado)	27 m2

CONSTRUÇÃO	MATERIAL	TIPO	COR
ESTRUTURA	GRANITO	ALVENARIA	
REVESTIMENTO FACHADA	GRANITO	FACE À VISTA	NATURAL
VÃOS EXTERIORES	PORTAS	FERRO	PINTADO
	JANELAS		VERDE
	VARANDAS		
COBERTURA	TELHA CERÂMICA	2 ÁGUAS	NATURAL
ALTERAÇÕES			
ELEMENTOS DISSONANTES			

USO DO EDIFICADO	CAVE			
	R/CHÃO	ARRUMOS/OUTROS		
	1º PISO			
	2º PISO			
	RESTANTES			

FORMA DE OCUPAÇÃO	REGIME DE PROPRIEDADE DO PRÓPRIO	ENTIDADE PROPRIETÁRIA PRIVADA
--------------------------	-----------------------------------------	--------------------------------------

OBSERVAÇÕES
Anexo

IDENTIFICAÇÃO DO LOCAL:	Nº POLÍCIA:	EDIFÍCIO Nº: 110
--------------------------------	--------------------	-------------------------

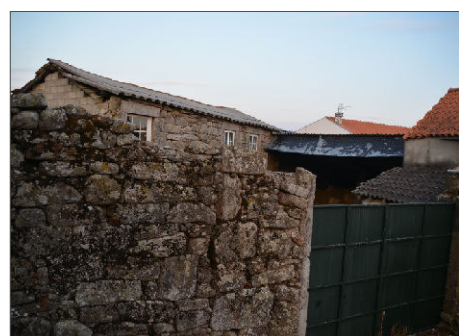
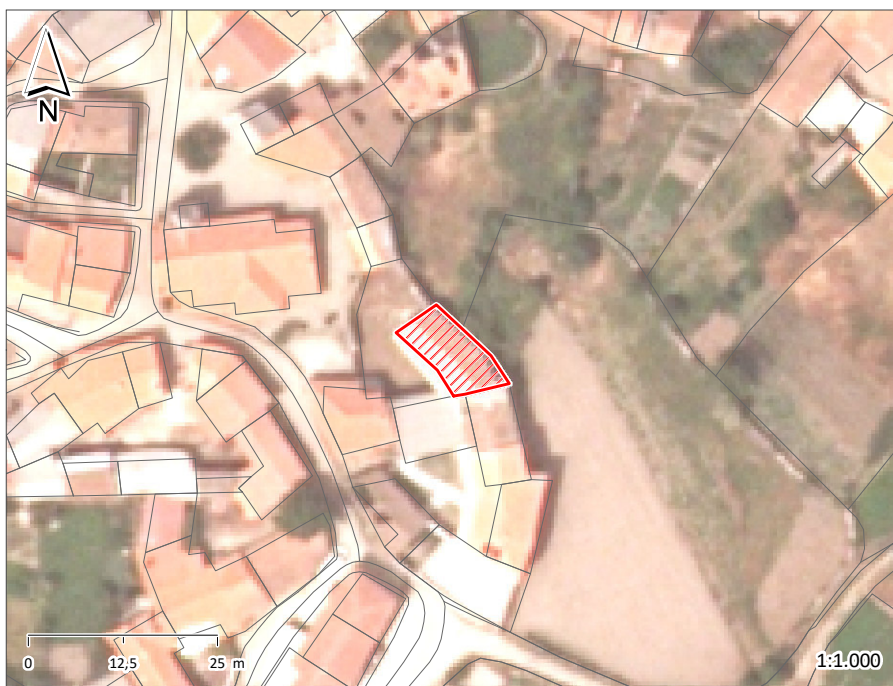

ÉPOCA DE CONSTRUÇÃO	1900-1950	ESTADO DE CONSERVAÇÃO	MÉDIO
VALOR ARQUITETÓNICO	SEM QUALIDADE	TIPOLOGIA DO EDIFICADO	AGRUPADO
Nº PISOS (acima da cota de soleira)	2 PISOS	Nº PISOS (abaixo da cota de soleira)	0 PISOS
ÁREAS DE IMPLANTAÇÃO (Valor aproximado)	85 m2	ÁREAS DE CONSTRUÇÃO (Valor aproximado)	170 m2

CONSTRUÇÃO	MATERIAL	TIPO	COR
ESTRUTURA	GRANITO	ALVENARIA	
REVESTIMENTO FACHADA	GRANITO	FACE À VISTA	NATURAL
VÃOS EXTERIORES	PORTAS	FERRO	BRANCO
	JANELAS	MADEIRA	BRANCO
	VARANDAS		
COBERTURA	CHAPA DE FIBROCIMENTO	2 ÁGUAS	NATURAL
ALTERAÇÕES			
ELEMENTOS DISSONANTES			

USO DO EDIFICADO	CAVE	R/CHÃO	1º PISO	2º PISO	RESTANTES
		ARRUMOS/OUTROS	HABITACÃO		

FORMA DE OCUPAÇÃO PERMANENTE	REGIME DE PROPRIEDADE DO PRÓPRIO	ENTIDADE PROPRIETÁRIA PRIVADA
-------------------------------------	-----------------------------------------	--------------------------------------

OBSERVAÇÕES

IDENTIFICAÇÃO DO LOCAL: Largo do Cruzeiro	Nº POLÍCIA:	EDIFÍCIO Nº: 111
--------------------------------------------------	--------------------	-------------------------



ÉPOCA DE CONSTRUÇÃO	1900-1950	ESTADO DE CONSERVAÇÃO	MAU
VALOR ARQUITETÓNICO	SEM QUALIDADE	TIPOLOGIA DO EDIFICADO	ISOLADO
Nº PISOS (acima da cota de soleira)	2 PISOS	Nº PISOS (abaixo da cota de soleira)	0 PISOS
ÁREAS DE IMPLANTAÇÃO (Valor aproximado)	77 m2	ÁREAS DE CONSTRUÇÃO (Valor aproximado)	154 m2

CONSTRUÇÃO	MATERIAL	TIPO	COR
ESTRUTURA	GRANITO	ALVENARIA	
REVESTIMENTO FACHADA	GRANITO	FACE À VISTA	NATURAL
VÃOS EXTERIORES	PORTAS	FERRO	CHAPA
	JANELAS	MADEIRA PVC	PINTADO LACADO
	VARANDAS	ALVENARIA	
COBERTURA	TELHA CERÂMICA	2 ÁGUAS	NATURAL
ALTERAÇÕES			
ELEMENTOS DISSONANTES			

USO DO EDIFICADO	CAVE			
	R/CHÃO	HABITACÃO		
	1º PISO	HABITACÃO		
	2º PISO			
	RESTANTES			

FORMA DE OCUPAÇÃO PERMANENTE	REGIME DE PROPRIEDADE DO PRÓPRIO	ENTIDADE PROPRIETÁRIA PRIVADA
-------------------------------------	-----------------------------------------	--------------------------------------

OBSERVAÇÕES

IDENTIFICAÇÃO DO LOCAL:	Largo do Cruzeiro Rua da Estronca	Nº POLÍCIA:	EDIFÍCIO Nº: 112
--------------------------------	--------------------------------------	--------------------	-------------------------

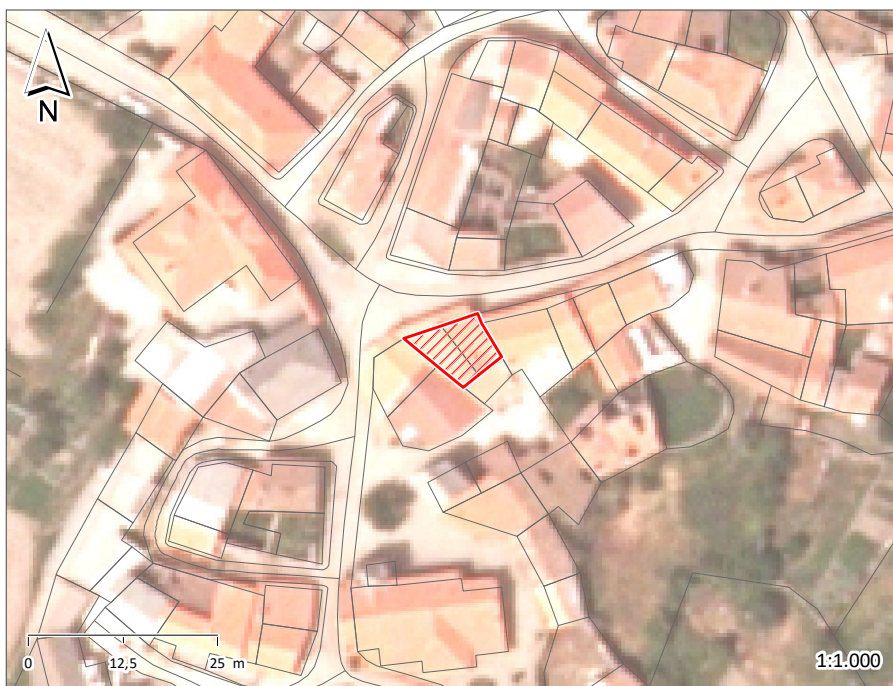

ÉPOCA DE CONSTRUÇÃO	1900-1950	ESTADO DE CONSERVAÇÃO	MÉDIO
VALOR ARQUITETÓNICO	SEM QUALIDADE	TIPOLOGIA DO EDIFICADO	AGRUPADO
Nº PISOS (acima da cota de soleira)	2 PISOS	Nº PISOS (abaixo da cota de soleira)	0 PISOS
ÁREAS DE IMPLANTAÇÃO (Valor aproximado)	65 m2	ÁREAS DE CONSTRUÇÃO (Valor aproximado)	130 m2

CONSTRUÇÃO	MATERIAL	TIPO	COR
ESTRUTURA	GRANITO	ALVENARIA	
REVESTIMENTO FACHADA	GRANITO	FACE À VISTA	NATURAL
VÃOS EXTERIORES	PORTAS	FERRO	CHAPA
	JANELAS	FERRO	CHAPA
	VARANDAS		
COBERTURA	TELHA CERÂMICA	2 ÁGUAS	NATURAL
ALTERAÇÕES			
ELEMENTOS DISSONANTES			

USO DO EDIFICADO	CAVE			
	R/CHÃO	HABITACÃO		
	1º PISO	HABITACÃO		
	2º PISO			
	RESTANTES			

FORMA DE OCUPAÇÃO	PERMANENTE	REGIME DE PROPRIEDADE	DO PRÓPRIO	ENTIDADE PROPRIETÁRIA	PRIVADA
--------------------------	------------	------------------------------	------------	------------------------------	---------

OBSERVAÇÕES

2.3 Fichas de caracterização do espaço público

IDENTIFICAÇÃO DO LOCAL:	Largo adjacente à Igreja São João Baptista	ESPAÇO Nº:	1
-------------------------	--------------------------------------------	------------	---

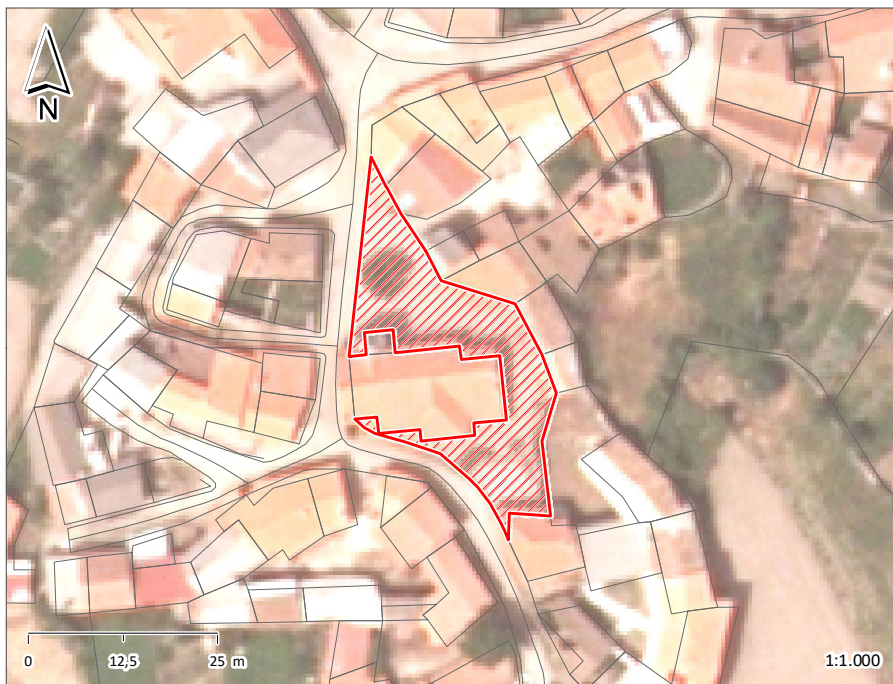

ESPAÇO PÚBLICO	
TIPOLOGIA	LARGO/PRAÇA
SUB - TIPOLOGIA	

ACESSIBILIDADE PEDONAL	
PASSEIOS	NÃO TEM
LARGURA ÚTIL DO PASSEIO	
BARREIRAS À CIRCULAÇÃO	
ARBORIZAÇÃO	
SEGURANÇA DO ESPAÇO	SEGURO

MOVIMENTO PEDONAL	
TIPO	DE PASSAGEM
FREQÜÊNCIA	REDUZIDA

EDIFICADO			
USO FUNCIONAL (RÉS-DO-CHÃO)	EQUIPAMENTOS	OUTROS	
ESTADO DE CONSERVAÇÃO	BOM		
QUALIDADE DA ENVOLVENTE CONSTRUÍDA	SEM QUALIDADE		

MOVIMENTO AUTOMÓVEL	
FREQÜÊNCIA	N.A.

ESTACIONAMENTO	
VIA PÚBLICA	
ACESSO A PARQUE	NÃO

CAPACIDADE POLARIZADORA	
FREQÜÊNCIA	BAIXA

PAVIMENTO	PASSEIO	LANCIL	FAIXA DE RODAGEM
MATERIAL			CUBO DE GRANITO
COR			CINZENTO
CONSERVAÇÃO			RAZOÁVEL

VEGETAÇÃO	ARBÓREA	ARBUSTIVA	HERBÁCEA

OUTROS ELEMENTOS	ILUMINAÇÃO PÚBLICA	X	BANCOS	INSTALAÇÕES SANITÁRIAS	ELEMENTO DE ÁGUA
	CAIXOTES DO LIXO		PASSADEIRAS	ESPLANADA	PARAGEM DE AUTOCARRO
	PAPELEIRAS		EQUIPAMENTO INFANTIL	QUIOSQUE	PRAÇA DE TÁXIS

OBSERVAÇÕES

IDENTIFICAÇÃO DO LOCAL:	Largo do Cruzeiro	ESPAÇO Nº:	2
-------------------------	-------------------	------------	---

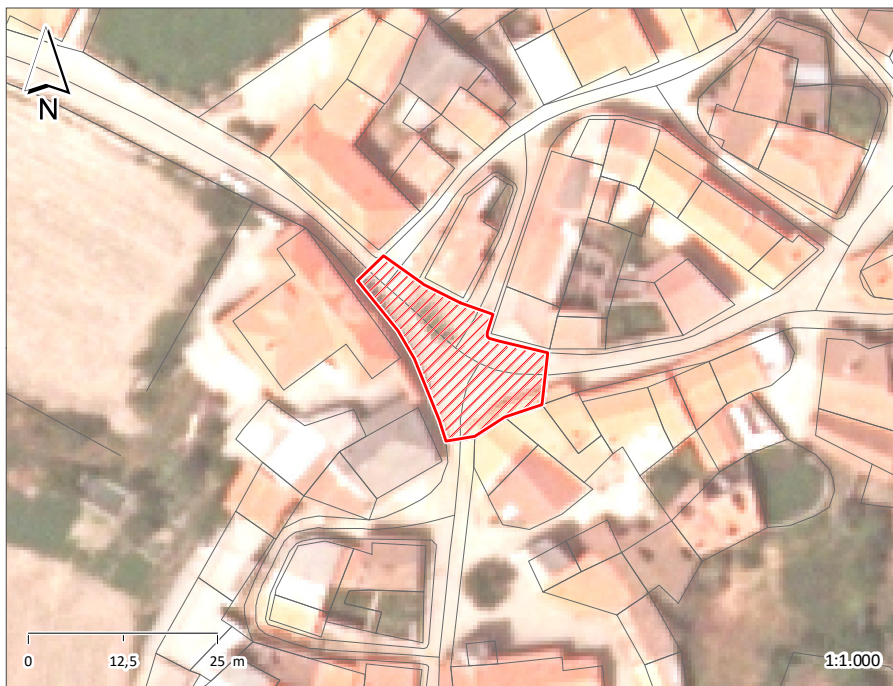

ESPAÇO PÚBLICO	
TIPOLOGIA	LARGO/PRAÇA
SUB - TIPOLOGIA	

ACESSIBILIDADE PEDONAL	
PASSEIOS	NÃO TEM
LARGURA ÚTIL DO PASSEIO	
BARREIRAS À CIRCULAÇÃO	
ARBORIZAÇÃO	
SEGURANÇA DO ESPAÇO	SEGURO

MOVIMENTO PEDONAL	
TIPO	DE PERMANÊNCIA
FREQÜÊNCIA	REDUZIDA

EDIFICADO			
USO FUNCIONAL (RÉS-DO-CHÃO)	COMÉRCIO	OUTROS	
ESTADO DE CONSERVAÇÃO	BOM		
QUALIDADE DA ENVOLVENTE CONSTRUÍDA	COM QUALIDADE		

MOVIMENTO AUTOMÓVEL	
FREQÜÊNCIA	REDUZIDA

ESTACIONAMENTO	
VIA PÚBLICA	
ACESSO A PARQUE	NÃO

CAPACIDADE POLARIZADORA	
FREQÜÊNCIA	BAIXA

PAVIMENTO	PASSEIO	LANCIL	FAIXA DE RODAGEM
MATERIAL			CUBO DE GRANITO
COR			CINZENTO
CONSERVAÇÃO			RAZOÁVEL

VEGETAÇÃO	ARBÓREA	ARBUSTIVA	HERBÁCEA

OUTROS ELEMENTOS	ILUMINAÇÃO PÚBLICA	BANCOS	X	INSTALAÇÕES SANITÁRIAS	ELEMENTO DE ÁGUA	X
	CAIXOTES DO LIXO	PASSADEIRAS		ESPLANADA	PARAGEM DE AUTOCARRO	
	PAPELEIRAS	EQUIPAMENTO INFANTIL		QUIOSQUE	PRAÇA DE TÁXIS	

OBSERVAÇÕES

IDENTIFICAÇÃO DO LOCAL:	Rua do Soalheiro	ESPAÇO Nº:	3
-------------------------	------------------	------------	---

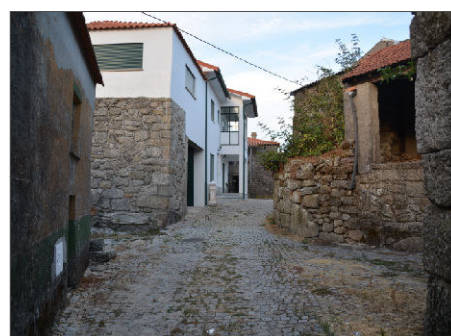
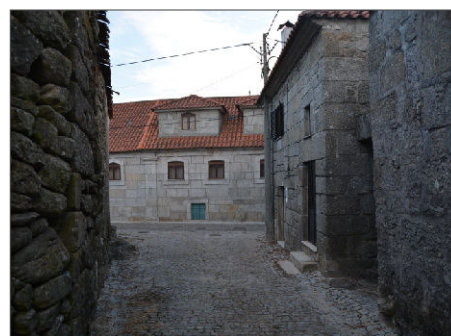
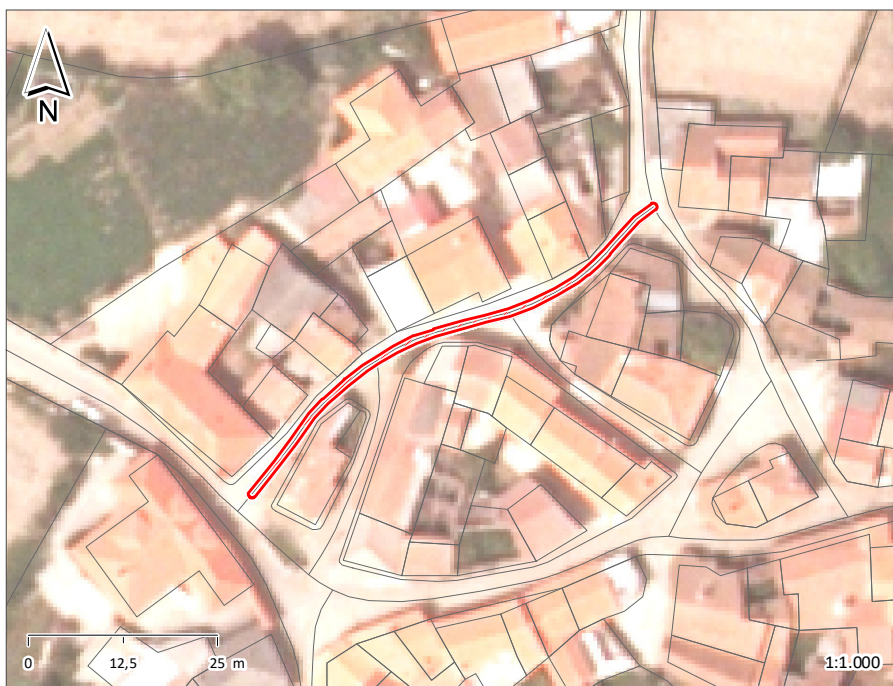

ESPAÇO PÚBLICO	
TIPOLOGIA	RUA
SUB - TIPOLOGIA	

ACESSIBILIDADE PEDONAL	
PASSEIOS	NÃO TEM
LARGURA ÚTIL DO PASSEIO	
BARREIRAS À CIRCULAÇÃO	
ARBORIZAÇÃO	
SEGURANÇA DO ESPAÇO	SEGURO

MOVIMENTO PEDONAL	
TIPO	DE PASSAGEM
FREQÜÊNCIA	REDUZIDA

EDIFICADO	
USO FUNCIONAL (RÉS-DO-CHÃO)	OUTROS
ESTADO DE CONSERVAÇÃO	MÉDIO
QUALIDADE DA ENVOLVENTE CONSTRUÍDA	SEM QUALIDADE

MOVIMENTO AUTOMÓVEL	
FREQÜÊNCIA	REDUZIDA

ESTACIONAMENTO	
VIA PÚBLICA	
ACESSO A PARQUE	NÃO

CAPACIDADE POLARIZADORA	
FREQÜÊNCIA	NENHUMA

PAVIMENTO	PASSEIO	LANCIL	FAIXA DE RODAGEM
MATERIAL			CUBO DE GRANITO
COR			CINZENTO
CONSERVAÇÃO			RAZOÁVEL

VEGETAÇÃO	ARBÓREA	ARBUSTIVA	HERBÁCEA

OUTROS ELEMENTOS	ILUMINAÇÃO PÚBLICA	BANCOS	INSTALAÇÕES SANITÁRIAS	ELEMENTO DE ÁGUA
	CAIXOTES DO LIXO	PASSADEIRAS	ESPLANADA	PARAGEM DE AUTOCARRO
	PAPELEIRAS	EQUIPAMENTO INFANTIL	QUIOSQUE	PRAÇA DE TÁXIS

OBSERVAÇÕES

IDENTIFICAÇÃO DO LOCAL:	ESPAÇO Nº: 4
-------------------------	--------------

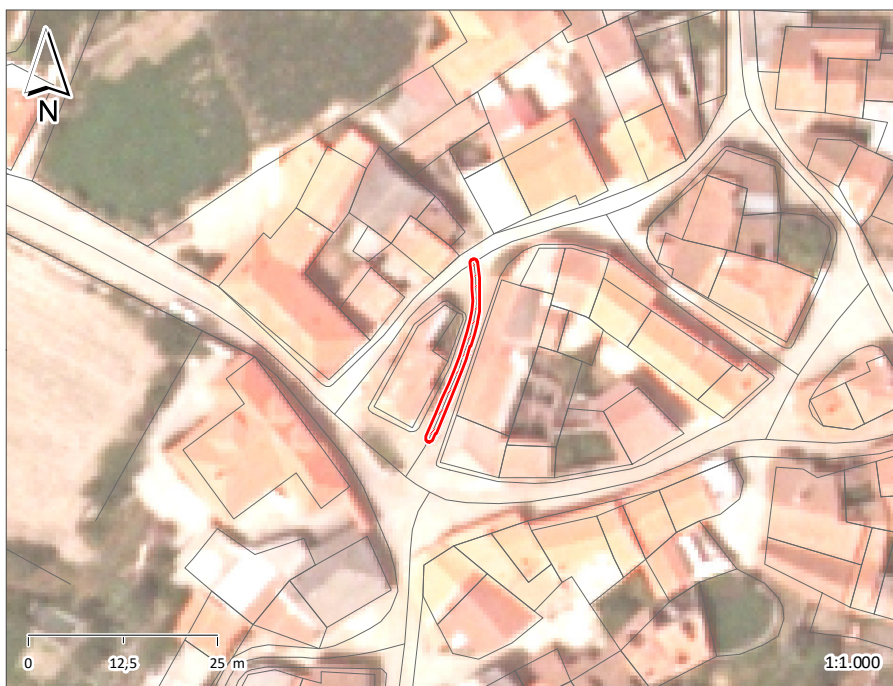

ESPAÇO PÚBLICO	
TIPOLOGIA	RUA
SUB - TIPOLOGIA	

ACESSIBILIDADE PEDONAL	
PASSEIOS	NÃO TEM
LARGURA ÚTIL DO PASSEIO	
BARREIRAS À CIRCULAÇÃO	
ARBORIZAÇÃO	
SEGURANÇA DO ESPAÇO	SEGURO

MOVIMENTO PEDONAL	
TIPO	DE PASSAGEM
FREQÜÊNCIA	REDUZIDA

EDIFICADO			
USO FUNCIONAL (RÉS-DO-CHÃO)	COMÉRCIO	OUTROS	
ESTADO DE CONSERVAÇÃO	MÉDIO		
QUALIDADE DA ENVOLVENTE CONSTRUÍDA	SEM QUALIDADE		

MOVIMENTO AUTOMÓVEL	
FREQÜÊNCIA	REDUZIDA

ESTACIONAMENTO	
VIA PÚBLICA	
ACESSO A PARQUE	NÃO

CAPACIDADE POLARIZADORA	
FREQÜÊNCIA	NENHUMA

PAVIMENTO	PASSEIO	LANCIL	FAIXA DE RODAGEM
MATERIAL			CUBO DE GRANITO
COR			CINZENTO
CONSERVAÇÃO			RAZOÁVEL

VEGETAÇÃO	ARBÓREA	ARBUSTIVA	HERBÁCEA

OUTROS ELEMENTOS	ILUMINAÇÃO PÚBLICA	BANCOS	INSTALAÇÕES SANITÁRIAS	ELEMENTO DE ÁGUA
	CAIXOTES DO LIXO	PASSADEIRAS	ESPLANADA	PARAGEM DE AUTOCARRO
	PAPELEIRAS	EQUIPAMENTO INFANTIL	QUIOSQUE	PRAÇA DE TÁXIS

OBSERVAÇÕES

IDENTIFICAÇÃO DO LOCAL:	Rua das Chousas	ESPAÇO Nº:	5
-------------------------	-----------------	------------	---

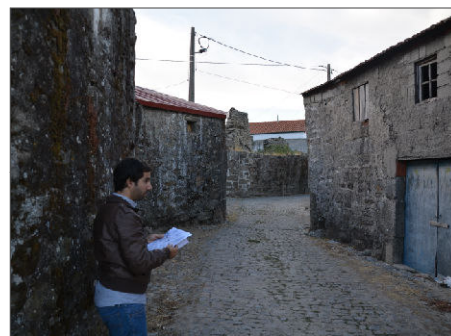
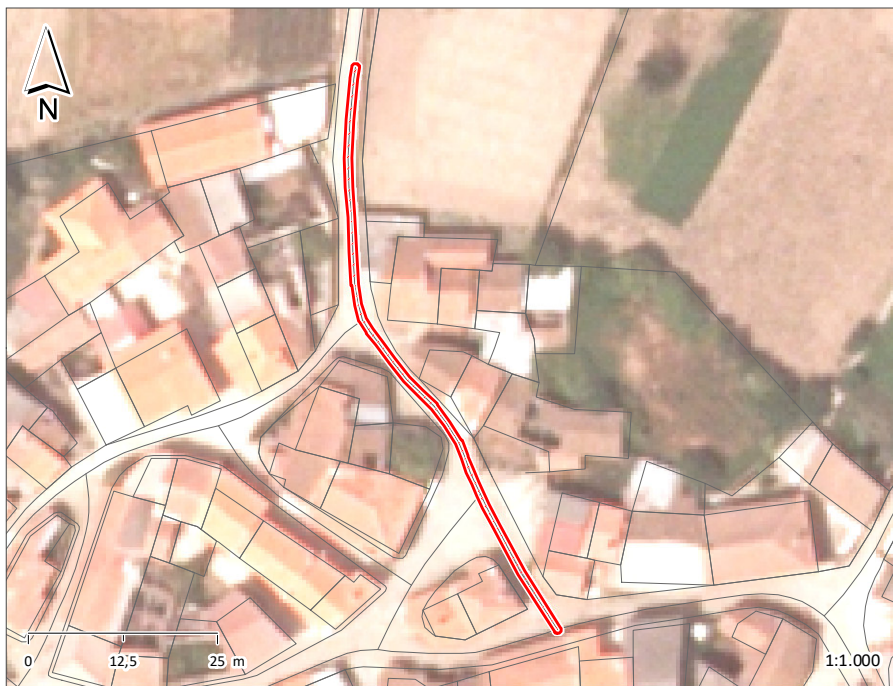

ESPAÇO PÚBLICO	
TIPOLOGIA	RUA
SUB - TIPOLOGIA	

ACESSIBILIDADE PEDONAL	
PASSEIOS	NÃO TEM
LARGURA ÚTIL DO PASSEIO	
BARREIRAS À CIRCULAÇÃO	
ARBORIZAÇÃO	
SEGURANÇA DO ESPAÇO	SEGURO

MOVIMENTO PEDONAL	
TIPO	DE PASSAGEM
FREQÜÊNCIA	REDUZIDA

EDIFICADO	
USO FUNCIONAL (RÉS-DO-CHÃO)	OUTROS
ESTADO DE CONSERVAÇÃO	MÉDIO
QUALIDADE DA ENVOLVENTE CONSTRUÍDA	SEM QUALIDADE

MOVIMENTO AUTOMÓVEL	
FREQÜÊNCIA	REDUZIDA

ESTACIONAMENTO	
VIA PÚBLICA	
ACESSO A PARQUE	NÃO

CAPACIDADE POLARIZADORA	
FREQÜÊNCIA	NENHUMA

PAVIMENTO	PASSEIO	LANCIL	FAIXA DE RODAGEM
MATERIAL			CUBO DE GRANITO
COR			CINZENTO
CONSERVAÇÃO			RAZOÁVEL

VEGETAÇÃO	ARBÓREA	ARBUSTIVA	HERBÁCEA

OUTROS ELEMENTOS	ILUMINAÇÃO PÚBLICA	X	BANCOS	INSTALAÇÕES SANITÁRIAS	ELEMENTO DE ÁGUA
	CAIXOTES DO LIXO		PASSADEIRAS	ESPLANADA	PARAGEM DE AUTOCARRO
	PAPELEIRAS		EQUIPAMENTO INFANTIL	QUIOSQUE	PRAÇA DE TÁXIS

OBSERVAÇÕES

IDENTIFICAÇÃO DO LOCAL:	ESPAÇO Nº: 6
-------------------------	--------------



ESPAÇO PÚBLICO	
TIPOLOGIA	RUA
SUB - TIPOLOGIA	

ACESSIBILIDADE PEDONAL	
PASSEIOS	NÃO TEM
LARGURA ÚTIL DO PASSEIO	
BARREIRAS À CIRCULAÇÃO	
ARBORIZAÇÃO	
SEGURANÇA DO ESPAÇO	SEGURO

MOVIMENTO PEDONAL	
TIPO	DE PASSAGEM
FREQÜÊNCIA	REDUZIDA

EDIFICADO	
USO FUNCIONAL (RÉS-DO-CHÃO)	OUTROS
ESTADO DE CONSERVAÇÃO	MÉDIO
QUALIDADE DA ENVOLVENTE CONSTRUÍDA	SEM QUALIDADE

MOVIMENTO AUTOMÓVEL	
FREQÜÊNCIA	REDUZIDA

ESTACIONAMENTO	
VIA PÚBLICA	
ACESSO A PARQUE	NÃO

CAPACIDADE POLARIZADORA	
FREQÜÊNCIA	NENHUMA

PAVIMENTO	PASSEIO	LANCIL	FAIXA DE RODAGEM
MATERIAL			CUBO DE GRANITO
COR			CINZENTO
CONSERVAÇÃO			RAZOÁVEL

VEGETAÇÃO	ARBÓREA	ARBUSTIVA	HERBÁCEA

OUTROS ELEMENTOS	ILUMINAÇÃO PÚBLICA	X	BANCOS	INSTALAÇÕES SANITÁRIAS	ELEMENTO DE ÁGUA
	CAIXOTES DO LIXO	X	PASSADEIRAS	ESPLANADA	PARAGEM DE AUTOCARRO
	PAPELEIRAS		EQUIPAMENTO INFANTIL	QUIOSQUE	PRAÇA DE TÁXIS

OBSERVAÇÕES

IDENTIFICAÇÃO DO LOCAL:	Rua da Corredoura	ESPAÇO Nº:	7
-------------------------	-------------------	------------	---

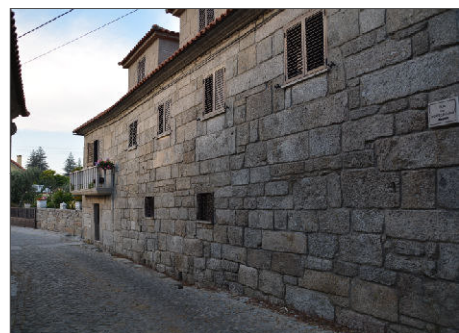

ESPAÇO PÚBLICO	
TIPOLOGIA	RUA
SUB - TIPOLOGIA	

ACESSIBILIDADE PEDONAL	
PASSEIOS	NÃO TEM
LARGURA ÚTIL DO PASSEIO	
BARREIRAS À CIRCULAÇÃO	
ARBORIZAÇÃO	
SEGURANÇA DO ESPAÇO	SEGURO

MOVIMENTO PEDONAL	
TIPO	DE PASSAGEM
FREQÜÊNCIA	REDUZIDA

EDIFICADO	
USO FUNCIONAL (RÉS-DO-CHÃO)	OUTROS
ESTADO DE CONSERVAÇÃO	EXCELENTE
QUALIDADE DA ENVOLVENTE CONSTRUÍDA	COM QUALIDADE

MOVIMENTO AUTOMÓVEL	
FREQÜÊNCIA	REDUZIDA

ESTACIONAMENTO	
VIA PÚBLICA	
ACESSO A PARQUE	NÃO

CAPACIDADE POLARIZADORA	
FREQÜÊNCIA	NENHUMA

PAVIMENTO	PASSEIO	LANCIL	FAIXA DE RODAGEM
MATERIAL			CUBO DE GRANITO
COR			CINZENTO
CONSERVAÇÃO			RAZOÁVEL

VEGETAÇÃO	ARBÓREA	ARBUSTIVA	HERBÁCEA

OUTROS ELEMENTOS	ILUMINAÇÃO PÚBLICA	BANCOS	INSTALAÇÕES SANITÁRIAS	ELEMENTO DE ÁGUA
	CAIXOTES DO LIXO	PASSADEIRAS	ESPLANADA	PARAGEM DE AUTOCARRO
	PAPELEIRAS	EQUIPAMENTO INFANTIL	QUIOSQUE	PRAÇA DE TÁXIS

OBSERVAÇÕES

IDENTIFICAÇÃO DO LOCAL:	Rua Laje do Arado	ESPAÇO Nº:	8
-------------------------	-------------------	------------	---



ESPAÇO PÚBLICO	
TIPOLOGIA	RUA
SUB - TIPOLOGIA	

ACESSIBILIDADE PEDONAL	
PASSEIOS	NÃO TEM
LARGURA ÚTIL DO PASSEIO	
BARREIRAS À CIRCULAÇÃO	
ARBORIZAÇÃO	
SEGURANÇA DO ESPAÇO	SEGURO

MOVIMENTO PEDONAL	
TIPO	DE PASSAGEM
FREQÜÊNCIA	REDUZIDA

EDIFICADO	
USO FUNCIONAL (RÉS-DO-CHÃO)	OUTROS
ESTADO DE CONSERVAÇÃO	BOM
QUALIDADE DA ENVOLVENTE CONSTRUÍDA	COM QUALIDADE

MOVIMENTO AUTOMÓVEL	
FREQÜÊNCIA	REDUZIDA

ESTACIONAMENTO	
VIA PÚBLICA	
ACESSO A PARQUE	NÃO

CAPACIDADE POLARIZADORA	
FREQÜÊNCIA	NENHUMA

PAVIMENTO	PASSEIO	LANCIL	FAIXA DE RODAGEM
MATERIAL			CUBO DE GRANITO
COR			CINZENTO
CONSERVAÇÃO			RAZOÁVEL

VEGETAÇÃO	ARBÓREA	ARBUSTIVA	HERBÁCEA

OUTROS ELEMENTOS	ILUMINAÇÃO PÚBLICA	BANCOS	INSTALAÇÕES SANITÁRIAS	ELEMENTO DE ÁGUA
	CAIXOTES DO LIXO	PASSADEIRAS	ESPLANADA	PARAGEM DE AUTOCARRO
	PAPELEIRAS	EQUIPAMENTO INFANTIL	QUIOSQUE	PRAÇA DE TÁXIS

OBSERVAÇÕES

IDENTIFICAÇÃO DO LOCAL:	ESPAÇO Nº: 9
-------------------------	--------------

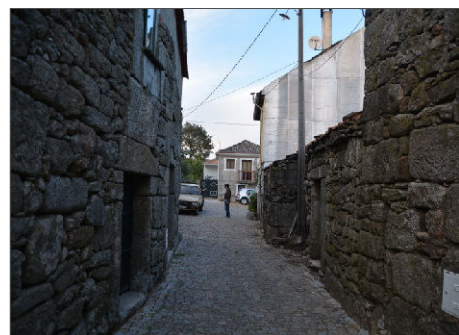

ESPAÇO PÚBLICO	
TIPOLOGIA	RUA
SUB - TIPOLOGIA	

ACESSIBILIDADE PEDONAL	
PASSEIOS	NÃO TEM
LARGURA ÚTIL DO PASSEIO	
BARREIRAS À CIRCULAÇÃO	
ARBORIZAÇÃO	
SEGURANÇA DO ESPAÇO	SEGURO

MOVIMENTO PEDONAL	
TIPO	DE PASSAGEM
FREQÜÊNCIA	REDUZIDA

EDIFICADO	
USO FUNCIONAL (RÉS-DO-CHÃO)	OUTROS
ESTADO DE CONSERVAÇÃO	MÉDIO
QUALIDADE DA ENVOLVENTE CONSTRUÍDA	COM QUALIDADE

MOVIMENTO AUTOMÓVEL	
FREQÜÊNCIA	REDUZIDA

ESTACIONAMENTO	
VIA PÚBLICA	
ACESSO A PARQUE	NÃO

CAPACIDADE POLARIZADORA	
FREQÜÊNCIA	NENHUMA

PAVIMENTO	PASSEIO	LANCIL	FAIXA DE RODAGEM
MATERIAL			CUBO DE GRANITO
COR			CINZENTO
CONSERVAÇÃO			RAZOÁVEL

VEGETAÇÃO	ARBÓREA	ARBUSTIVA	HERBÁCEA

OUTROS ELEMENTOS	ILUMINAÇÃO PÚBLICA	X	BANCOS	INSTALAÇÕES SANITÁRIAS	ELEMENTO DE ÁGUA
	CAIXOTES DO LIXO		PASSADEIRAS	ESPLANADA	PARAGEM DE AUTOCARRO
	PAPELEIRAS		EQUIPAMENTO INFANTIL	QUIOSQUE	PRAÇA DE TÁXIS

OBSERVAÇÕES

IDENTIFICAÇÃO DO LOCAL:	ESPAÇO Nº: 10
-------------------------	---------------

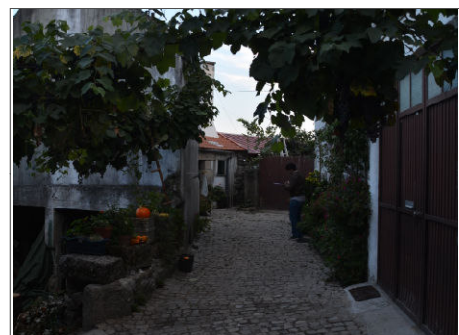
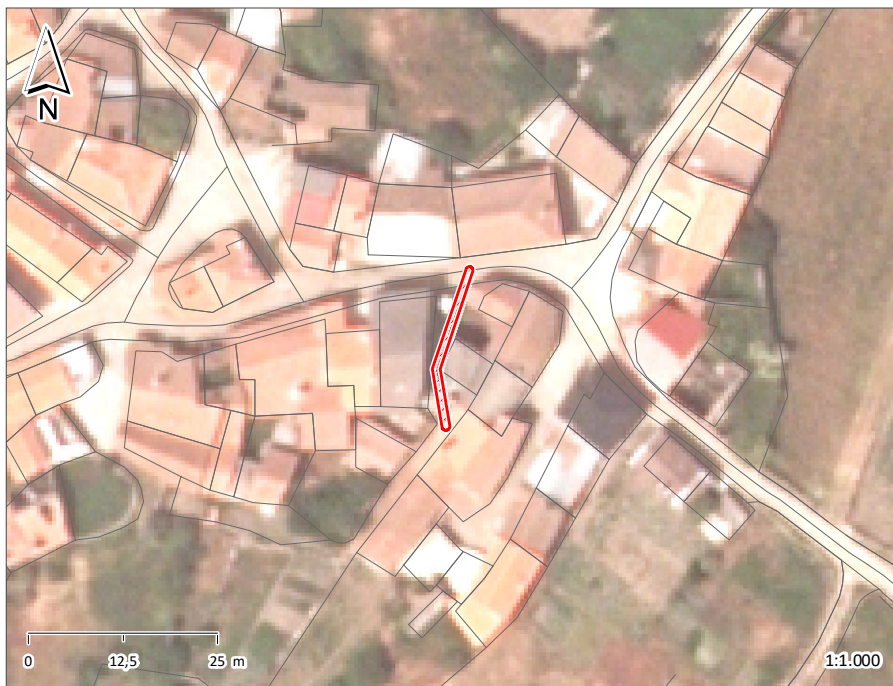

ESPAÇO PÚBLICO	
TIPOLOGIA	RUA
SUB - TIPOLOGIA	

ACESSIBILIDADE PEDONAL	
PASSEIOS	NÃO TEM
LARGURA ÚTIL DO PASSEIO	
BARREIRAS À CIRCULAÇÃO	
ARBORIZAÇÃO	
SEGURANÇA DO ESPAÇO	SEGURO

MOVIMENTO PEDONAL	
TIPO	DE PASSAGEM
FREQÜÊNCIA	REDUZIDA

EDIFICADO	
USO FUNCIONAL (RÉS-DO-CHÃO)	OUTROS
ESTADO DE CONSERVAÇÃO	BOM
QUALIDADE DA ENVOLVENTE CONSTRUÍDA	SEM QUALIDADE

MOVIMENTO AUTOMÓVEL	
FREQÜÊNCIA	REDUZIDA

ESTACIONAMENTO	
VIA PÚBLICA	
ACESSO A PARQUE	NÃO

CAPACIDADE POLARIZADORA	
FREQÜÊNCIA	NENHUMA

PAVIMENTO	PASSEIO	LANCIL	FAIXA DE RODAGEM
MATERIAL			CUBO DE GRANITO
COR			CINZENTO
CONSERVAÇÃO			RAZOÁVEL

VEGETAÇÃO	ARBÓREA	ARBUSTIVA	HERBÁCEA

OUTROS ELEMENTOS	ILUMINAÇÃO PÚBLICA	BANCOS	INSTALAÇÕES SANITÁRIAS	ELEMENTO DE ÁGUA
	CAIXOTES DO LIXO	PASSADEIRAS	ESPLANADA	PARAGEM DE AUTOCARRO
	PAPELEIRAS	EQUIPAMENTO INFANTIL	QUIOSQUE	PRAÇA DE TÁXIS

OBSERVAÇÕES

IDENTIFICAÇÃO DO LOCAL:	ESPAÇO Nº: 11
-------------------------	---------------

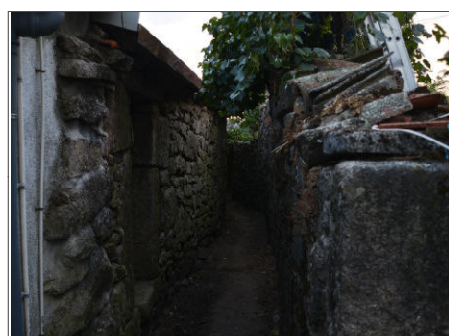
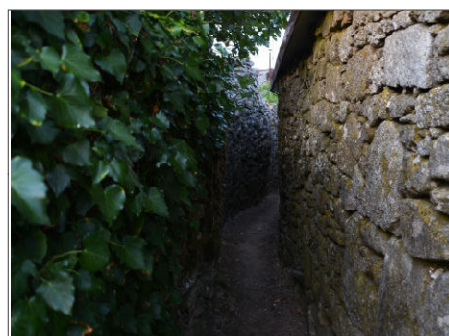
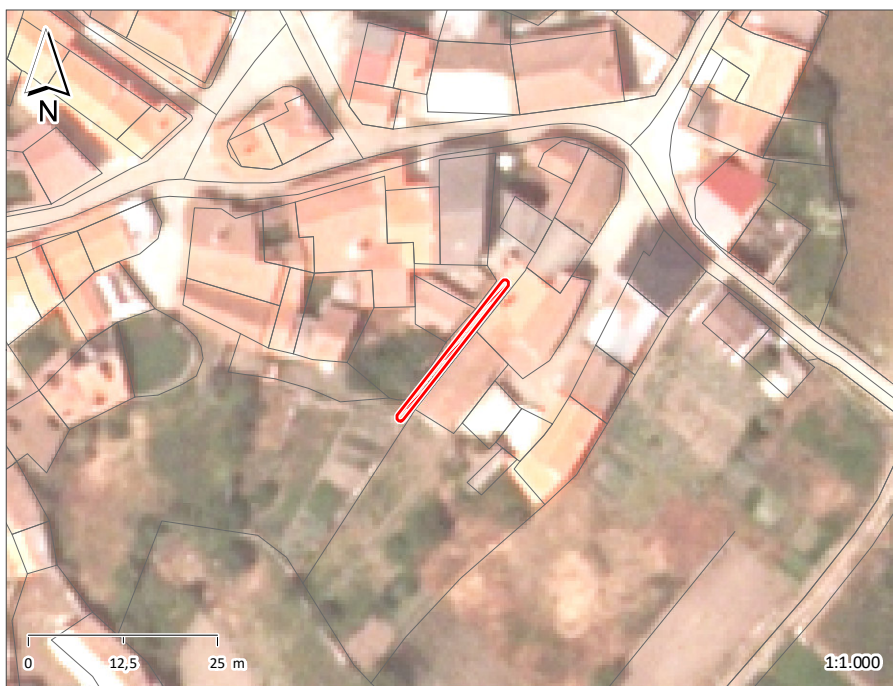

ESPAÇO PÚBLICO	
TIPOLOGIA	VIELA/ESCALADA
SUB - TIPOLOGIA	

ACESSIBILIDADE PEDONAL	
PASSEIOS	NÃO TEM
LARGURA ÚTIL DO PASSEIO	
BARREIRAS À CIRCULAÇÃO	
ARBORIZAÇÃO	
SEGURANÇA DO ESPAÇO	SEGURO

MOVIMENTO PEDONAL	
TIPO	DE PASSAGEM
FREQÜÊNCIA	REDUZIDA

EDIFICADO	
USO FUNCIONAL (RÉS-DO-CHÃO)	OUTROS
ESTADO DE CONSERVAÇÃO	MÉDIO
QUALIDADE DA ENVOLVENTE CONSTRUÍDA	SEM QUALIDADE

MOVIMENTO AUTOMÓVEL	
FREQÜÊNCIA	N.A.

ESTACIONAMENTO	
VIA PÚBLICA	
ACESSO A PARQUE	NÃO

CAPACIDADE POLARIZADORA	
FREQÜÊNCIA	NENHUMA

PAVIMENTO	PASSEIO	LANCIL	FAIXA DE RODAGEM
MATERIAL			TERRA BATIDA
COR			
CONSERVAÇÃO			RAZOÁVEL

VEGETAÇÃO	ARBÓREA	ARBUSTIVA	HERBÁCEA

OUTROS ELEMENTOS	ILUMINAÇÃO PÚBLICA	BANCOS	INSTALAÇÕES SANITÁRIAS	ELEMENTO DE ÁGUA
	CAIXOTES DO LIXO	PASSADEIRAS	ESPLANADA	PARAGEM DE AUTOCARRO
	PAPELEIRAS	EQUIPAMENTO INFANTIL	QUIOSQUE	PRAÇA DE TÁXIS

OBSERVAÇÕES

IDENTIFICAÇÃO DO LOCAL:

ESPAÇO Nº: 12

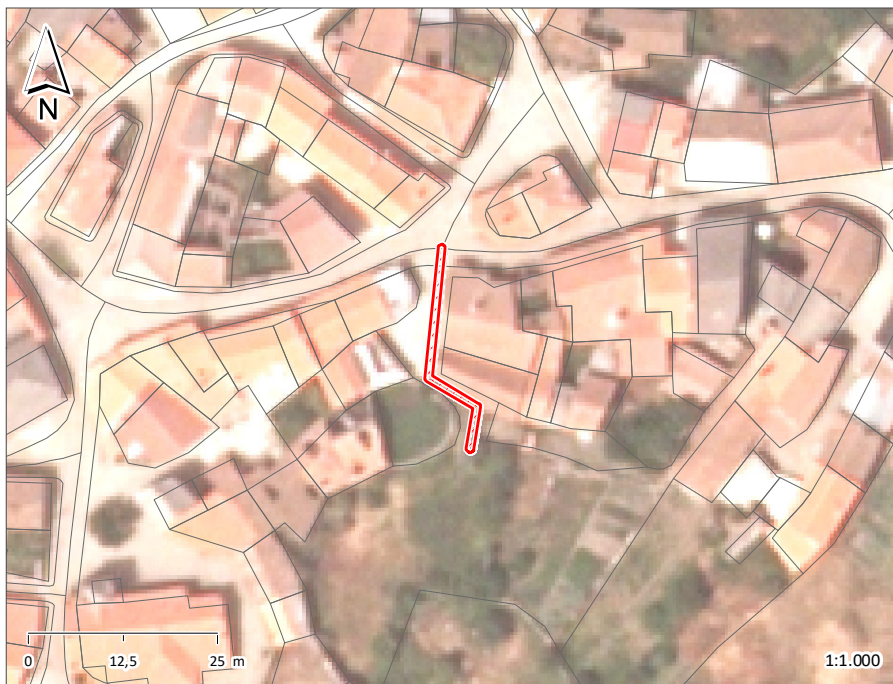

ESPAÇO PÚBLICO	
TIPOLOGIA	RUA
SUB - TIPOLOGIA	

ACESSIBILIDADE PEDONAL	
PASSEIOS	NÃO TEM
LARGURA ÚTIL DO PASSEIO	
BARREIRAS À CIRCULAÇÃO	
ARBORIZAÇÃO	
SEGURANÇA DO ESPAÇO	SEGURO

MOVIMENTO PEDONAL	
TIPO	DE PASSAGEM
FREQÜÊNCIA	REDUZIDA

EDIFICADO	
USO FUNCIONAL (RÉS-DO-CHÃO)	OUTROS
ESTADO DE CONSERVAÇÃO	MAU
QUALIDADE DA ENVOLVENTE CONSTRUÍDA	SEM QUALIDADE

MOVIMENTO AUTOMÓVEL	
FREQÜÊNCIA	REDUZIDA

ESTACIONAMENTO	
VIA PÚBLICA	
ACESSO A PARQUE	NÃO

CAPACIDADE POLARIZADORA	
FREQÜÊNCIA	NENHUMA

PAVIMENTO	PASSEIO	LANCIL	FAIXA DE RODAGEM
MATERIAL			CUBO DE GRANITO
COR			CINZENTO
CONSERVAÇÃO			RAZOÁVEL

VEGETAÇÃO	ARBÓREA	ARBUSTIVA	HERBÁCEA

OUTROS ELEMENTOS	ILUMINAÇÃO PÚBLICA	BANCOS	INSTALAÇÕES SANITÁRIAS	ELEMENTO DE ÁGUA
	CAIXOTES DO LIXO	PASSADEIRAS	ESPLANADA	PARAGEM DE AUTOCARRO
	PAPELEIRAS	EQUIPAMENTO INFANTIL	QUIOSQUE	PRAÇA DE TÁXIS

OBSERVAÇÕES

IDENTIFICAÇÃO DO LOCAL:

ESPAÇO Nº: 13

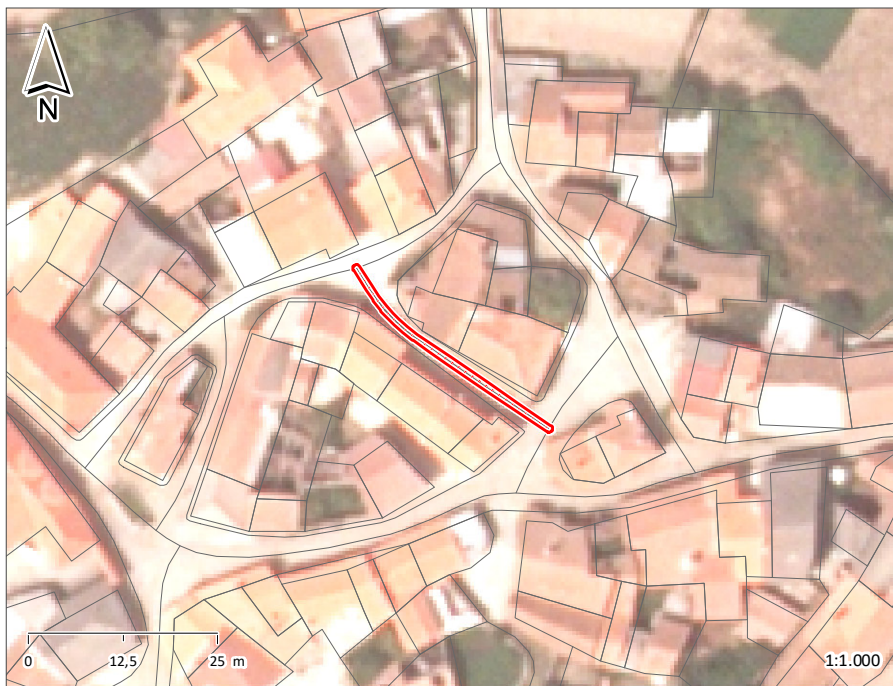

ESPAÇO PÚBLICO	
TIPOLOGIA	RUA
SUB - TIPOLOGIA	

ACESSIBILIDADE PEDONAL	
PASSEIOS	NÃO TEM
LARGURA ÚTIL DO PASSEIO	
BARREIRAS À CIRCULAÇÃO	
ARBORIZAÇÃO	
SEGURANÇA DO ESPAÇO	SEGURO

MOVIMENTO PEDONAL	
TIPO	DE PASSAGEM
FREQÜÊNCIA	REDUZIDA

EDIFICADO	
USO FUNCIONAL (RÉS-DO-CHÃO)	OUTROS
ESTADO DE CONSERVAÇÃO	BOM
QUALIDADE DA ENVOLVENTE CONSTRUÍDA	SEM QUALIDADE

MOVIMENTO AUTOMÓVEL	
FREQÜÊNCIA	REDUZIDA

ESTACIONAMENTO	
VIA PÚBLICA	
ACESSO A PARQUE	NÃO

CAPACIDADE POLARIZADORA	
FREQÜÊNCIA	NENHUMA

PAVIMENTO	PASSEIO	LANCIL	FAIXA DE RODAGEM
MATERIAL			CUBO DE GRANITO
COR			CINZENTO
CONSERVAÇÃO			RAZOÁVEL

VEGETAÇÃO	ARBÓREA	ARBUSTIVA	HERBÁCEA

OUTROS ELEMENTOS	ILUMINAÇÃO PÚBLICA	BANCOS	INSTALAÇÕES SANITÁRIAS	ELEMENTO DE ÁGUA
	CAIXOTES DO LIXO	PASSADEIRAS	ESPLANADA	PARAGEM DE AUTOCARRO
	PAPELEIRAS	EQUIPAMENTO INFANTIL	QUIOSQUE	PRAÇA DE TÁXIS

OBSERVAÇÕES

IDENTIFICAÇÃO DO LOCAL:	ESPAÇO Nº: 14
-------------------------	---------------

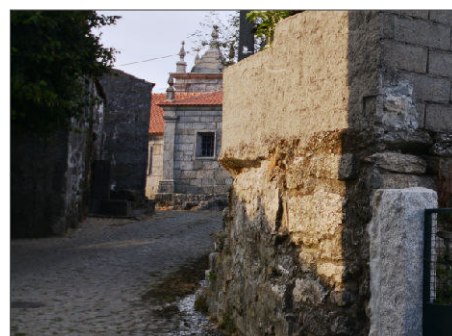
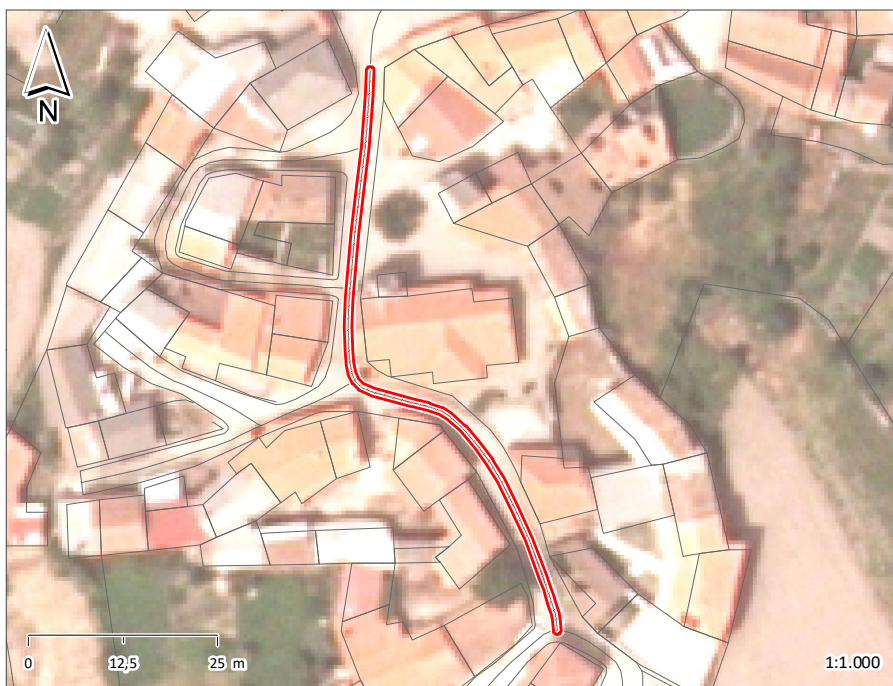

ESPAÇO PÚBLICO	
TIPOLOGIA	RUA
SUB - TIPOLOGIA	

ACESSIBILIDADE PEDONAL	
PASSEIOS	NÃO TEM
LARGURA ÚTIL DO PASSEIO	
BARREIRAS À CIRCULAÇÃO	
ARBORIZAÇÃO	
SEGURANÇA DO ESPAÇO	SEGURO

MOVIMENTO PEDONAL	
TIPO	DE PASSAGEM
FREQÜÊNCIA	REDUZIDA

EDIFICADO			
USO FUNCIONAL (RÉS-DO-CHÃO)	EQUIPAMENTO	OUTROS	
ESTADO DE CONSERVAÇÃO	BOM		
QUALIDADE DA ENVOLVENTE CONSTRUÍDA	SEM QUALIDADE		

MOVIMENTO AUTOMÓVEL	
FREQÜÊNCIA	REDUZIDA

ESTACIONAMENTO	
VIA PÚBLICA	
ACESSO A PARQUE	NÃO

CAPACIDADE POLARIZADORA	
FREQÜÊNCIA	NENHUMA

PAVIMENTO	PASSEIO	LANCIL	FAIXA DE RODAGEM
MATERIAL			CUBO DE GRANITO
COR			CINZENTO
CONSERVAÇÃO			RAZOÁVEL

VEGETAÇÃO	ARBÓREA	ARBUSTIVA	HERBÁCEA

OUTROS ELEMENTOS	ILUMINAÇÃO PÚBLICA	X	BANCOS	INSTALAÇÕES SANITÁRIAS	ELEMENTO DE ÁGUA
	CAIXOTES DO LIXO		PASSADEIRAS	ESPLANADA	PARAGEM DE AUTOCARRO
	PAPELEIRAS		EQUIPAMENTO INFANTIL	QUIOSQUE	PRAÇA DE TÁXIS

OBSERVAÇÕES

IDENTIFICAÇÃO DO LOCAL:	ESPAÇO Nº: 15
-------------------------	---------------

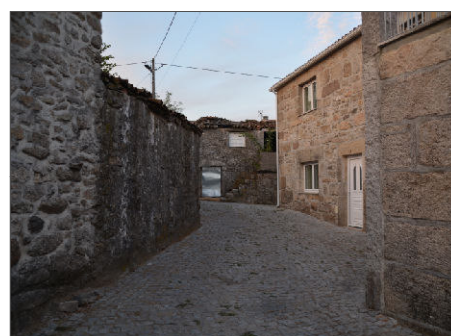
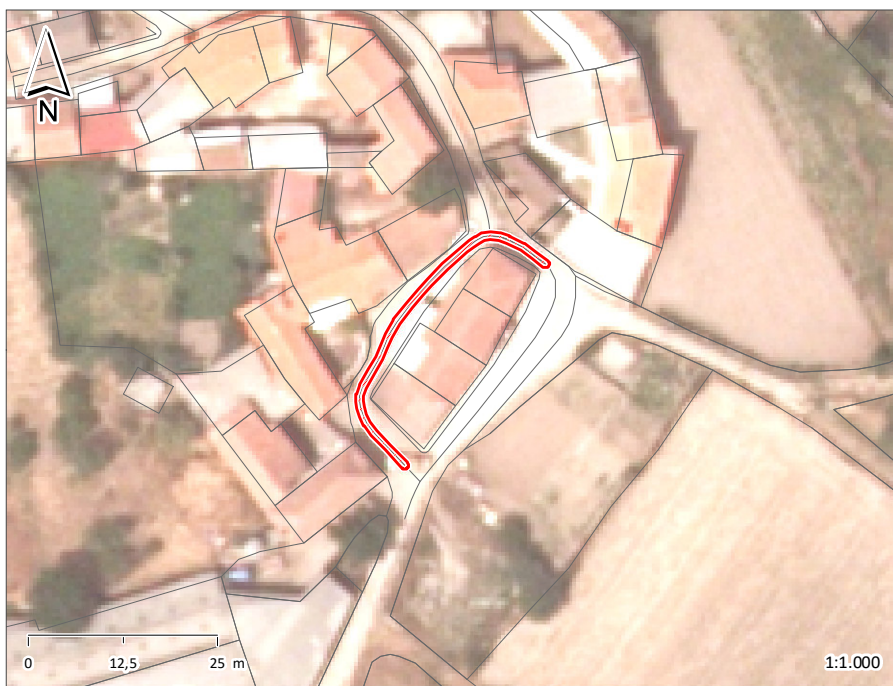

ESPAÇO PÚBLICO	
TIPOLOGIA	RUA
SUB - TIPOLOGIA	

ACESSIBILIDADE PEDONAL	
PASSEIOS	NÃO TEM
LARGURA ÚTIL DO PASSEIO	
BARREIRAS À CIRCULAÇÃO	
ARBORIZAÇÃO	
SEGURANÇA DO ESPAÇO	SEGURO

MOVIMENTO PEDONAL	
TIPO	DE PASSAGEM
FREQÜÊNCIA	REDUZIDA

EDIFICADO	
USO FUNCIONAL (RÉS-DO-CHÃO)	OUTROS
ESTADO DE CONSERVAÇÃO	MÉDIO
QUALIDADE DA ENVOLVENTE CONSTRUÍDA	SEM QUALIDADE

MOVIMENTO AUTOMÓVEL	
FREQÜÊNCIA	REDUZIDA

ESTACIONAMENTO	
VIA PÚBLICA	
ACESSO A PARQUE	NÃO

CAPACIDADE POLARIZADORA	
FREQÜÊNCIA	NENHUMA

PAVIMENTO	PASSEIO	LANCIL	FAIXA DE RODAGEM
MATERIAL			CUBO DE GRANITO
COR			CINZENTO
CONSERVAÇÃO			RAZOÁVEL

VEGETAÇÃO	ARBÓREA	ARBUSTIVA	HERBÁCEA

OUTROS ELEMENTOS	ILUMINAÇÃO PÚBLICA	X	BANCOS	INSTALAÇÕES SANITÁRIAS	ELEMENTO DE ÁGUA
	CAIXOTES DO LIXO		PASSADEIRAS	ESPLANADA	PARAGEM DE AUTOCARRO
	PAPELEIRAS		EQUIPAMENTO INFANTIL	QUIOSQUE	PRAÇA DE TÁXIS

OBSERVAÇÕES

IDENTIFICAÇÃO DO LOCAL:

ESPAÇO Nº: 16

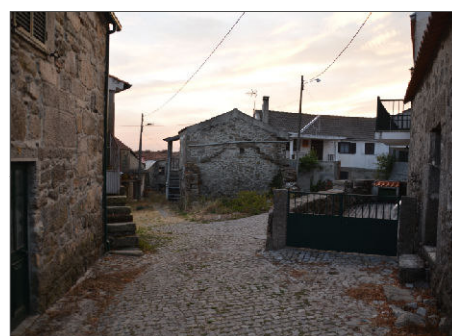
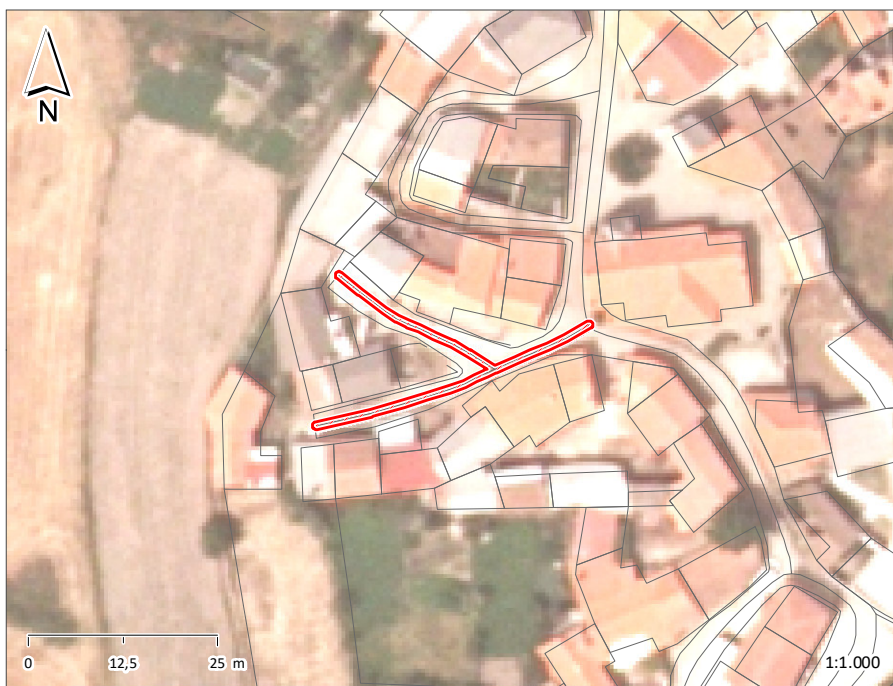

ESPAÇO PÚBLICO	
TIPOLOGIA	RUA
SUB - TIPOLOGIA	

ACESSIBILIDADE PEDONAL	
PASSEIOS	NÃO TEM
LARGURA ÚTIL DO PASSEIO	
BARREIRAS À CIRCULAÇÃO	
ARBORIZAÇÃO	
SEGURANÇA DO ESPAÇO	SEGURO

MOVIMENTO PEDONAL	
TIPO	DE PASSAGEM
FREQÜÊNCIA	REDUZIDA

EDIFICADO	
USO FUNCIONAL (RÉS-DO-CHÃO)	OUTROS
ESTADO DE CONSERVAÇÃO	BOM
QUALIDADE DA ENVOLVENTE CONSTRUÍDA	SEM QUALIDADE

MOVIMENTO AUTOMÓVEL	
FREQÜÊNCIA	REDUZIDA

ESTACIONAMENTO	
VIA PÚBLICA	
ACESSO A PARQUE	NÃO

CAPACIDADE POLARIZADORA	
FREQÜÊNCIA	NENHUMA

PAVIMENTO	PASSEIO	LANCIL	FAIXA DE RODAGEM
MATERIAL			CUBO DE GRANITO
COR			CINZENTO
CONSERVAÇÃO			RAZOÁVEL

VEGETAÇÃO	ARBÓREA	ARBUSTIVA	HERBÁCEA

OUTROS ELEMENTOS	ILUMINAÇÃO PÚBLICA	X	BANCOS	INSTALAÇÕES SANITÁRIAS	ELEMENTO DE ÁGUA
	CAIXOTES DO LIXO		PASSADEIRAS	ESPLANADA	PARAGEM DE AUTOCARRO
	PAPELEIRAS		EQUIPAMENTO INFANTIL	QUIOSQUE	PRAÇA DE TÁXIS

OBSERVAÇÕES

IDENTIFICAÇÃO DO LOCAL:

ESPAÇO Nº: 17

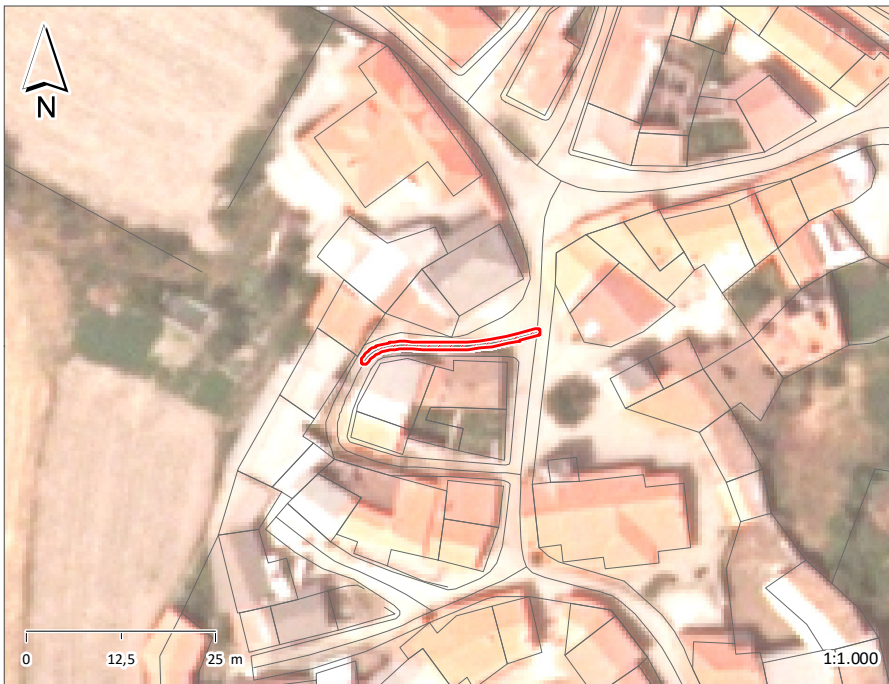

ESPAÇO PÚBLICO	
TIPOLOGIA	RUA
SUB - TIPOLOGIA	

ACESSIBILIDADE PEDONAL	
PASSEIOS	NÃO TEM
LARGURA ÚTIL DO PASSEIO	
BARREIRAS À CIRCULAÇÃO	
ARBORIZAÇÃO	
SEGURANÇA DO ESPAÇO	SEGURO

MOVIMENTO PEDONAL	
TIPO	DE PASSAGEM
FREQÜÊNCIA	REDUZIDA

EDIFICADO	
USO FUNCIONAL (RÉS-DO-CHÃO)	OUTROS
ESTADO DE CONSERVAÇÃO	MÉDIO
QUALIDADE DA ENVOLVENTE CONSTRUÍDA	SEM QUALIDADE

MOVIMENTO AUTOMÓVEL	
FREQÜÊNCIA	REDUZIDA

ESTACIONAMENTO	
VIA PÚBLICA	
ACESSO A PARQUE	NÃO

CAPACIDADE POLARIZADORA	
FREQÜÊNCIA	NENHUMA

PAVIMENTO	PASSEIO	LANCIL	FAIXA DE RODAGEM
MATERIAL			CUBO DE GRANITO
COR			CINZENTO
CONSERVAÇÃO			RAZOÁVEL

VEGETAÇÃO	ARBÓREA	ARBUSTIVA	HERBÁCEA

OUTROS ELEMENTOS	ILUMINAÇÃO PÚBLICA	X	BANCOS	INSTALAÇÕES SANITÁRIAS	ELEMENTO DE ÁGUA
	CAIXOTES DO LIXO		PASSADEIRAS	ESPLANADA	PARAGEM DE AUTOCARRO
	PAPELEIRAS		EQUIPAMENTO INFANTIL	QUIOSQUE	PRAÇA DE TÁXIS

OBSERVAÇÕES

IDENTIFICAÇÃO DO LOCAL:	ESPAÇO Nº: 18
-------------------------	---------------

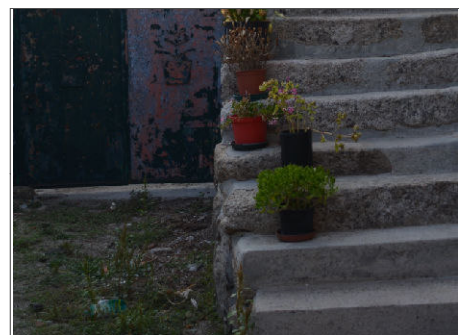
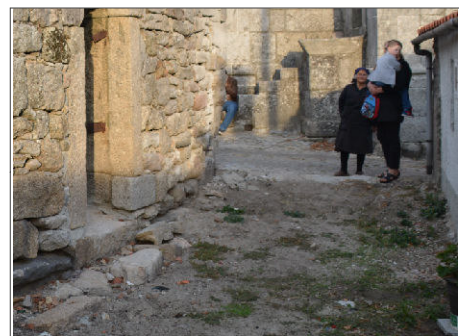
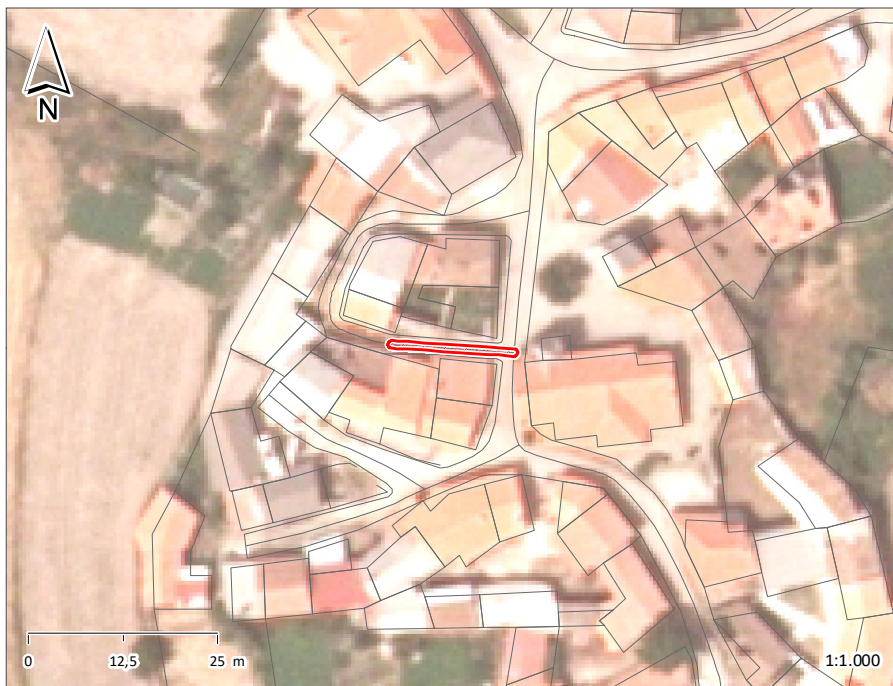

ESPAÇO PÚBLICO	
TIPOLOGIA	RUA
SUB - TIPOLOGIA	

ACESSIBILIDADE PEDONAL	
PASSEIOS	NÃO TEM
LARGURA ÚTIL DO PASSEIO	
BARREIRAS À CIRCULAÇÃO	
ARBORIZAÇÃO	
SEGURANÇA DO ESPAÇO	SEGURO

MOVIMENTO PEDONAL	
TIPO	DE PASSAGEM
FREQÜÊNCIA	REDUZIDA

EDIFICADO	
USO FUNCIONAL (RÉS-DO-CHÃO)	OUTROS
ESTADO DE CONSERVAÇÃO	MÉDIO
QUALIDADE DA ENVOLVENTE CONSTRUÍDA	SEM QUALIDADE

MOVIMENTO AUTOMÓVEL	
FREQÜÊNCIA	REDUZIDA

ESTACIONAMENTO	
VIA PÚBLICA	
ACESSO A PARQUE	NÃO

CAPACIDADE POLARIZADORA	
FREQÜÊNCIA	NENHUMA

PAVIMENTO	PASSEIO	LANCIL	FAIXA DE RODAGEM
MATERIAL			TERRA BATIDA
COR			
CONSERVAÇÃO			MAU

VEGETAÇÃO	ARBÓREA	ARBUSTIVA	HERBÁCEA

OUTROS ELEMENTOS	ILUMINAÇÃO PÚBLICA	BANCOS	INSTALAÇÕES SANITÁRIAS	ELEMENTO DE ÁGUA
	CAIXOTES DO LIXO	PASSADEIRAS	ESPLANADA	PARAGEM DE AUTOCARRO
	PAPELEIRAS	EQUIPAMENTO INFANTIL	QUIOSQUE	PRAÇA DE TÁXIS

OBSERVAÇÕES

IDENTIFICAÇÃO DO LOCAL:

ESPAÇO Nº: 19

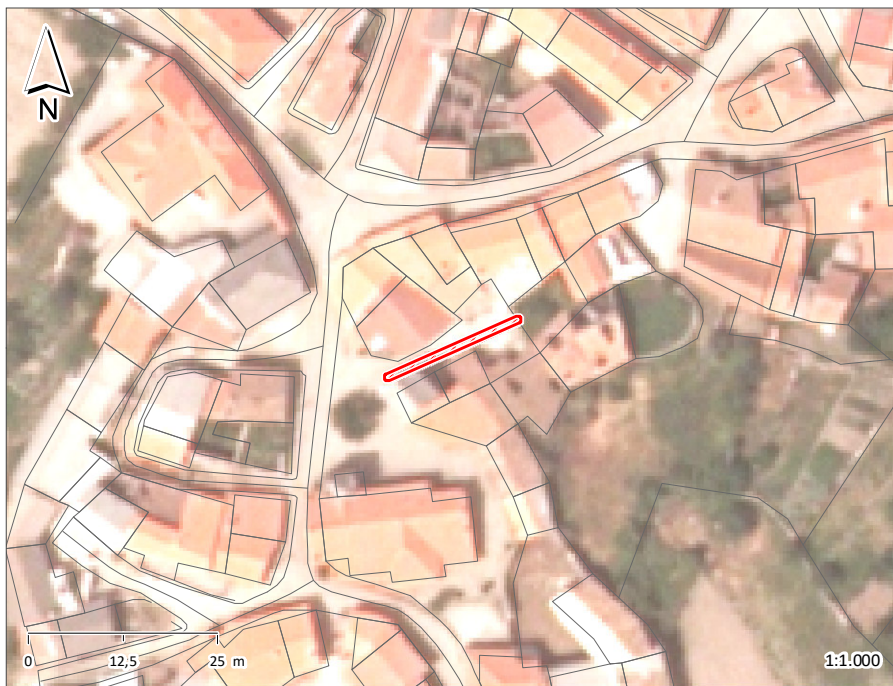

ESPAÇO PÚBLICO	
TIPOLOGIA	RUA
SUB - TIPOLOGIA	

ACESSIBILIDADE PEDONAL	
PASSEIOS	NÃO TEM
LARGURA ÚTIL DO PASSEIO	
BARREIRAS À CIRCULAÇÃO	
ARBORIZAÇÃO	
SEGURANÇA DO ESPAÇO	SEGURO

MOVIMENTO PEDONAL	
TIPO	DE PASSAGEM
FREQÜÊNCIA	REDUZIDA

EDIFICADO	
USO FUNCIONAL (RÉS-DO-CHÃO)	OUTROS
ESTADO DE CONSERVAÇÃO	MÉDIO
QUALIDADE DA ENVOLVENTE CONSTRUÍDA	SEM QUALIDADE

MOVIMENTO AUTOMÓVEL	
FREQÜÊNCIA	REDUZIDA

ESTACIONAMENTO	
VIA PÚBLICA	
ACESSO A PARQUE	NÃO

CAPACIDADE POLARIZADORA	
FREQÜÊNCIA	NENHUMA

PAVIMENTO	PASSEIO	LANCIL	FAIXA DE RODAGEM
MATERIAL			CUBO DE GRANITO
COR			CINZENTO
CONSERVAÇÃO			RAZOÁVEL

VEGETAÇÃO	ARBÓREA	ARBUSTIVA	HERBÁCEA

OUTROS ELEMENTOS	ILUMINAÇÃO PÚBLICA	BANCOS	INSTALAÇÕES SANITÁRIAS	ELEMENTO DE ÁGUA
	CAIXOTES DO LIXO	PASSADEIRAS	ESPLANADA	PARAGEM DE AUTOCARRO
	PAPELEIRAS	EQUIPAMENTO INFANTIL	QUIOSQUE	PRAÇA DE TÁXIS

OBSERVAÇÕES

IDENTIFICAÇÃO DO LOCAL:	Rua da Estronca	ESPAÇO Nº:	20
-------------------------	-----------------	------------	----

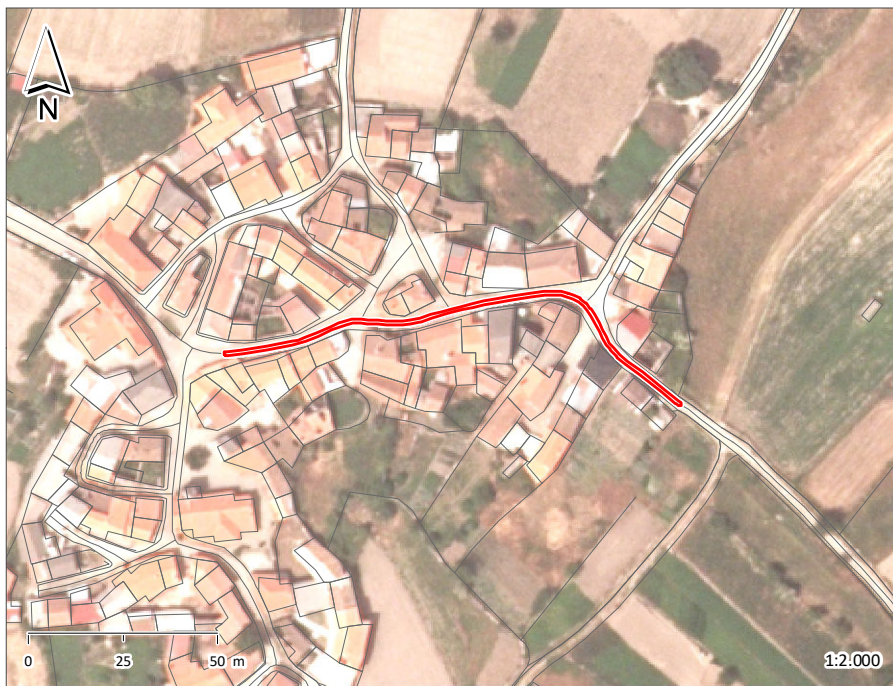

ESPAÇO PÚBLICO	
TIPOLOGIA	RUA
SUB - TIPOLOGIA	

ACESSIBILIDADE PEDONAL	
PASSEIOS	NÃO TEM
LARGURA ÚTIL DO PASSEIO	
BARREIRAS À CIRCULAÇÃO	
ARBORIZAÇÃO	
SEGURANÇA DO ESPAÇO	SEGURO

MOVIMENTO PEDONAL	
TIPO	DE PASSAGEM
FREQÜÊNCIA	REDUZIDA

EDIFICADO	
USO FUNCIONAL (RÉS-DO-CHÃO)	OUTROS
ESTADO DE CONSERVAÇÃO	MÉDIO
QUALIDADE DA ENVOLVENTE CONSTRUÍDA	COM QUALIDADE

MOVIMENTO AUTOMÓVEL	
FREQÜÊNCIA	REDUZIDA

ESTACIONAMENTO	
VIA PÚBLICA	
ACESSO A PARQUE	NÃO

CAPACIDADE POLARIZADORA	
FREQÜÊNCIA	NENHUMA

PAVIMENTO	PASSEIO	LANCIL	FAIXA DE RODAGEM
MATERIAL			CUBO DE GRANITO
COR			CINZENTO
CONSERVAÇÃO			RAZOÁVEL

VEGETAÇÃO	ARBÓREA	ARBUSTIVA	HERBÁCEA

OUTROS ELEMENTOS	ILUMINAÇÃO PÚBLICA	X	BANCOS	INSTALAÇÕES SANITÁRIAS	ELEMENTO DE ÁGUA
	CAIXOTES DO LIXO		PASSADEIRAS	ESPLANADA	PARAGEM DE AUTOCARRO
	PAPELEIRAS		EQUIPAMENTO INFANTIL	QUIOSQUE	PRAÇA DE TÁXIS

OBSERVAÇÕES